



REGIONE BASILICATA
PROVINCIA DI MATERA
COMUNI DI MONTESCAGLIOSO,
POMARICO E BERNALDA



AUTORIZZAZIONE UNICA EX D.LGS. 387/2003

Progetto Definitivo
Parco eolico "Piana dell'Imperatore"

TITOLO ELABORATO

**A.4.1 Carta delle presenze
archeologiche**

CODICE ELABORATO

COMMESSA	FASE	ELABORATO	REV.
F0355	A	T12	A

Riproduzione o consegna a terzi solo dietro specifica autorizzazione

SCALA

varie

DATA	DESCRIZIONE	REDATTO	VERIFICATO	APPROVATO
ottobre 2020	prima emissione	Nòstoi Srl	GDS	GMA

PROPONENTE

FRI-EL

FRI-EL S.p.A.
Piazza della Rotonda 2
00186 Roma (RM)
fri-elspa@legalmail.it
P. Iva 01652230218
Cod. Fisc. 07321020153

PROGETTAZIONE



F4 ingegneria srl

via Di Giura - Centro Direzionale, 85100 Potenza
Tel: +39 0971 1 944 797 - Fax: +39 0971 5 54 52
www.f4ingegneria.it - f4ingegneria@pec.it



Società certificata secondo la norma UNI-EN ISO 9001:2015 per l'erogazione di servizi di ingegneria nei settori: civile, idraulica, acustica, energia, ambiente (settore IAF: 34).



Nòstoi srl

Via San Marco, 1511 - 30015 Chioggia (VE)
Via Dante, 134 - 85024 Lavello (PZ)
Tel/fax: +39 0972 83 694
www.nostoi-archeologia.it
info@nostoi-archeologia.it

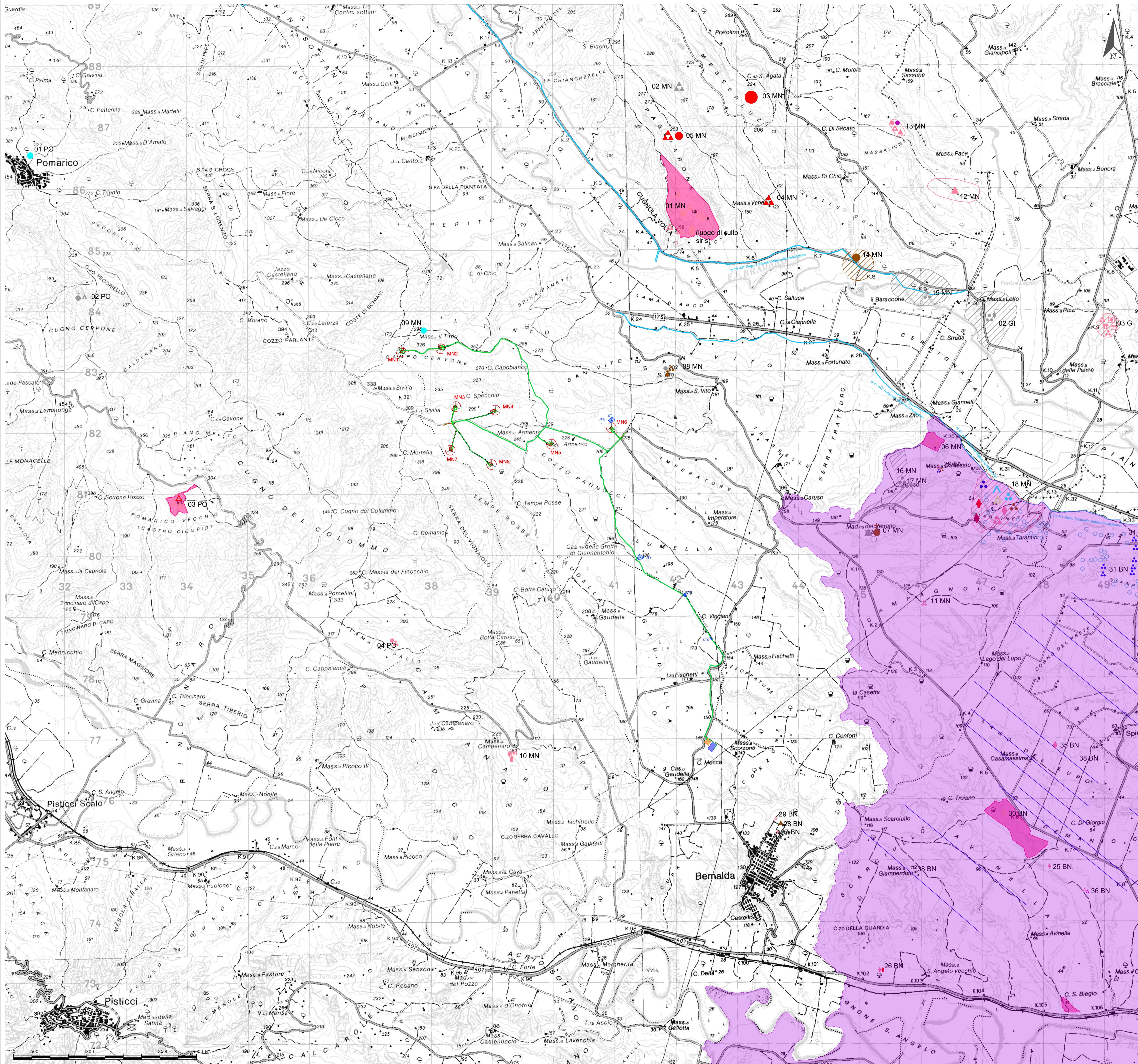

LEGENDA

- CAVIDOTTI
- AEROGENERATORI
- Sottostazione FRI-EL
- RTN

TIPI DI PRESENZE ARCHEOLOGICHE

- INSEDIAMENTO / ABITATO
- AREA SACRA / SANTUARIO
- CHIESA / CONVENTO / OSPEDALE
- FORNACE / STRUTTURE PRODUTTIVE
- STRUTTURA
- NECROPOLI
- TOMBA ISOLATA
- AREA DI MATERIALI FITTLI
- REPERTO ISOLATO SPORADICO
- ACQUEDOTTO
- VILLAGGIO
- DOMUS / VILLA
- IMPIANTO TERMIALE
- Canali di bonifica antichi
- AREALE DELLE SEGNAZIONATI DI RICOGNIZIONE (CONCENTRAZIONI DI MATERIALI FITTLI)

CRONOLOGIA

- ETÀ PREISTORICA
- Età neolitica
- Età del bronzo
- ETÀ DEL FERRO
- Età arcaica
- Età ellenistica
- ETÀ ROMANA
- Età tardoantica
- ETÀ MEDIEVALE
- Età non identificabile

CODICE IDENTIFICATIVO DELLE PRESENZE

YY = numero progressivo elemento

RSDI regione Basilicata - AREE ARCHEOLOGICHE art. 10 D.Lgs. 42/2004

- Zone di interesse archeologico ope legis - lett. m
- VIABILITÀ TRATTURI

RSDI regione Basilicata - ZONE DI INTERESSE ARCHEOLOGICO A VALENZA PAESAGGISTICA ex art. 142 let. m del D.Lgs. 42/2004

- Zone di interesse archeologico di nuova istituzione - lett. n

REGIONE BASILICATA
PROVINCIA DI MATERA
COMUNI DI MONTESCAGLIOSO, POMARICO E BERNALDA

AUTORIZZAZIONE UNICA EX D.LGS. 387/2003

Progetto Definitivo
Parco eolico "Piana dell'Imperatore"

TITOLO ELABORATO

A.4.1 Carta delle presenze archeologiche

CODICE ELABORATO

COMMESSA	FASE	ELABORATO	REV.
F0355	A	T12	A

Scala: 1:30.000

DATA	DESCRIZIONE	REDAITTO	VERIFICATO	QMA	APPROVATO
ottobre 2020	prima emissione	Nostoi Srl	GIS		

PROPRONTE

FRI-EL S.p.A.
 Piazza della Rotonda 2
 00186 Roma (RM)
 fri-elspa@legalmail.it
 P. IVA 01652230218
 Cod. Fisc. 07931000153

PROGETTAZIONE

F4 ingegneria srl
 Via Di Giura - Centro Direzionale, 85100 Potenza
 Tel: +39 0971 1 944 797 - Fax: +39 0971 5 54 52
 www.f4ingegneria.it - f4ingegneria@pec.it

Società certificata secondo la norma UNI-EN ISO 9001:2015 per l'erogazione di servizi di ingegneria nei settori: civile, idraulica, acustica, energia, ambiente (settore IAF: 34).

Nostoi srl
 Via San Marco, 1511 - 30015 Chioggia (VE)
 Via Dante, 134 - 85024 Lavello (PZ)
 Tel/Fax: +39 0972 83 694
 www.nostoi-archeologia.it
 info@nostoi-archeologia.it

LEGENDA

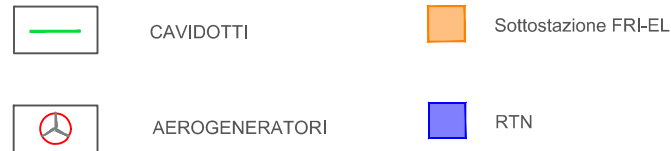

TIPI DI PRESENZE ARCHEOLOGICHE



RSDI regione Basilicata - AREE ARCHEOLOGICHE art. 10 D.Lgs. 42/2004

Zone di interesse archeologico ope legis - lett. m

VIABILITA' TRATTURI

RSDI regione Basilicata - ZONE DI INTERESSE ARCHEOLOGICO A VALENZA PAESAGGISTICA ex art. 142 let. m del D.Lgs. 42/2004

Zone di interesse archeologico di nuova istituzione - lett. m

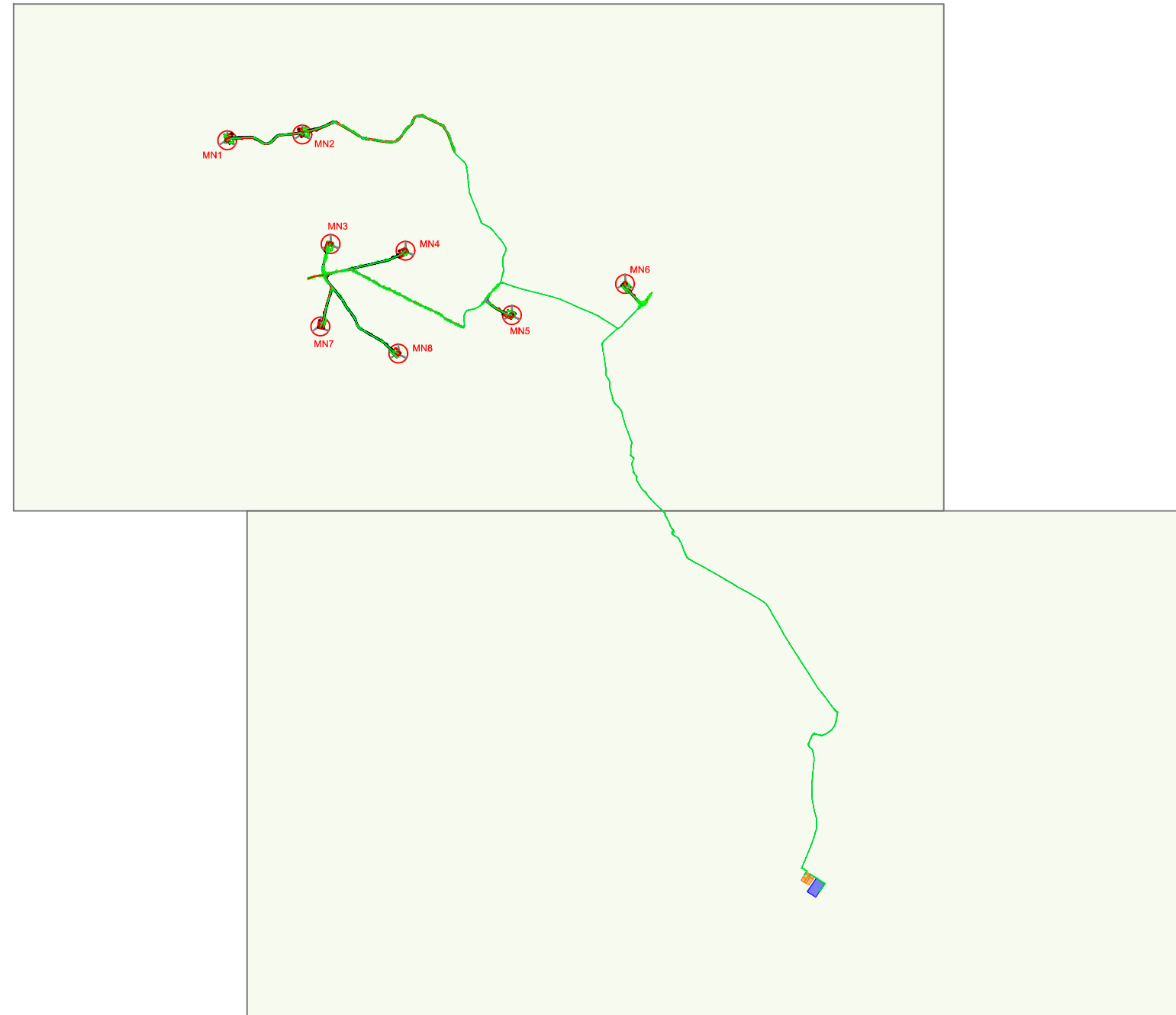

PROGETTO DEFINITIVO PER LA REALIZZAZIONE DI
UN PARCO EOLICO "PIANA DELL'IMPERATORE" NEI COMUNI DI
MONTESCAGLIOSO, POMARICO E BERNALDA

Scala
1:50.000

Ottobre 2020

Allegato 01
S_Keymap

Committente: FRI-EL S.p.A.

Piazza della Rotonda 2 - 00186 Roma (RM)
fri-elspa@regalmail.it - P. Iva 01652230218 - Cod. Fisc. 07321020153

VERIFICA PREVENTIVA DELL'INTERESSE ARCHEOLOGICO

A.4.1 - Carta delle presenze archeologiche

Responsabile:
Dott.ssa Maria Grazia Liseno



NOSTOI

Via San Marco 1511 - 30015 CHIOGGIA (VE)
CF-P.IVA-Reg.I. 03653560270 REA 327005
Via Dante, 134 - 85024 LAVELLO (PZ) REA 127240
info@nostoisi.it



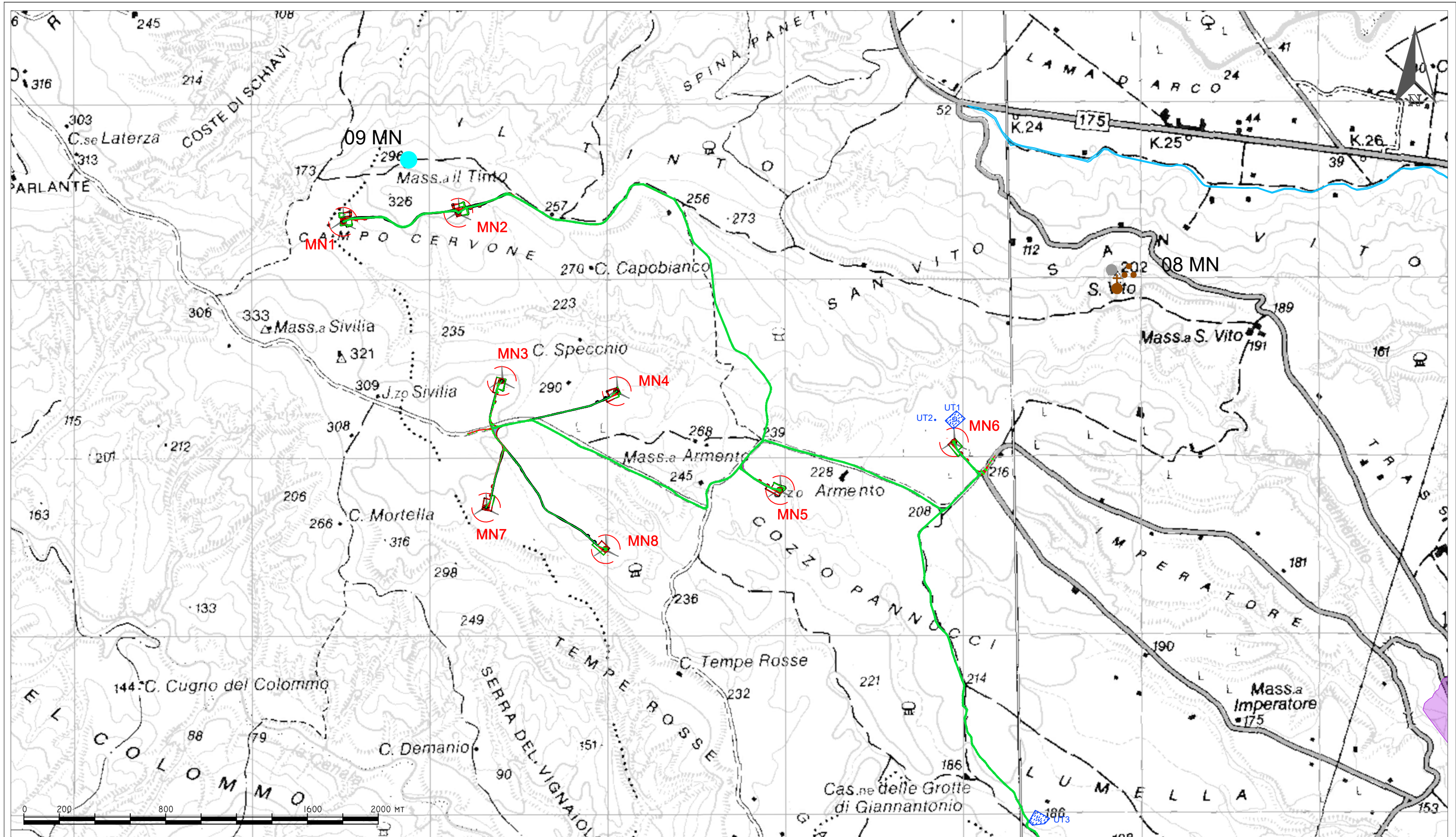

PROGETTO DEFINITIVO PER LA REALIZZAZIONE DI
UN PARCO EOLICO "PIANA DELL'IMPERATORE" NEI COMUNI DI
MONTESCAGLIOSO, POMARICO E BERNALDA

Scala
1:20.000

Octobre 2020
Allegato 01
S_1

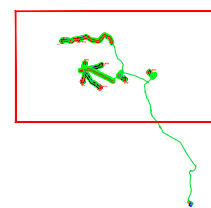

Committente: FRI-EL S.p.A.
Piazza della Rotonda 2 - 00186 Roma (RM)
fri-elspa@legalmail.it - P. Iva 01652230218 - Cod. Fisc. 07321020153

Responsabile:
Dott.ssa Maria Grazia Liseno



NOSTOI
Via San Marco 1511 - 30015 CHIOGGIA (VE)
CF-P.IVA-Reg.I. 03653560270 REA 327005
Via Dante, 134 - 85024 LAVELLO (PZ) REA 127240
info@nostoisi.it



VERIFICA PREVENTIVA DELL'INTERESSE ARCHEOLOGICO

A.4.1 - Carta delle presenze archeologiche

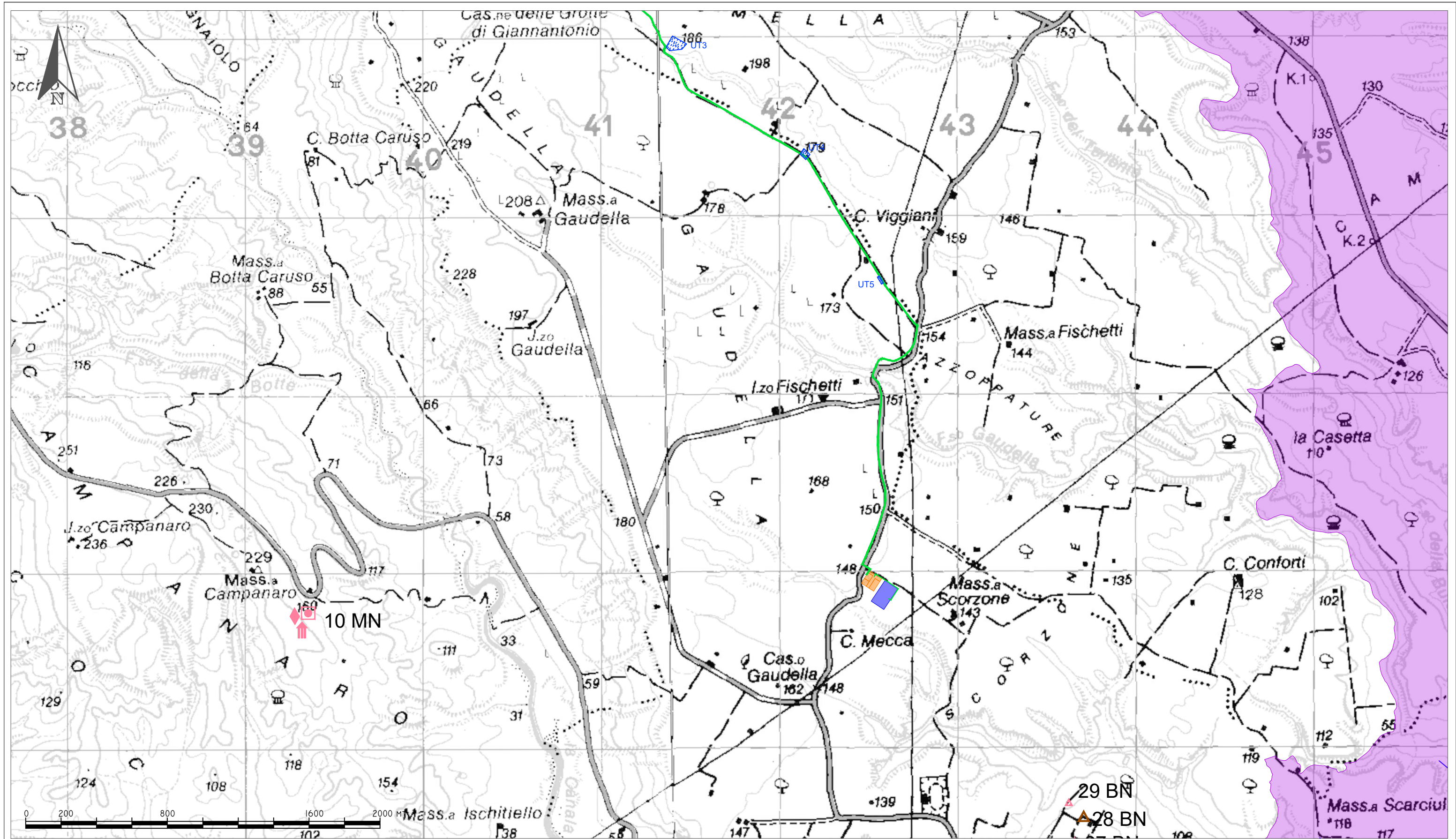

PROGETTO DEFINITIVO PER LA REALIZZAZIONE DI
UN PARCO EOLICO "PIANA DELL'IMPERATORE" NEI COMUNI DI
MONTECAGLIOSO, POMARICO E BERNALDA

Scala
1:20.000

Ottobre 2020

Allegato 01
S_2

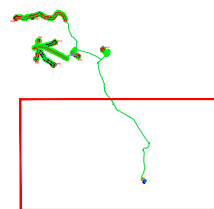

Committente: FRI-EL S.p.A.

Piazza della Rotonda 2 - 00186 Roma (RM)
fri-elspa@legalmil.it - P. Iva 01652230218 - Cod. Fisc. 07321020153

Responsabile:
Dott.ssa Maria Grazia Liseno



NOSTOI

Via San Marco 1511 - 30015 CHIOGGIA (VE)
CF-P.IVA-Reg.I. 03653560270 REA 327005
Via Dante, 134 - 85024 LABELLO (PZ) REA 127240
info@nostoi.it



VERIFICA PREVENTIVA DELL'INTERESSE ARCHEOLOGICO

A.4.1 - Carta delle presenze archeologiche