



REGIONE BASILICATA
 PROVINCIA DI MATERA COMUNI
 DI MONTECAGLIOSO,
 POMARICO E BERNALDA



AUTORIZZAZIONE UNICA E D.LGS. 387/2003

Progetto Definitivo
 Parco eolico "Piana dell'Imperatore"

TITOLO ELABORATO

**A.4.2 Carta della vegetazione e
 visibilità**

CODICE ELABORATO

COMMESSA	FASE	ELABORATO	REV.
F0355	A	T13	A

Riproduzione o consegna a terzi solo dietro specifica autorizzazione

SCALA

1:15000

DATA	DESCRIZIONE	REDATTO	VERIFICATO	APPROVATO
ottobre 2020	prima emissione	Nòstoi Srl	GDS	GMA

PROPONENTE

FRI-EL

FRI-EL S.p.A.
 Piazza della Rotonda 2
 00186 Roma (RM)
 fri-elspa@legalmail.it
 P. Iva 01652230218
 Cod. Fisc. 07321020153

PROGETTAZIONE



F4 ingegneria srl

via Di Giura - Centro Direzionale, 85100 Potenza
 Tel: +39 0971 1 944 797 - Fax: +39 0971 5 54 52
 www.f4ingegneria.it - f4ingegneria@pec.it



Società certificata secondo la norma UNI-EN ISO 9001:2015 per l'erogazione di servizi di ingegneria nei settori: civile, idraulica, acustica, energia, ambiente (settore IAF: 34).



Nòstoi srl

Via San Marco, 1511 - 30015 Chioggia (VE)
 Via Dante, 134 - 85024 Lavello (PZ)
 Tel/fax: +39 0972 83 694
 www.nostoi-archeologia.it
 info@nostoi-archeologia.it

LEGENDA

- | | | | |
|--|----------------------------|---|----------------------|
|  | CAVIDOTTI |  | Sottostazione FRI-EL |
|  | AEROGENERATORI |  | RTN |
|  | Superfici artificiali |  | Area non accessibile |
|  | Incolto o stoppie |  | Visibilità nulla |
|  | Seminativo |  | Visibilità scarsa |
|  | Campo arato o fresato |  | Visibilità discreta |
|  | Aree boschive |  | Visibilità buona |
|  | Uliveto | | |
|  | Ortaggi | | |
|  | Frutteto | | |
|  | Vigneto | | |
|  | Limite dell'area ricognita | | |

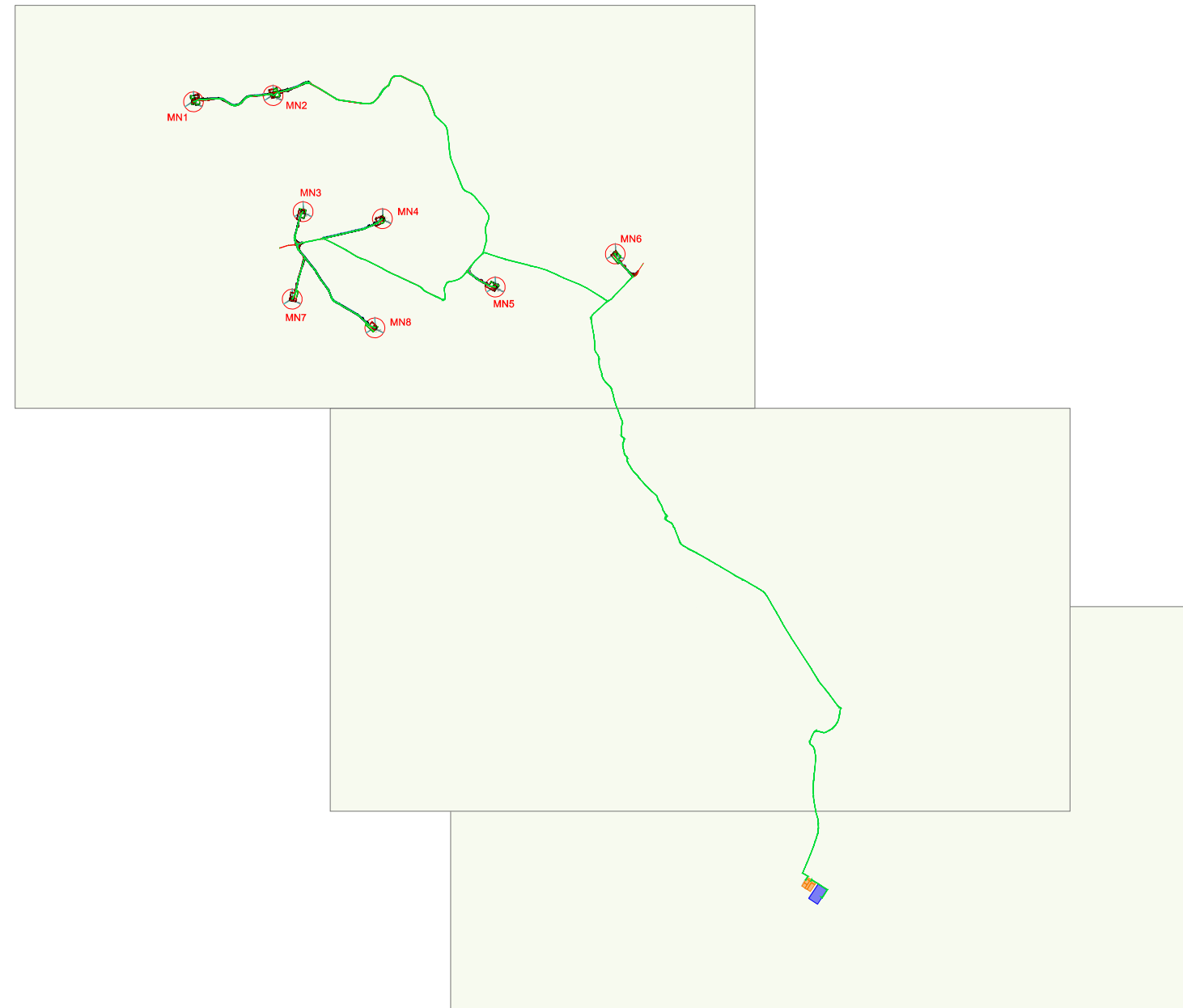

PROGETTO DEFINITIVO PER LA REALIZZAZIONE DI
UN PARCO EOLICO "PIANA DELL'IMPERATORE" NEI COMUNI DI
MONTESCAGLIOSO, POMARICO E BERNALDA

Scala
1:50.000

Ottobre 2020

Allegato 02
V_Keymap

Committente: **FRI-EL S.p.A.**

Piazza della Rotonda 2 - 00186 Roma (RM)
fri-elspa@regalmail.it - P. Iva 01652230218 - Cod. Fisc. 07321020153

VERIFICA PREVENTIVA DELL'INTERESSE ARCHEOLOGICO

A.4.2 - Carta della vegetazione e della visibilità

Responsabile:
Dott.ssa Maria Grazia Liseno



NOSTOI

Via San Marco 1511 - 30015 CHIOGGIA (VE)
CF-P.IVA-Reg.I. 03653560270 REA 327005
Via Dante, 134 - 85024 LAVELLO (PZ) REA 127240
info@nostoisi.it



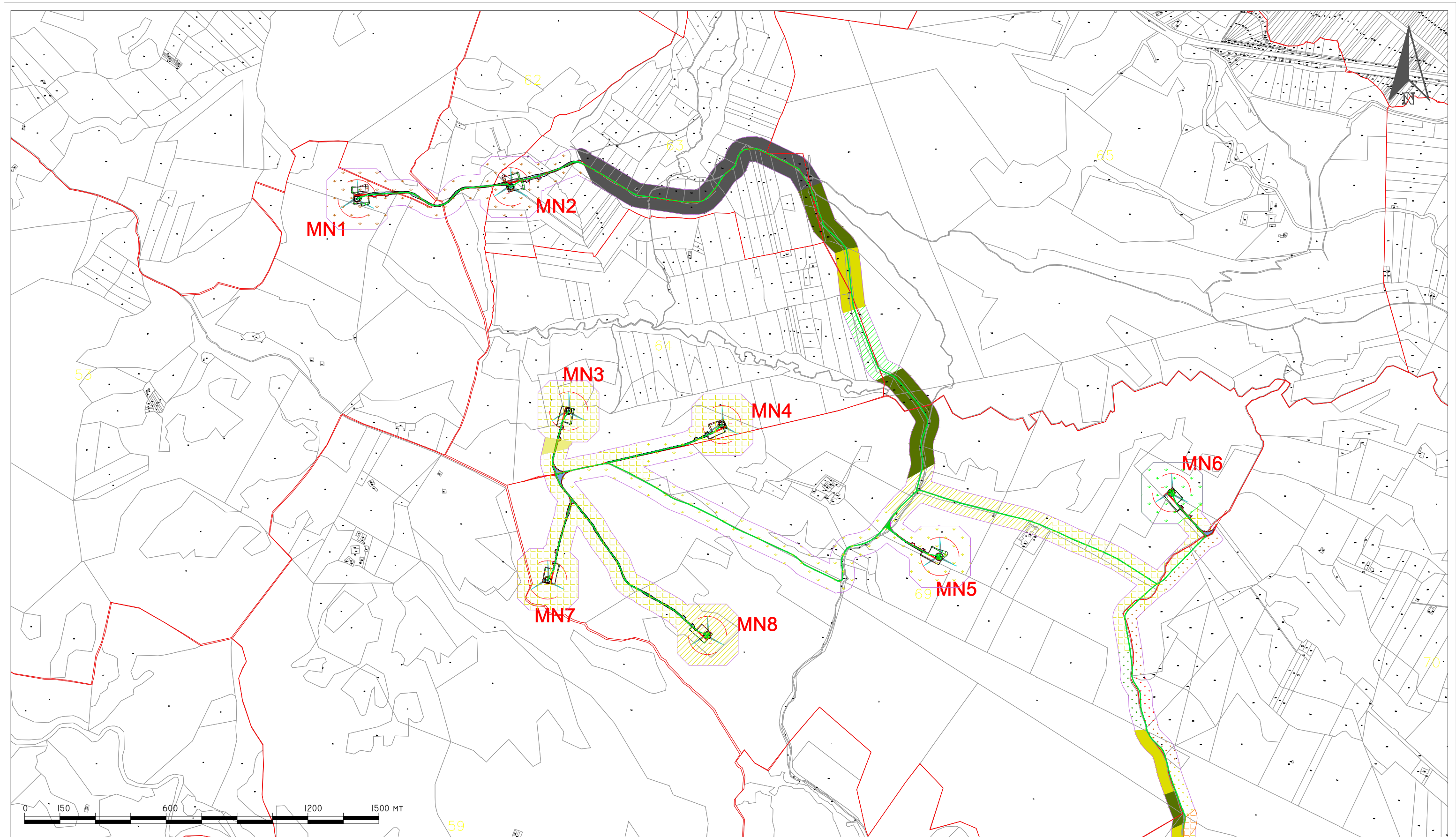

PROGETTO DEFINITIVO PER LA REALIZZAZIONE DI
UN PARCO EOLICO "PIANA DELL'IMPERATORE" NEI COMUNI DI
MONTESCAGLIOSO, POMARICO E BERNALDA

Scala
1:15.000

Ottobre 2020

Allegato 02
V_1



Committente: FRI-EL S.p.A.

Piazza della Rotonda 2 - 00186 Roma (RM)
fri-elspa@legalmail.it - P. Iva 01652230218 - Cod. Fisc. 07321020153

Responsabile:
Dott.ssa Maria Grazia Liseno



NOSTOI

Via San Marco 1511 - 30015 CHIOGGIA (VE)
CF-P.IVA-Reg.I. 03653560270 REA 327005
Via Dante, 134 - 85024 LABELLO (PZ) REA 127240
info@nostoisi.it



VERIFICA PREVENTIVA DELL'INTERESSE ARCHEOLOGICO

A.4.2 - Carta della vegetazione e della visibilità

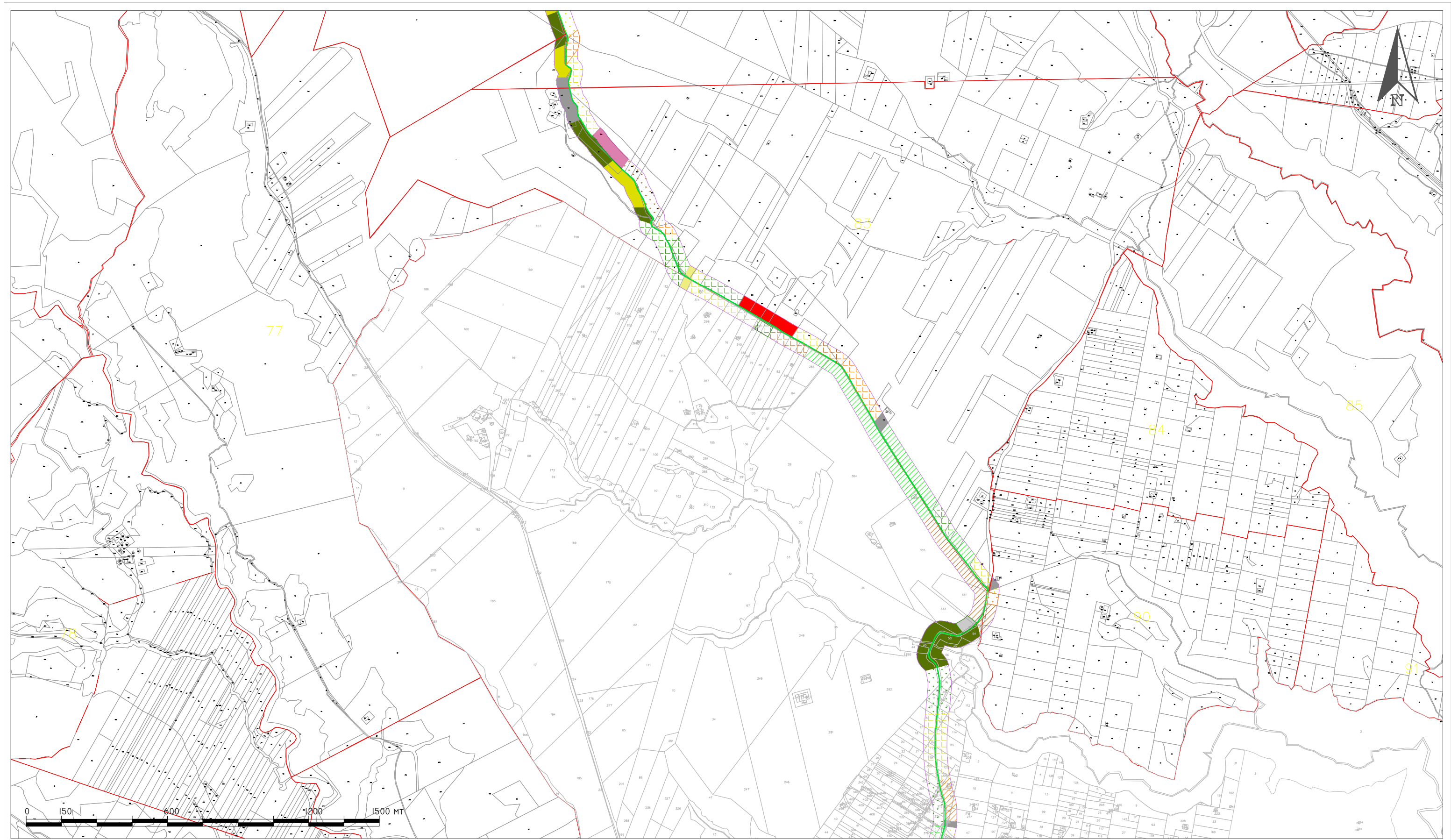

PROGETTO DEFINITIVO PER LA REALIZZAZIONE DI
UN PARCO EOLICO "PIANA DELL'IMPERATORE" NEI COMUNI DI
MONTECAGLIOSO, POMARICO E BERNALDA

Scala
1:15.000

Ottobre 2020

Allegato 02
V_2

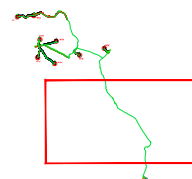

Committente: FRI-EL S.p.A.

Piazza della Rotonda 2 - 00186 Roma (RM)
fri-elspa@legalmail.it - P. Iva 01652230218 - Cod. Fisc. 07321020153

Responsabile:
Dott.ssa Maria Grazia Liseno



NOSTOI

Via San Marco 1511 - 30015 CHIOGGIA (VE)
CF-P.IVA-Reg.I. 03653560270 REA 327005
Via Dante, 134 - 85024 LAVELLO (PZ) REA 127240
info@nostoisi.it



VERIFICA PREVENTIVA DELL'INTERESSE ARCHEOLOGICO

A.4.2 - Carta della vegetazione e della visibilità

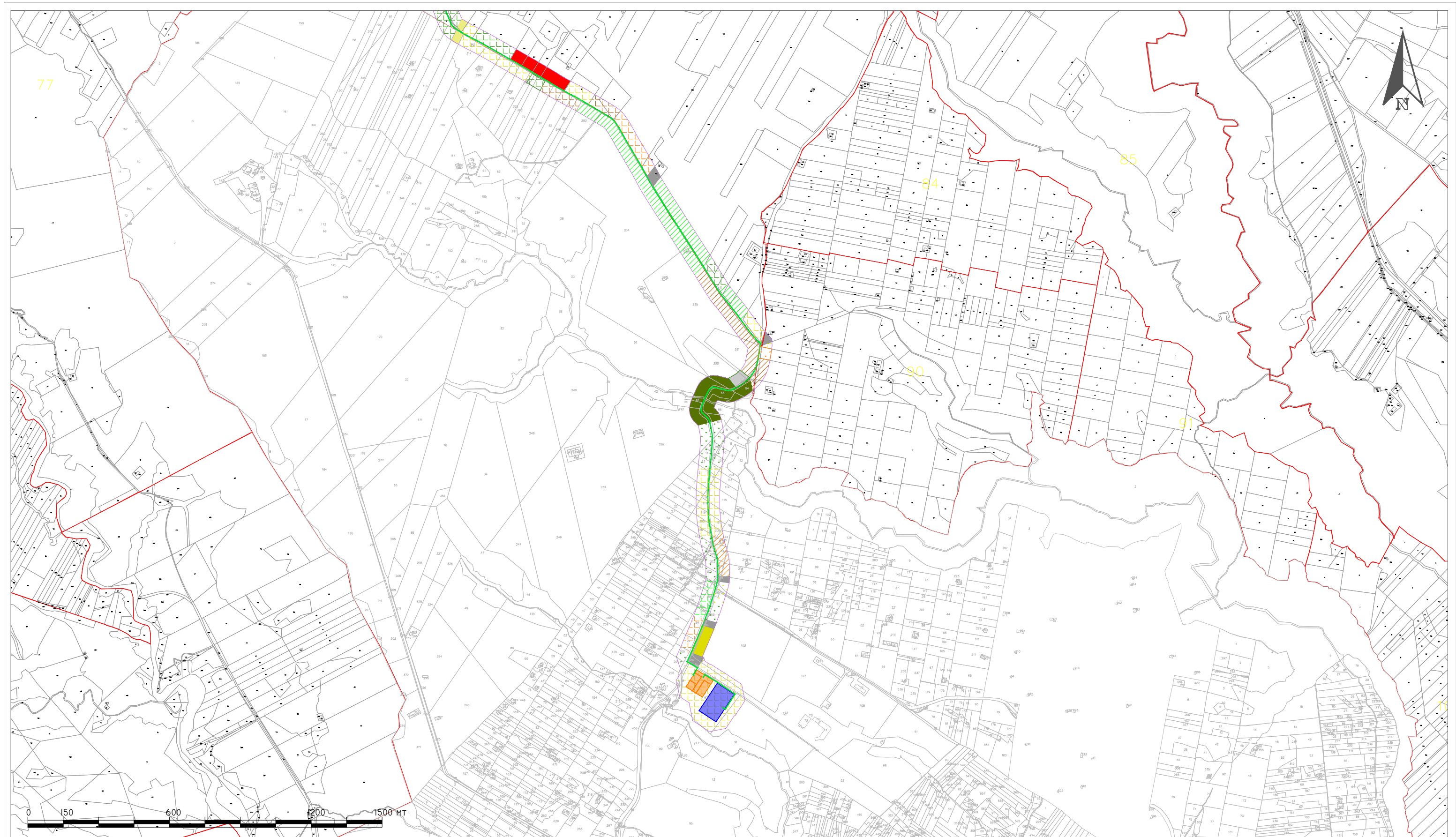

**PROGETTO DEFINITIVO PER LA REALIZZAZIONE DI
UN PARCO EOLICO "PIANA DELL'IMPERATORE" NEI COMUNI DI
MONTECAGLIOSO, POMARICO E BERNALDA**

Scala
1:20.000

Ottobre 2020

Allegato 02
V_3

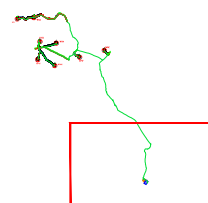

Committente: FRI-EL S.p.A.
Piazza della Rotonda 2 - 00186 Roma (RM)
fri-elspa@legalmail.it - P. Iva 01652230218 - Cod. Fisc. 07321020153

Responsabile:
Dott.ssa Maria Grazia Liseno



NOSTOI
Via San Marco 1511 - 30015 CHIOGGIA (VE)
CF-P.IVA-Reg.I. 03653560270 REA 327005
Via Dante, 134 - 85024 LAVELLO (PZ) REA 127240
info@nostoisi.it



VERIFICA PREVENTIVA DELL'INTERESSE ARCHEOLOGICO

A.4.2 - Carta della vegetazione e della visibilità