



REGIONE BASILICATA  
 PROVINCIA DI MATERA COMUNI  
 DI MONTECAGLIOSO,  
 POMARICO E BERNALDA



AUTORIZZAZIONE UNICA E D.LGS. 387/2003

Progetto Definitivo  
 Parco eolico "Piana dell'Imperatore"

TITOLO ELABORATO

**A.4.3 Carta del rischio archeologico**

CODICE ELABORATO

COMMESSA	FASE	ELABORATO	REV.
F0355	A	T30	A

Riproduzione o consegna a terzi solo dietro specifica autorizzazione

SCALA

1:20000

DATA	DESCRIZIONE	REDATTO	VERIFICATO	APPROVATO
ottobre 2020	prima emissione	Nòstoi Srl	GDS	GMA

PROPONENTE

**FRI-EL**

**FRI-EL S.p.A.**  
 Piazza della Rotonda 2  
 00186 Roma (RM)  
 fri-elspa@legalmail.it  
 P. Iva 01652230218  
 Cod. Fisc. 07321020153

PROGETTAZIONE





 **F4 ingegneria srl**  
 via Di Giura - Centro Direzionale, 85100 Potenza  
 Tel: +39 0971 1 944 797 - Fax: +39 0971 5 54 52  
 www.f4ingegneria.it - f4ingegneria@pec.it

 Società certificata secondo la norma UNI-EN ISO 9001:2015 per l'erogazione di servizi di ingegneria nei settori: civile, idraulica, acustica, energia, ambiente (settore IAF: 34).



 **Nòstoi srl**  
 Via San Marco, 1511 - 30015 Chioggia (VE)  
 Via Dante, 134 - 85024 Lavello (PZ)  
 Tel/fax: +39 0972 83 694  
 www.nostoi-archeologia.it  
 info@nostoi-archeologia.it

**LEGENDA**

-  CAVIDOTTI
-  Sottostazione FRI-EL
-  AEROGENERATORI
-  RTN

**TIPI DI PRESENZE ARCHEOLOGICHE**

-  INSEDIAMENTO / ABITATO
-  AREA SACRA / SANTUARIO
-  CHIESA / CONVENTO / OSPEDALE
-  FORNACE / STRUTTURE PRODUTTIVE
-  STRUTTURA
-  NECROPOLI
-  TOMBA ISOLATA
-  AREA DI MATERIALI FITTILI
-  REPERTO ISOLATO SPORADICO
-  ACQUEDOTTO
-  VILLAGGIO
-  DOMUS / VILLA
-  IMPIANTO TERMALE
-  Canali di bonifica antichi
-  AREALE DELLE SEGNALAZIONI DI RICOGNIZIONE (CONCENTRAZIONI DI MATERIALI FITTILI)

**CODICE IDENTIFICATIVO DELLE PRESENZE**

- YY = numero progressivo elemento
- CRONOLOGIA**
-  ETÀ PREISTORICA
  -  Età neolitica
  -  Età del bronzo
  -  ETÀ DEL FERRO
  -  Età arcaica
  -  Età ellenistica
  -  ETÀ ROMANA
  -  Età tardoantica
  -  ETÀ MEDIEVALE
  -  Età non identificabile

RSDI regione Basilicata - AREE ARCHEOLOGICHE art. 10 D.Lgs. 42/2004

 Zone di interesse archeologico ope legis - lett. m

 VIABILITA' TRATTURI



RSDI regione Basilicata - ZONE DI INTERESSE ARCHEOLOGICO A VALENZA PAESAGGISTICA ex art. 142 let. m del D.Lgs. 42/2004

 Zone di interesse archeologico di nuova istituzione - lett. m

**RISCHIO ARCHEOLOGICO**

-  Rischio Archeologico MEDIO-ALTO
-  Rischio Archeologico MEDIO
-  Rischio Archeologico BASSO

**POTENZIALE ARCHEOLOGICO**

-  7. INDIZIATO DA RITROVAMENTI MATERIALI LOCALIZZATI
-  3. BASSO

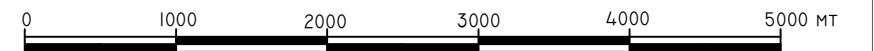

**PROGETTO DEFINITIVO PER LA REALIZZAZIONE DI UN PARCO EOLICO "PIANA DELL'IMPERATORE" NEI COMUNI DI MONTESCAGLIOSO, POMARICO E BERNALDA**

**Scala**  
1:50.000

Ottobre 2020

Allegato 03  
R\_Keymap

**Committente: FRI-EL S.p.A.**

Piazza della Rotonda 2 - 00186 Roma (RM)  
fri-elspa@regalmail.it - P. Iva 01652230218 - Cod. Fisc. 07321020153

VERIFICA PREVENTIVA DELL'INTERESSE ARCHEOLOGICO

**A.4.3 - Carta del rischio archeologico**

**Responsabile:**  
Dott.ssa Maria Grazia Liseno



**NOSTOI**

Via San Marco 1511 - 30015 CHIOGGIA (VE)  
CF-P.IVA-Reg.I. 03653560270 REA 327005  
Via Dante, 134 - 85024 LAVELLO (PZ) REA 127240  
info@nostoisi.it



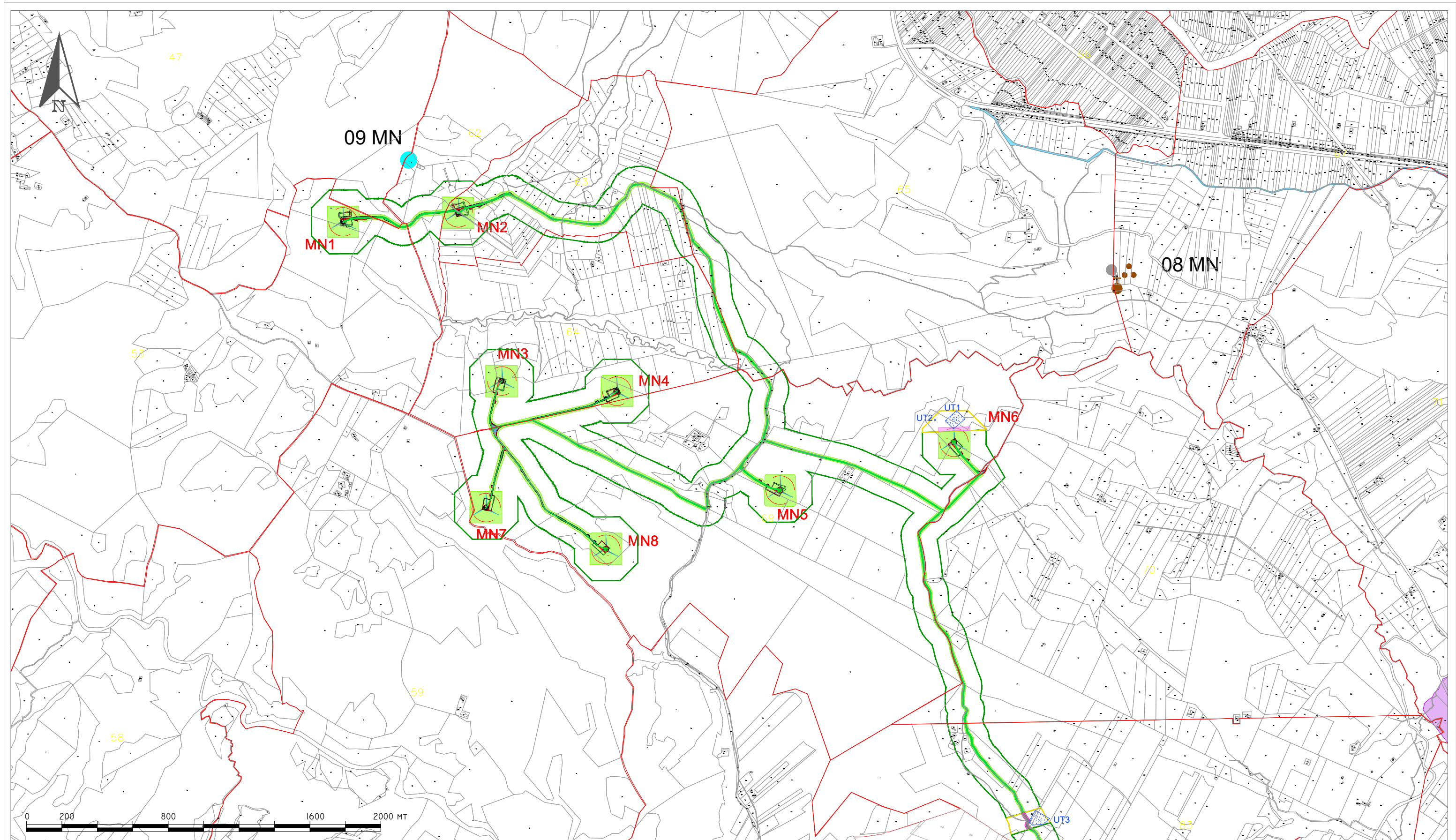

PROGETTO DEFINITIVO PER LA REALIZZAZIONE DI  
UN PARCO EOLICO "PIANA DELL'IMPERATORE" NEI COMUNI DI  
MONTECAGLIOSO, POMARICO E BERNALDA

Scala  
1:20.000

Ottobre 2020

Allegato 01  
S\_1

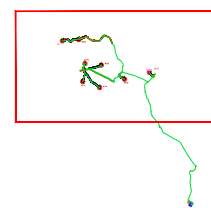

Committente: FRI-EL S.p.A.

Piazza della Rotonda 2 - 00186 Roma (RM)  
fri-elspa@legalmail.it - P. Iva 01652230218 - Cod. Fisc. 07321020153

Responsabile:  
Dott.ssa Maria Grazia Liseno



**NOSTOI**

Via San Marco 1511 - 30015 CHIOGGIA (VE)  
CF-P.IVA-Reg.I. 03653560270 REA 327005  
Via Dante, 134 - 85024 LAVELLO (PZ) REA 127240  
info@nostoisi.it



VERIFICA PREVENTIVA DELL'INTERESSE ARCHEOLOGICO

### A.4.3 - Carta del rischio archeologico



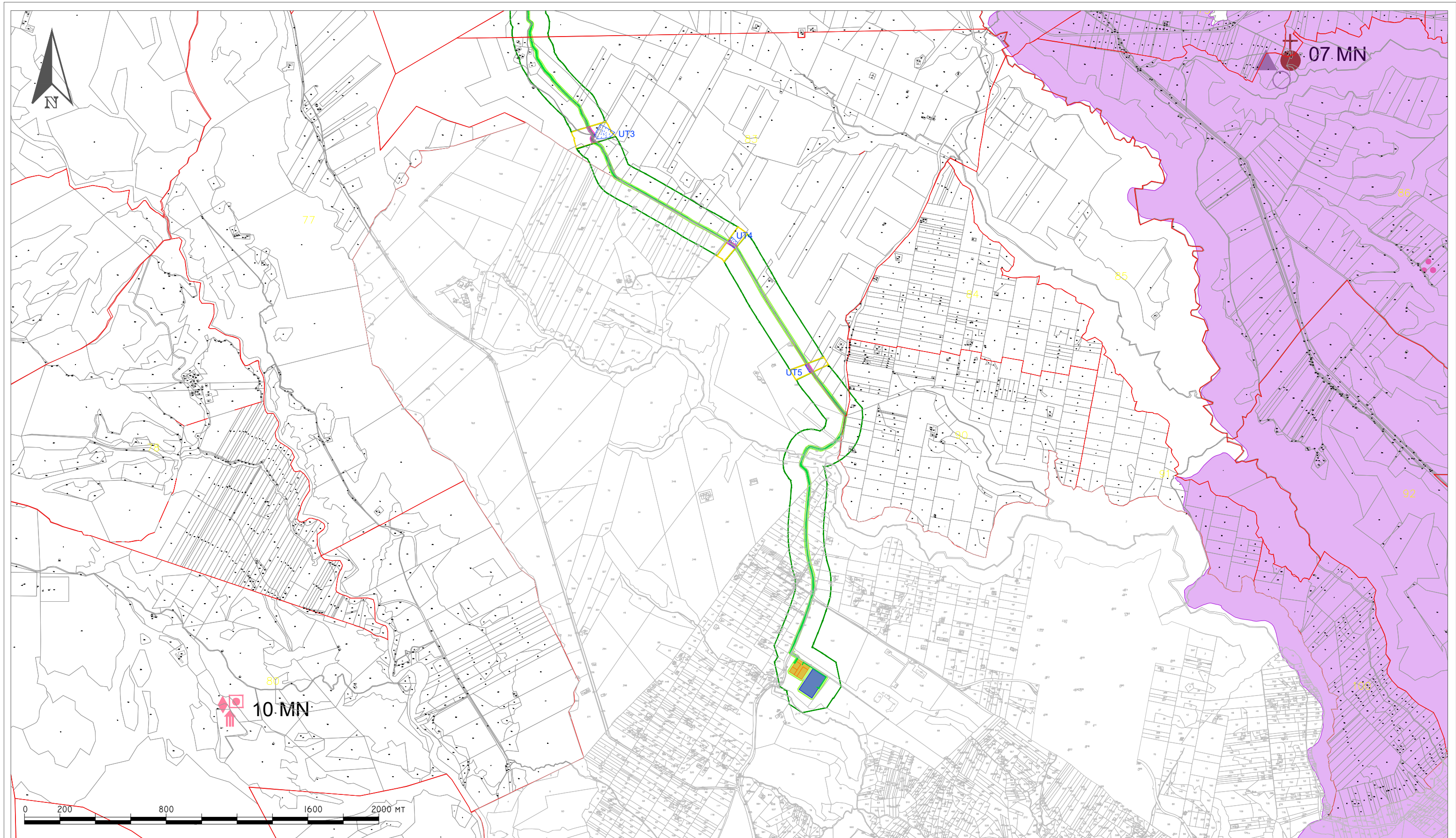

PROGETTO DEFINITIVO PER LA REALIZZAZIONE DI  
UN PARCO EOLICO "PIANA DELL'IMPERATORE" NEI COMUNI DI  
MONTESCAGLIOSO, POMARICO E BERNALDA

Scala  
1:20.000

Ottobre 2020

Allegato 01  
S\_2

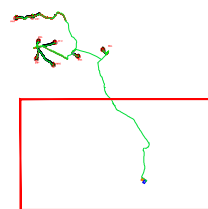

Committente: FRI-EL S.p.A.

Piazza della Rotonda 2 - 00186 Roma (RM)  
fri-elspa@legalmil.it - P. Iva 01652230218 - Cod. Fisc. 07321020153

Responsabile:  
Dott.ssa Maria Grazia Liseno



**NOSTOI**  
Via San Marco 1511 - 30015 CHIOGGIA (VE)  
CF-P.IVA-Reg.I. 03653560270 REA 327005  
Via Dante, 134 - 85024 LABELLO (PZ) REA 127240  
info@nostoisi.it



VERIFICA PREVENTIVA DELL'INTERESSE ARCHEOLOGICO

### A.4.3 - Carta del rischio archeologico