FASE 1
Scala 1:750

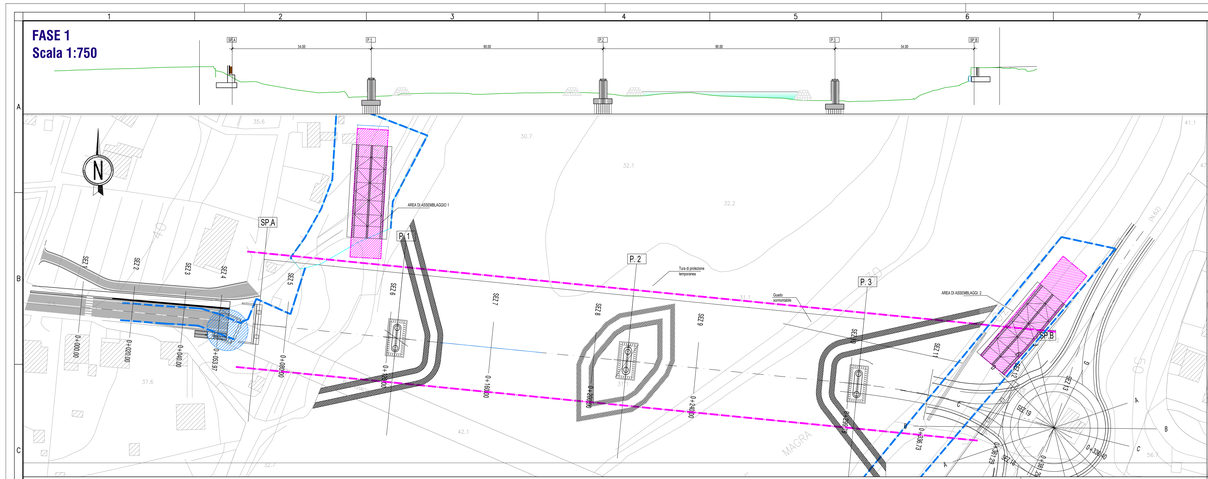

FASE 2
Scala 1:750

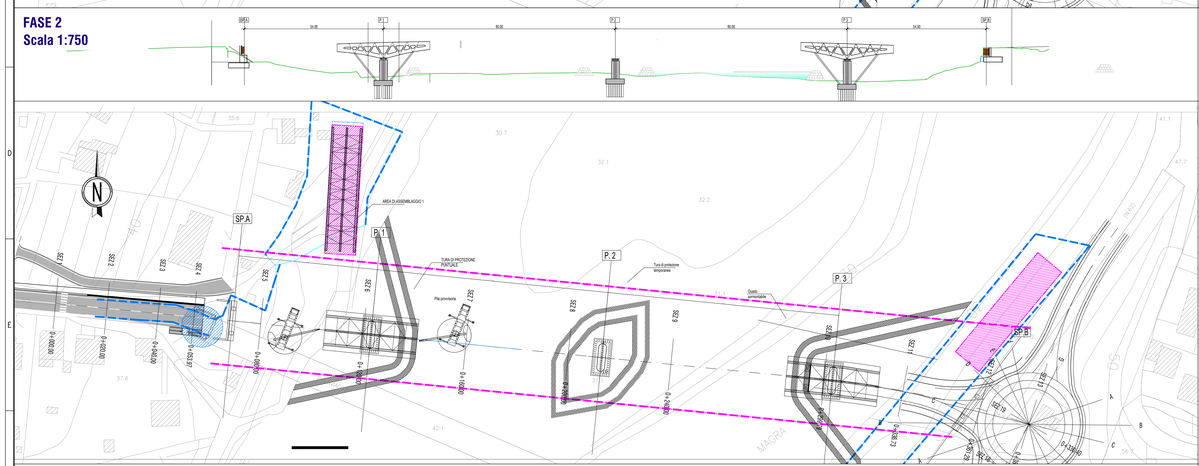

FASE 3
Scala 1:750

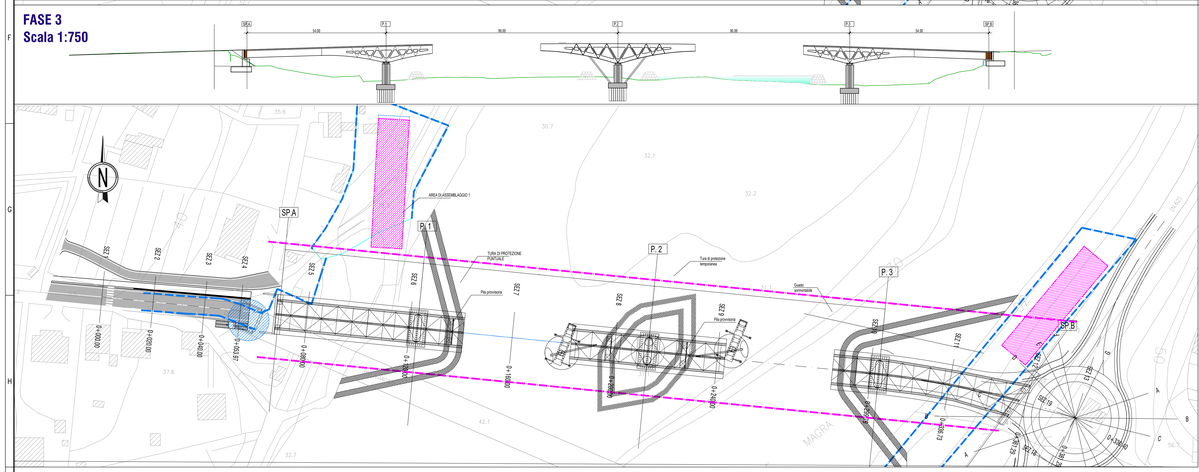

FASE 4
Scala 1:750

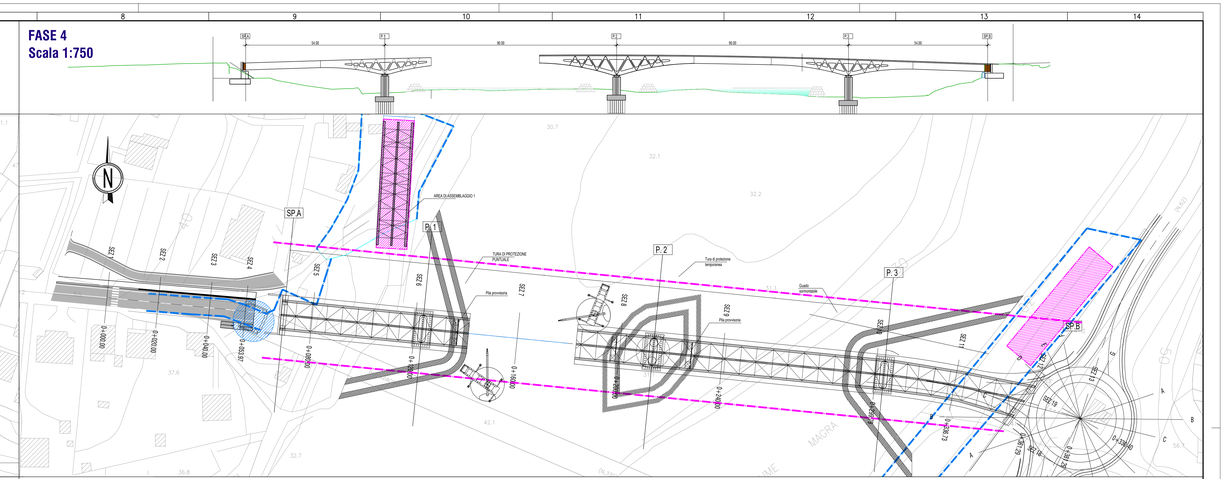

FASE 5
Scala 1:750

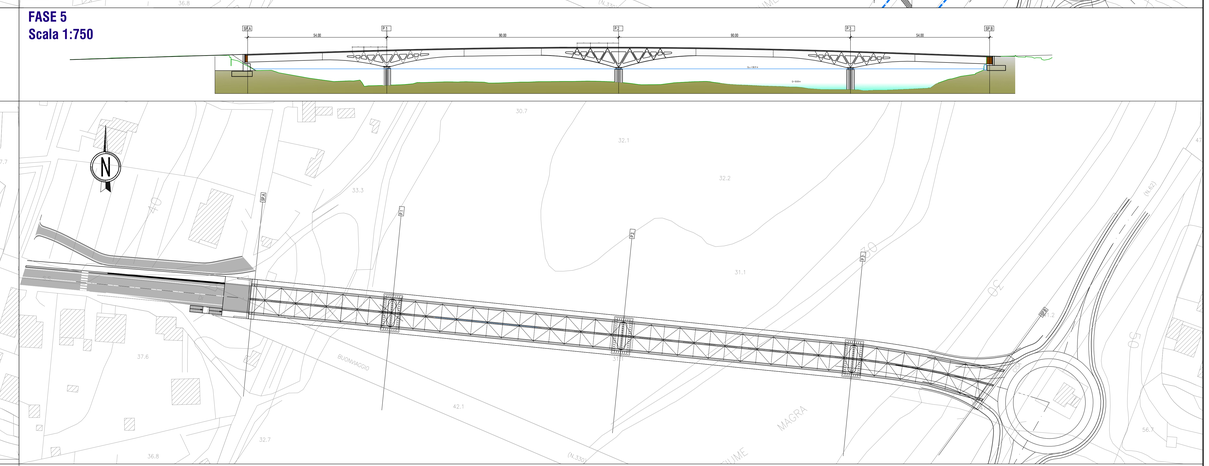

ANAS S.p.A. - Gruppo Ferrovie dello Stato Italiane

Cap. Soc. € 2.269.892.000,00 - Iscr. R.E.A. 1024951 - P.IVA 02133681003 - C.F. 80208450587
Sede legale: Via Monzambano, 10 - 00185 Roma - Tel. 06 44461 - Fax 06 4456224
Sede Compartimentale: Viale dei Mille, 36 - 50131 Firenze - Tel. 055.56451 - Fax. 075.573497
Pec: anas.toscana@postacert.stradeanas.it

GRUPPO FS ITALIANE

STRUTTURA TERRITORIALE TOSCANA - AREA GESTIONE RETE

S.S.330 – Lavori di ricostruzione del ponte sul fiume Magra al km 10+422
STRALCIO 2 – PROGETTO DEL NUOVO PONTE E DELLE OPERE COMPLEMENTARI

PROGETTO DI FATTIBILITA' TECNICA ED ECONOMICA

COD. ACMSF005B6

PROGETTAZIONE:

MANDATARIA: PROGETTAZIONE

MANDANTE: POLITECNICA

MANDANTE: MATILDI-PARTNERS

IL RESPONSABILE DELL'INTEGRAZIONE DELLE PRESTAZIONI SPECIALISTICHE:
Ing. Filippo Bussole – ECOWATA;
Ordine Ingegneri Provincia di Verona al n. A2165

IL GEOLOGO:
Dott. Geol. Emanuele Freaza – TECHNITAL
Ordine dei Geologi Regione Veneto – n. 501/A

IL COORDINATORE PER LA SICUREZZA IN FASE DI PROGETTAZIONE:
Geom. Stefano Ceccioroga – POLITECNICA
Collegio Geometri Provincia di Firenze n.3453/12

VISTO: IL RESP. DEL PROCEDIMENTO:
Ing. Giacochino Del Monaco

VISTO: IL DIRETTORE PER L'ESECUZIONE DEL CONTRATTO
Ing. Mirko Fagioli

PROTOCOLLO:

DATA:

IL PROGETTISTA:
GRUPPO DI PROGETTAZIONE:
COORDINAMENTO PROGETTAZIONE, PROGETTAZIONE STRADALE, GEOTECNICA E RAPPORTI CON ENTI:
Ing. Luciano Viscardi (Politecnica)–Ordine ingegneri Prov. Firenze n.5759

STRUTTURE:
Ing. Carlo Vittorio Matildi (Matildi+P)–Ord. ingegneri Prov. Bologna n.6457/A

IDROLOGIA ED IDRAULICA:
Ing. Alessandro Cecchelli (Politecnica)–Ord. ingegneri Prov. Grosseto n.760

AMBIENTE E PAESAGGIO:
Arch. Maria Cristina Frangi(Politecnica)–Ord. Architetti Prov.Modena n. 811

CANTERIZZAZIONE E FASI ESECUTIVE:
Geom. Stefano Ceccioroga–(Politecnica)–Collegio geometri Firenze n.3453/12

STUDIO PRELIMINARE AMBIENTALE
NUOVO PONTE
Fase costruttive

CODICE PROGETTO		NOME FILE	PROGR. ELAB.	REV.	SCALA:
PROGETTO	LIV. PROG. / N. PROG.	0015_T02IA00STRPE01A	0015		
MSFI37P2001	CODICE ELAB. T02IA00STRPE01			A	1:750

REV.	DESCRIZIONE	DATA	SOCIETA'	REDATTO	VERIFICATO	APPROVATO
D						
C						
B						
A	EMISSIONE	10/2020	MATILDI	F.Bernasconi	C.Ceccioroga	F.Bussole