

**INQUADRAMENTO GENERALE**

SCALA 1:10.000

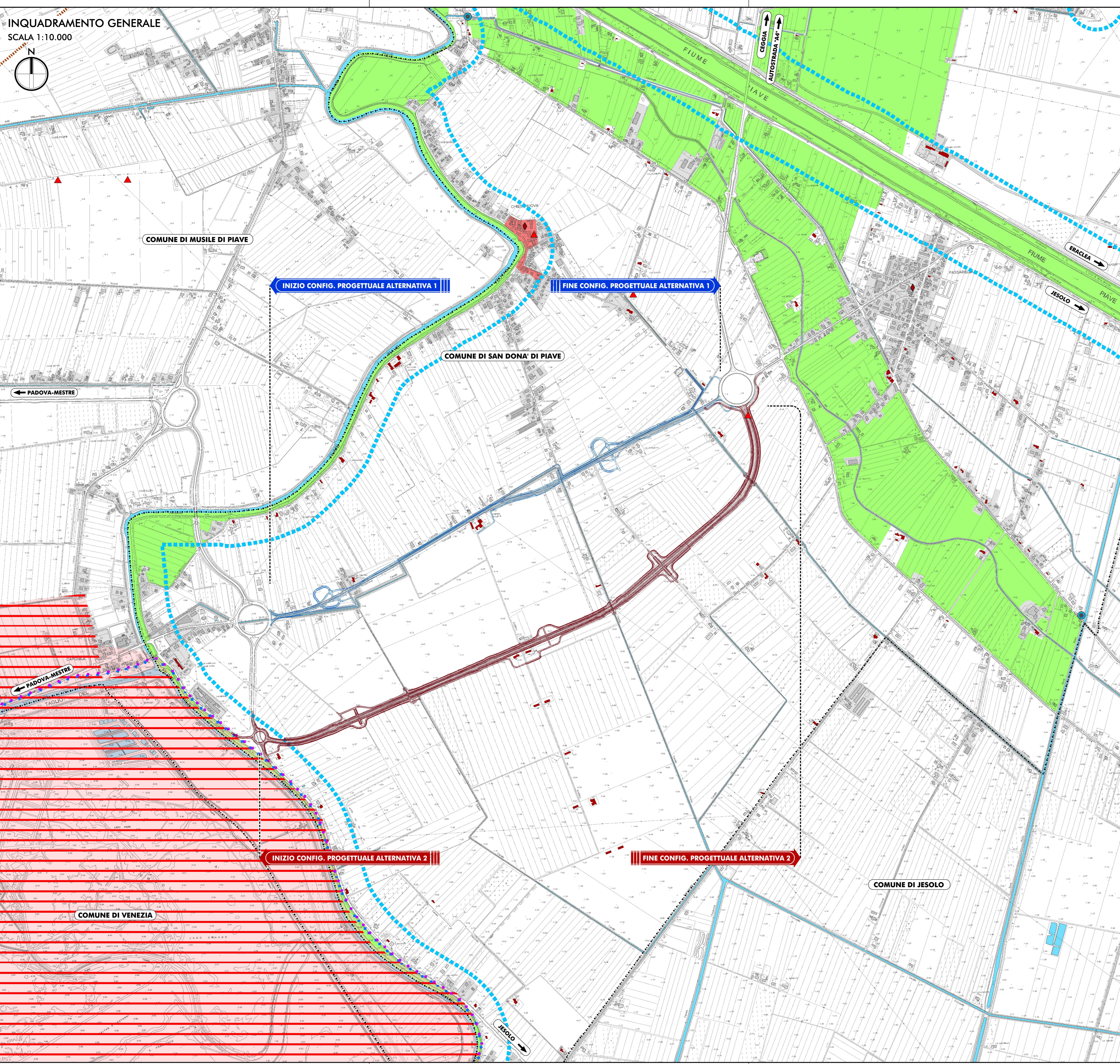
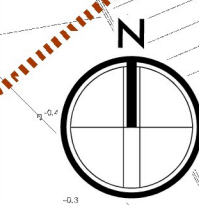

**TERRITORIO**

Tessuto edificato consolidato

**VINCOLI CULTURALI E PAESAGGISTICI**  
(Fonte: PAT - Tav 1: Carta dei vincoli e della pianificazione territoriale)

- Edifici tutelati ai sensi dell'art. 10 del D.Lgs. n. 42/2004
- Adiacenze tutelate ai sensi dell'art. 10 del D.Lgs. n. 42/2004
- Aree vincolate ai sensi dell'art. 142 del D.Lgs. 42/2004

**ALTRI VINCOLI**  
(Fonte: PAT - Tav 1: Carta dei vincoli e della pianificazione territoriale)

- Vincolo di destinazione forestale ai sensi degli artt. 14 e 15 della LR n. 52 del 13.09.1978

**RETE NATURA 2000**

- SIC IT3250031 Laguna superiore di Venezia
- ZPS IT3250046 Laguna di Venezia

**VINCOLI DERIVANTI DALLA PIANIFICAZIONE DI LIVELLO SUPERIORE**  
(Fonte: PAT - Tav 1: Carta dei vincoli e della pianificazione territoriale)

- Centri storici minori ai sensi dell'art. 24 delle N. di A. del P.T.R.C. del 1992
- Centri storici ai sensi dell'art. 24 delle N. di A. del P.T.R.C. del 1992
- Strade romane ai sensi dell'art. 28 delle N. di A. del P.T.R.C. del 1992 (via Annia)

**INVARIANTI DI NATURA STORICO-MONUMENTALE**  
(Fonte: PAT - Tav 2: Carta delle Invarianti)

- Edifici con valore storico testimoniale
- Manufatti idraulici di interesse storico
- Siti con ritrovamenti archeologici

**INVARIANTI DI NATURA AMBIENTALE**  
(Fonte: PAT - Tav 2: Carta delle Invarianti)

- Corridoi ecologici principali
- Area di connessione naturalistica (Buffer zone)

**ALTRI ELEMENTI DI VINCOLO**  
(Fonte: Regione Veneto - Open data)

- Aree vincolate ai sensi della L. 1497/39
- Aree zone archeologiche vincolate ai sensi della L. 1089/39 e L. 431/85

**LEGENDA**

- TERRITORIO**
  - Confini comunali
  - Corsi d'acqua e presenze idrografiche principali
- INFRASTRUTTURE ESISTENTI**
  - Ferrovie
- INFRASTRUTTURA DI PROGETTO**
  - Configurazione progettuale alternativa 1
  - Configurazione progettuale alternativa 2

**QUADRO D'UNIONE**

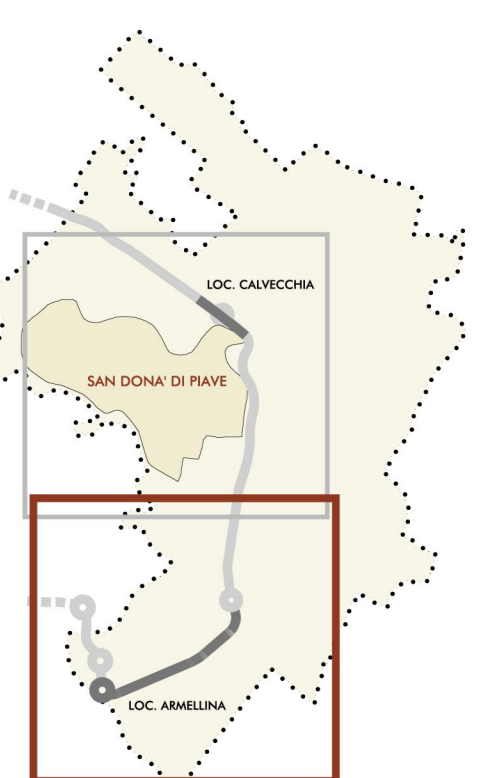

Struttura Territoriale Veneto e Friuli Venezia Giulia  
Via E. Matteotti, 40 - 30173 Venezia Mestre T (+39) 041 2911411 - F (+39) 041 5317321  
Pec: anas.veneto@provincia.veneto.it - www.anasveneto.it

Anas S.p.A. - Gruppo Ferrovie dello Stato Italiane  
Società con socio unico soggetta all'attività di direzione e coordinamento di Ferrovie dello Stato Italiane S.p.A.  
e convenzionata ai sensi del D.L. 158/2002 (conversione art. L. 178/2002)  
Sede Legale: Via Montebelluno, 10 - 00185 Roma T (+39) 06 446611 - F (+39) 06 4456224  
Pec: anas@anas.it - www.anas.it  
Cap. Soc. Euro 2.269.892.000/000 Ior: R.E.A. 1024951 P.IVA 02133681003 C.F. 8020450587

**S.S. N. 14 "DELLA VENEZIA GIULIA"  
VARIANTE DI SAN DONÀ DI PIAVE (VE) - 3° LOTTO  
DALLA ROTATORIA DI CAPOSOLE ALLA ROTATORIA DI PASSARELLA  
E SCAVALCO DELLA ROTATORIA DI CALVECCHIA**

**PROGETTO DEFINITIVO**

**ANAS - STRUTTURA TERRITORIALE VENETO E FRIULI VENEZIA GIULIA  
AREA NUOVE OPERE**

**PROGETTISTI**

Ing. Francesco Cadinazzo  
Ordine Ing. Padova n. 3983

Ing. Filippo WARD  
Ordine Ing. Parma n. 177

Arch. Sergio BECCARELLI  
Ordine Arch. Parma n. 377

**sinèrgo**

**COMUNE DEGLI ARCHITETTI, INGEGNERI E GEOMETRI DELLA PROVINCIA DI PADOVA**

**ARCHITETTO SERGIO BECCARELLI**

**ACUSTICA**

Ing. Giovanni BRUNTI  
Tecnico competente in Acustica Ambientale  
ENITCA n. 6042

**ARCHEOLOGIA**

Dott.ssa Barbara SAISI

**IL GEOLOGO**

Dott. Geol. Maurizio MARTINI  
Ordine Geol. Lazio ES n. 457

**IL RESPONSABILE DEL PROCEDIMENTO**

Dott. Ing. Antonio MARZELLA

**IL COORDINATORE PER LA SICUREZZA IN FASE DI PROGETTAZIONE**

Ing. Stefano Muffato  
Ordine Ing. Venezia n. 2975

**sinèrgo**

**STUDIO PRELIMINARE AMBIENTALE  
Carta dei vincoli e delle tutele  
(Località Armellina)**

CODICE PROGETTO		NOME FILE		REVISIONE	SCALA
TOOIA10AMBCT01_B		TOOIA10AMBCT01_B		B	1:10.000
PROGETTO	LIV. PROG.	N. PROG.	CODICE ELAB.		
DIPVE04	D	0901	TOOIA10AMBCT01		

B	EMISSIONE PER PROCEDURE	01/2020	Ing. T. Barbero	arch. S. Beccarelli	Ing. A. Marsello
A	EMISSIONE	02/2017	Ing. T. Barbero	arch. S. Beccarelli	Ing. A. Marsello
REV.	DESCRIZIONE	DATA	REDATTO	VERIFICATO	APPROVATO