

INQUADRAMENTO GENERALE

SCALA 1:10.000

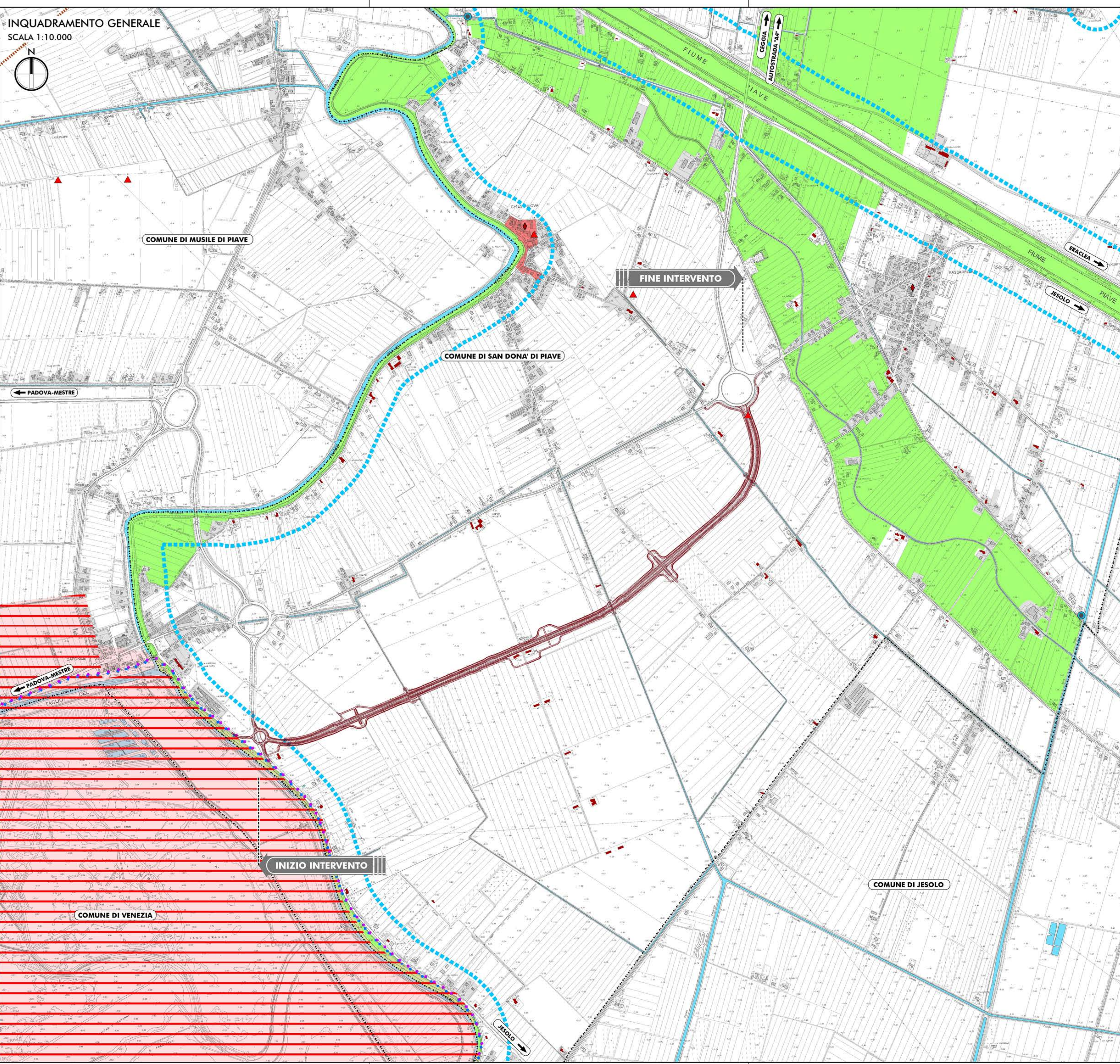

TERRITORIO

Tessuto edificato consolidato

VINCOLI CULTURALI E PAESAGGISTICI
(Fonte: PAT - Tav 1: Carta dei vincoli e della pianificazione territoriale)

- Edifici tutelati ai sensi dell'art. 10 del D.Lgs. n. 42/2004
- Adiacenze tutelate ai sensi dell'art. 10 del D.Lgs. n. 42/2004
- Aree vincolate ai sensi dell'art. 142 del D.Lgs. 42/2004

ALTRI VINCOLI
(Fonte: PAT - Tav 1: Carta dei vincoli e della pianificazione territoriale)

- Vincolo di destinazione forestale ai sensi degli artt. 14 e 15 della LR n. 52 del 13.09.1978

RETE NATURA 2000

- SIC IT3250031 Laguna superiore di Venezia
- ZPS IT3250046 Laguna di Venezia

VINCOLI DERIVANTI DALLA PIANIFICAZIONE DI LIVELLO SUPERIORE
(Fonte: PAT - Tav 1: Carta dei vincoli e della pianificazione territoriale)

- Centri storici minori ai sensi dell'art. 24 delle N. di A. del PTRC del 1992
- Centri storici ai sensi dell'art. 24 delle N. di A. del PTRC del 1992
- Strade romane ai sensi dell'art. 28 delle N. di A. del PTRC del 1992 (via Annia)

INVARIANTI DI NATURA STORICO-MONUMENTALE
(Fonte: PAT - Tav 2: Carta delle Invarianti)

- Edifici con valore storico testimoniale
- Manufatti idraulici di interesse storico
- Siti con ritrovamenti archeologici

INVARIANTI DI NATURA AMBIENTALE
(Fonte: PAT - Tav 2: Carta delle Invarianti)

- Corridoi ecologici principali
- Area di connessione naturalistica (Buffer zone)

ALTRI ELEMENTI DI VINCOLO
(Fonte: Regione Veneto - Open data)

- Aree vincolate ai sensi della L. 1497/39
- Aree zone archeologiche vincolate ai sensi della L. 1089/39 e L. 431/85

LEGENDA

- TERRITORIO**
 - Confini comunali
 - Corsi d'acqua e presenze idrografiche principali
- INFRASTRUTTURE ESISTENTI**
 - Ferrovie
- INFRASTRUTTURA DI PROGETTO**
 - Tracciato di progetto

QUADRO D'UNIONE

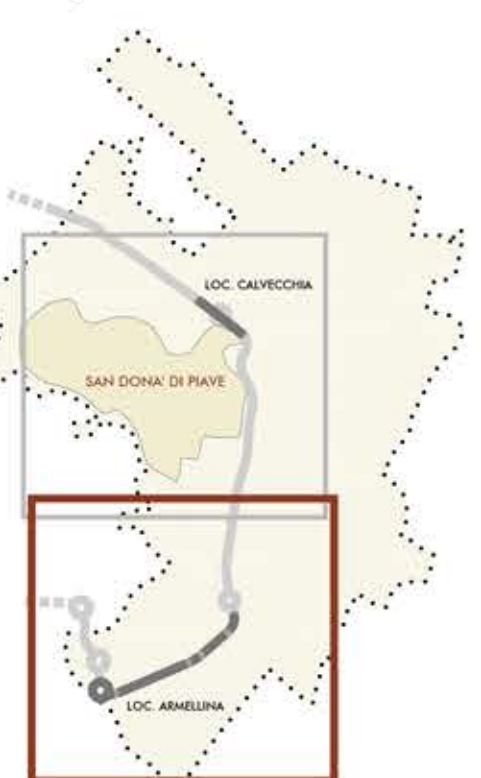

Struttura Territoriale Veneto e Friuli Venezia Giulia
Via E. Matteotti, 49 - 30175 Venezia Mestre T +39 041 2911411 - F +39 041 5317321
Pec: strutt.veneto@stt.ansas.it; strutt.fvg@stt.ansas.it

Anas S.p.A. - Gruppo Ferrovie dello Stato Italiane
Società con socio unico soggetta all'attività di direzione e coordinamento di Ferrovie dello Stato Italiane S.p.A.
e convenzionata ai sensi del D.L. 158/2002 (convertito con L. 178/2002)
Sede Legale: Via Montebelluna, 10 - 00185 Roma T +39 06 44461 - F +39 06 4454224
Pec: anas@post.ansas.it; strutt.fvg@stt.ansas.it
Cap. Soc. Euro 2.209.802.000,00 Iccr: R.E.A. 1028951 P.A.N. 02133681003 C.F. 8028460587

S.S. N. 14 "DELLA VENEZIA GIULIA"
VARIANTE DI SAN DONÀ DI PIAVE (VE) - 3° LOTTO
DALLA ROTATORIA DI CAPOSILE ALLA ROTATORIA DI PASSARELLA
E SCAVALCO DELLA ROTATORIA DI CALVECCHIA

PROGETTO DEFINITIVO
ANAS - STRUTTURA TERRITORIALE VENETO E FRIULI VENEZIA GIULIA
AREA NUOVE OPERE

PROGETTISTI
Ing. Francesco Ciodonico
Ordine Ing. Padova n. 3383

Ing. Filippo WARD
Ordine Ing. Parma n. 377

Arch. Sergio BECCARELLI
Ordine Arch. Parma n. 377

ACUSTICA
Ing. Giovanni BRANZI
Tecnico competente in Acustica Ambientale
ENITCA n. 6042

ARCHEOLOGIA
Dott.ssa Barbara SASSI

IL GEOLOGO
Dott. Geol. Maurizio MARTINO
Ordine Geol. Lazio ES n. 457

IL RESPONSABILE DEL PROCEDIMENTO
Dott. Ing. Antonio MARZILLA

IL COORDINATORE PER LA SICUREZZA IN FASE DI PROGETTAZIONE
Ing. Stefano Muffato
Ordine Ing. Venezia n. 2975



RELAZIONE PAESAGGISTICA
Carta dei vincoli e delle tutele
(Località Armellina)

CODICE PROGETTO	NOME FILE	REVISIONE	SCALA
PROGETTO DIPVE04	TO01A30AMBCT01_B	B	1:10.000
LIV. PROG. N. PROG.	CODICE ELAB.		
0901	T001A30AMBCT01		

REV.	DESCRIZIONE	DATA	REDATTO	VERIFICATO	APPROVATO
B	EMISSIONE PER PROCEDURE	07/2020	Ing. T. Barbero	arch. S. Beccarelli	Ing. A. Marzella
A	EMISSIONE	DC/2017	Ing. T. Barbero	arch. S. Beccarelli	Ing. A. Nazzari