

INQUADRAMENTO GENERALE

SCALA 1:10.000

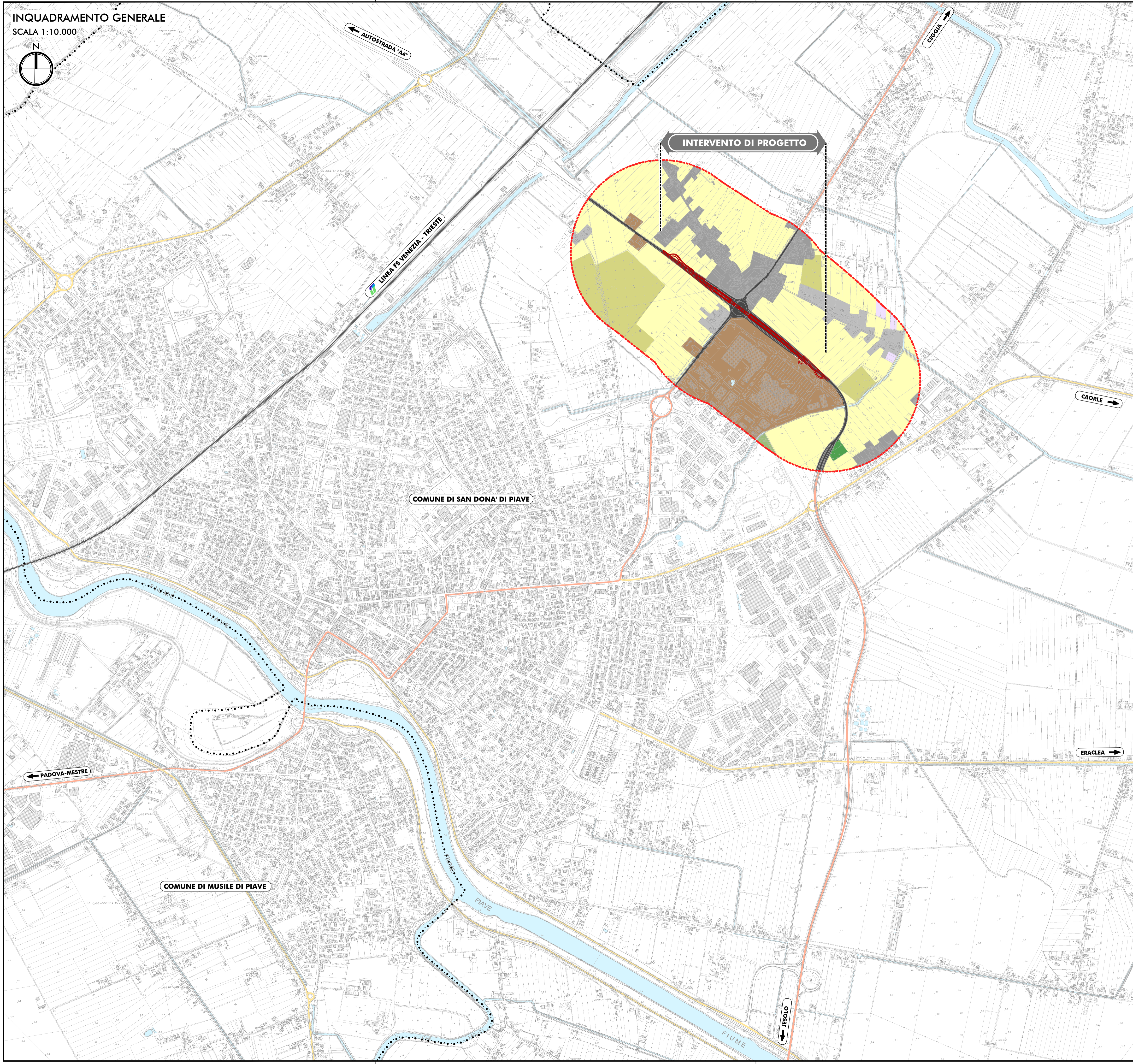

LEGENDA

- TERRITORIO**
 - + + + + + CONFINI REGIONALI
 - - - - - CONFINI PROVINCIALI
 - CONFINI COMUNALI
 - CORSI D'ACQUA E PRESENZE IDROGRAFICHE PRINCIPALI
- INFRASTRUTTURE ESISTENTI**
 - AUTOSTRADE
 - STRADE STATALI
 - STRADE REGIONALI
 - STRADE PROVINCIALI
 - FERROVIE
- INFRASTRUTTURA DI PROGETTO**
 - TRACCIATO DI PROGETTO
 - AMBITO DI ANALISI (BUFFER DI 500 M PER LATO)
- USO DEL SUOLO**
 - 1.1.1 ZONE RESIDENZIALI A TESSUTO CONTINUO
 - 1.1.2 ZONE RESIDENZIALI A TESSUTO DISCONTINUO E RADO
 - 1.2.1 AREE COMMERCIALI E DEI SERVIZI PUBBLICI E PRIVATI
 - 1.4.1 AREE VERDI URBANE
 - 1.2.2 RETI STRADALI
 - 2.1.2 SEMINATIVI IN AREE IRRIGUE
 - 2.2.1 VIGNETI
 - 2.4.4.1 ARBORICOLTURA DA LEGNO
 - 3.2.4 AREE A VEGETAZIONE BOSCHIVA ED ARBUSTIVA IN EVOLUZIONE

QUADRO D'UNIONE

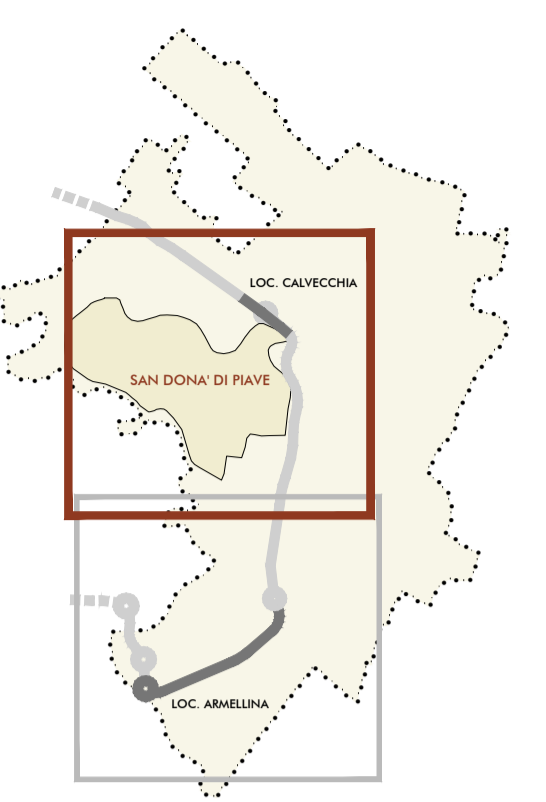



Struttura Territoriale Veneto e Friuli Venezia Giulia
 Via L. Milanesi, 20173 Venezia Mestre - T. (+39) 041 291411 - F. (+39) 041 5317321
 Pec: anas.veneto@postcert.stradanus.it - www.stradanus.it

Anas S.p.A. - Gruppo Ferrovie dello Stato Italiane
 Società con sede unica soggetta all'attività di direzione e coordinamento di Ferrovie dello Stato Italiane S.p.A. e concessionaria ai sensi del D.L. 138/2002 (convertito con L. 178/2002)
 Sede Legale: Via Moncaliano, 10 - 00185 Roma - T. (+39) 06 446111 - F. (+39) 06 4456234
 Pec: anas@postcert.stradanus.it
 Cap. Soc. Euro 2.269.892.000,00 - Ior: R.E.A. 1024951 - P.IVA 02133961003 - C.F. 80208450587

S.S. N. 14 "DELLA VENEZIA GIULIA"
VARIANTE DI SAN DONÀ DI PIAVE (VE) - 3° LOTTO
 DALLA ROTATORIA DI CAPOSILE ALLA ROTATORIA DI PASSARELLA
 E SCAVALCO DELLA ROTATORIA DI CALVECCHIA

PROGETTO DEFINITIVO

ANAS - STRUTTURA TERRITORIALE VENETO E FRIULI VENEZIA GIULIA
AREA NUOVE OPERE

<p>PROGETTISTI</p> <p>Ing. Francesco COBBIANO Ordine Ing. Padova n. 3583</p> <p>Ing. Filippo VARO Ordine Ing. Parma n. 827</p> <p>Arch. Sergio BECCARELLI Ordine Arch. Parma n. 377</p>	<p>ACUSTICA</p> <p>Ing. Giovanni BRANTI Tecnico competente in Acustica Ambientale ENTEGA n. 6042</p> <p>ARCHEOLOGIA</p> <p>Dott.ssa Barbara SASSI</p> <p>IL GEOLOGO</p> <p>Dott. Geol. Maurizio MARTINO Ordine Geol. Lazio ES n. 457</p>
<p>IL RESPONSABILE DEL PROCEDIMENTO</p> <p>Dott. Ing. Antonio MARSELLA</p>	<p>IL COORDINATORE PER LA SICUREZZA IN FASE DI PROGETTAZIONE</p> <p>Ing. Stefano MUFFATO Ordine Ing. Venezia n. 2975</p>

RELAZIONE PAESAGGISTICA
 Carta dell'uso del suolo
 (Località Calvechia)

CODICE PROGETTO	NOME FILE	REVISIONE	SCALA
PROGETTO	TO0IA30AMBCT06_B		
DPVE04	TO0IA30AMBCT06	B	1:10.000
LM. PROC.	CODICE ELAB.		
0901	TO0IA30AMBCT06		

REV.	DESCRIZIONE	DATA	REDATTO	VERIFICATO	APPROVATO
B	EMISSIONE PER PROCEDURE	01/2020	ing. T. Barbero	orch. S. Beccarelli	ing. A. Marsello
A	EMISSIONE	01/2017	ing. T. Barbero	orch. S. Beccarelli	ing. A. Nosari