PLANIMETRIA GENERALE DI PROGETTO - LOCALITÀ ARMELLINA

SCALA 1:5.000

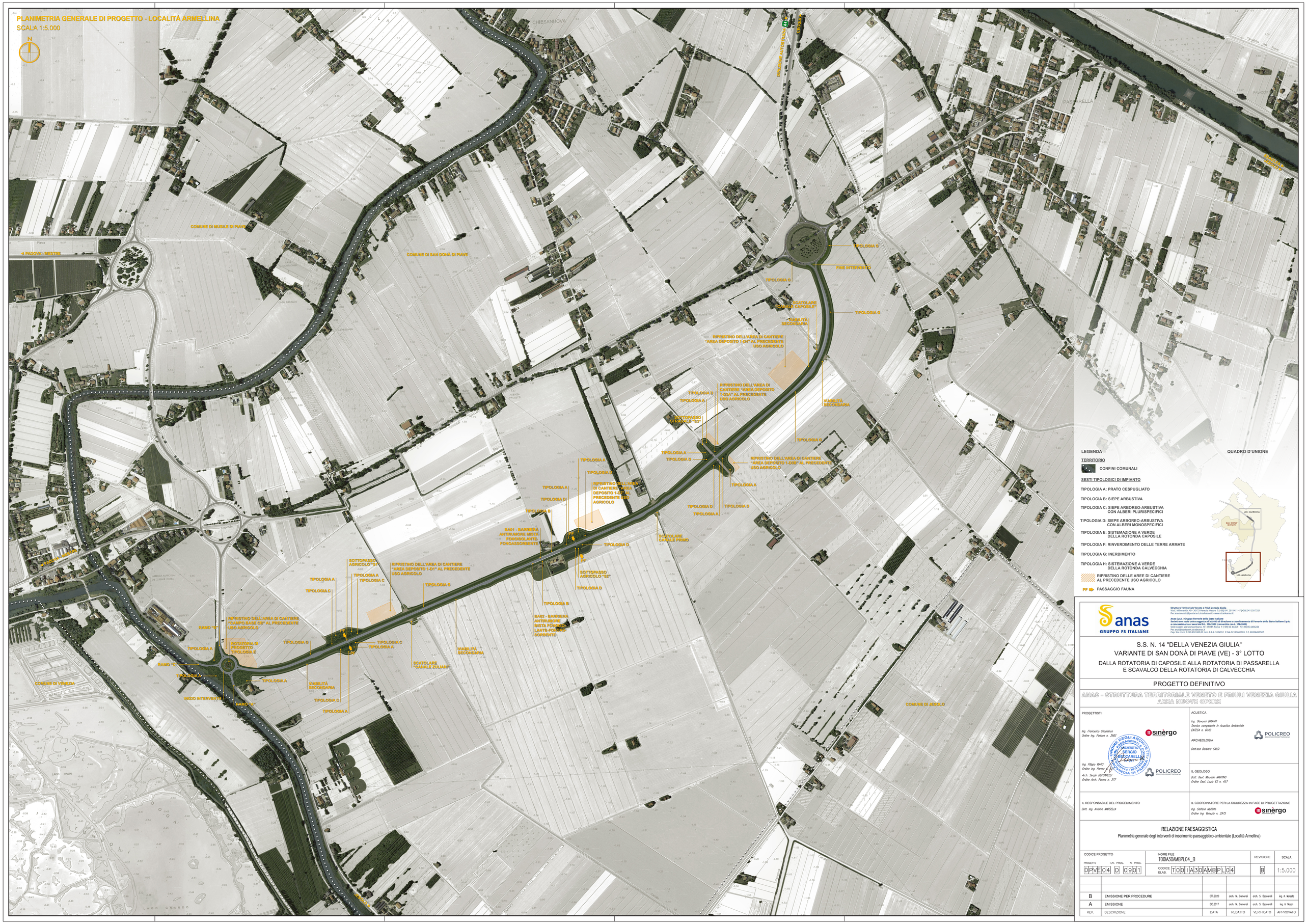

anas GRUPPO FS ITALIANE

Struttura Territoriale Veneto e Friuli Venezia Giulia
Via S. Millosevich, 49 - 30173 Venezia Mestre T (+39) 041 2911411 - F (+39) 041 5317321
Pec anas.veneto@postacert.stradeanas.it www.stradeanas.it

Anas S.p.A. - Gruppo Ferrovie dello Stato Italiane
Società con socio unico soggetta all'attività di direzione e coordinamento di Ferrovie dello Stato Italiane S.p.A. e concessionaria al servizio del D.L. 138/2002 (convertito con L. 178/2002)
Sede Legale: Via Monzambano, 10 - 00185 Roma T (+39) 06 44461 - F (+39) 06 44562224
Pec. anas@postacert.stradeanas.it
Cap. Soc. Euro 2.269.892.000,00 Iscr. R.E.A. 1024951 P.IVA 02133681003 C.F. 80208450587

S.S. N. 14 "DELLA VENEZIA GIULIA"

VARIANTE DI SAN DONÀ DI PIAVE (VE) - 3° LOTTO

DALLA ROTATORIA DI CAPOSILE ALLA ROTATORIA DI PASSARELLA E SCAVALCO DELLA ROTATORIA DI CALVECCHIA

PROGETTO DEFINITIVO

ANAS – STRUTTURA TERRITORIALE VENETO E FRIULI VENEZIA GIULIA
AREA NUOVE OPERE

PROGETTISTI

Ing. Francesco Giobbanco
Ordine Ing. Padova n. 3861

sinèrgo

Ing. Filippo VARO
Ordine Ing. Parma n. [illegible]

Arch. Sergio BECCARELLI
Ordine Arch. Parma n. 377

POLICREO SOCIETÀ DI INGEGNERIA E PROGETTAZIONE

ORDINE DEGLI ARCHITETTI PIANIFICATORI PAESAGGISTI E CONSERVATORI DELLA PROVINCIA DI PARMA
ARCHITETTO SERGIO BECCARELLI

ACUSTICA

Ing. Giovanni BRANATO
Tecnico competente in Acustica Ambientale
ENTECA n. 6042

POLICREO SOCIETÀ DI INGEGNERIA E PROGETTAZIONE

ARCHEOLOGIA

Dott.ssa Barbara SACCI

IL GEOLOGO

Dott. Geol. Maurizio MARTINO
Ordine Geol. Lazio ES n. 457

IL RESPONSABILE DEL PROCEDIMENTO

Dott. Ing. Antonio MANZELLA

IL COORDINATORE PER LA SICUREZZA IN FASE DI PROGETTAZIONE

Ing. Stefano Muffato
Ordine Ing. Venezia n. 2975

sinèrgo

RELAZIONE PAESAGGISTICA

Planimetria generale degli interventi di inserimento paesaggistico-ambientale (Località Armellina)

CODICE PROGETTO				NOME FILE	REVISIONE	SCALA
PROGETTO	LIV. PROG.	N. PROG.		T00IA30AMBPL04_B		
DPVE04	D	0901	CODICE ELAB.	T00IA30AMBPL04	B	1:5.000

REV.	DESCRIZIONE	DATA	REDATTO	VERIFICATO	APPROVATO
B	EMISSIONE PER PROCEDURE	OTT.2020	arch. M. Comorasi	arch. S. Beccarelli	ing. A. Morsello
A	EMISSIONE	DIC.2017	arch. M. Comorasi	arch. S. Beccarelli	ing. A. Nosari