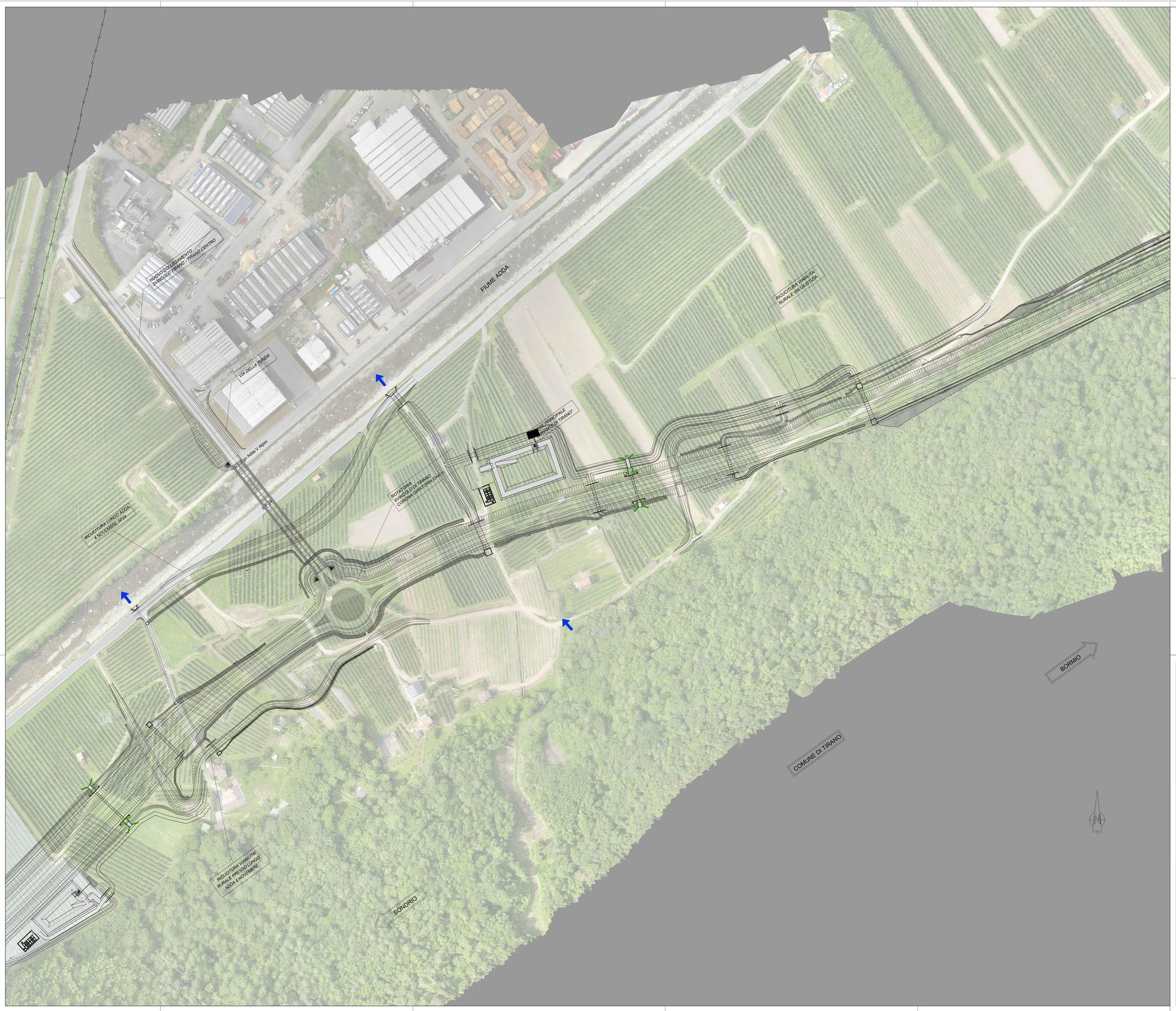


**KEYPLAN**
SCALA 1:25.000

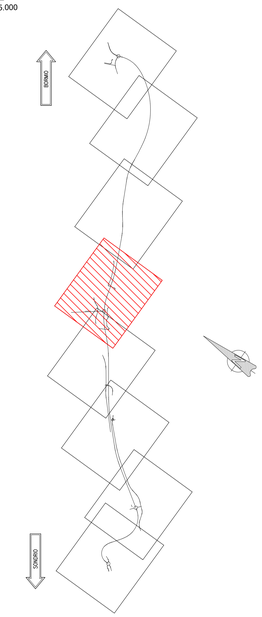


ANAS S.p.A.
Direzione Progettazione e Realizzazione Lavori

**S.S. 38 - LOTTO 4: VARIANTE DI TIRANO DALLO SVINCOLO DI STAZZONA (COMPRESO) ALLO SVINCOLO DI LOVERO (CON COLLEGAMENTO ALLA DOGANA DI POSCHIAVO)**

**S.S. 38 - LOTTO 4: NODO DI TIRANO - TRATTA "A" (SVINCOLO DI BIANZONE - SVINCOLO LA GANDA) E TRATTA "B" (SVINCOLO LA GANDA - CAMPONE IN TIRANO)**

## PROGETTO ESECUTIVO

| | | | | |
|---|---|---|---|---|
| STUDIO CORONA<br>Ing. Renato Vaira<br>Ordine degli Ingg. di Trento e Provincia n° 1000 | Ingegneria del Territorio s.r.l.<br>Ing. Valerio Bajetti<br>Ordine degli Ingg. di Trento e provincia n° 1000 | ING. RENATO DEL PRETE<br>Ing. Renato Del Prete<br>Ordine degli Ingg. di Bari e provincia n° 1000 | ECOPLAN<br>Arch. Nicoletta Fratini<br>Ordine degli Arch. di Trento e provincia n° 1000 | EG<br>EG Engineering & Graphics S.r.l.<br>Ing. Gabriele Incecchi<br>Ordine degli Ingg. di Trento e provincia n° 1000 |
| | Consorzio UNING<br>Società Integrata GA&M<br>Prof. Ing. Matteo Ranieri<br>Ordine degli Ingg. di Bari e provincia n° 1000 | SETAC S.r.l.<br>Service & Engineering Transport Architecture Construction<br>Prof. Ing. Luigi Montanaro<br>Ordine degli Ingg. di Bari e provincia n° 1000 | ARKE' INGEGNERIA S.r.l.<br>Ing. Gioacchino Angarano<br>Ordine degli Ingg. di Bari e provincia n° 1000 | DOTT. GEOL. DANILO GALLO<br>Dott. Geol. Danilo Gallo<br>Ordine dei Geologi della Regione Puglia n° 100 |

| VISTO: IL RESPONSABILE DEL PROCEDIMENTO | RESPONSABILE DELL'INTEGRAZIONE DELLE PRESTAZIONI SPECIALISTICHE | GEOLOGO | IL COORDINATORE DELLA SICUREZZA IN FASE DI PROGETTAZIONE |
|---|---|---|---|
| Dott. Ing. Giancarlo LUONGO | Ing. Valerio BAJETTI | Dott. Geol. Gianluca ALBANTA ROCCO | Ing. Gaetano RANIERI |

AA10

**A - ELABORATI GENERALI**
**AA - ELABORATI GENERALI**
PLANIMETRIA SU FOTOMOSAICO - TAV. 05 DI 08

| CODICE PROGETTO | | | NOME FILE | REVISIONE | SCALA: |
|---|---|---|---|---|---|
| PROGETTO | LIV. PROG. | N. PROG. | AA10 - T00EG00GENPL05_B.dwg | | |
| MI324 | E | 1801 | CODICE ELAB. T00EG00GENPL05 | B | 1:1000 |

| REV. | DESCRIZIONE | DATA | REDATTO | VERIFICATO | APPROVATO |
|---|---|---|---|---|---|
| C | | | | | |
| B | EMISSIONE A SEGUITO DI ISTRUTTORIA ANAS | Febbraio 2020 | ING. LUCREZIA POLI | ING. GAETANO RANIERI | ING. VALERIO BAJETTI |
| A | EMISSIONE | Febbraio 2019 | ING. LUCREZIA POLI | ING. FABRIZIO BAJETTI | ING. VALERIO BAJETTI |