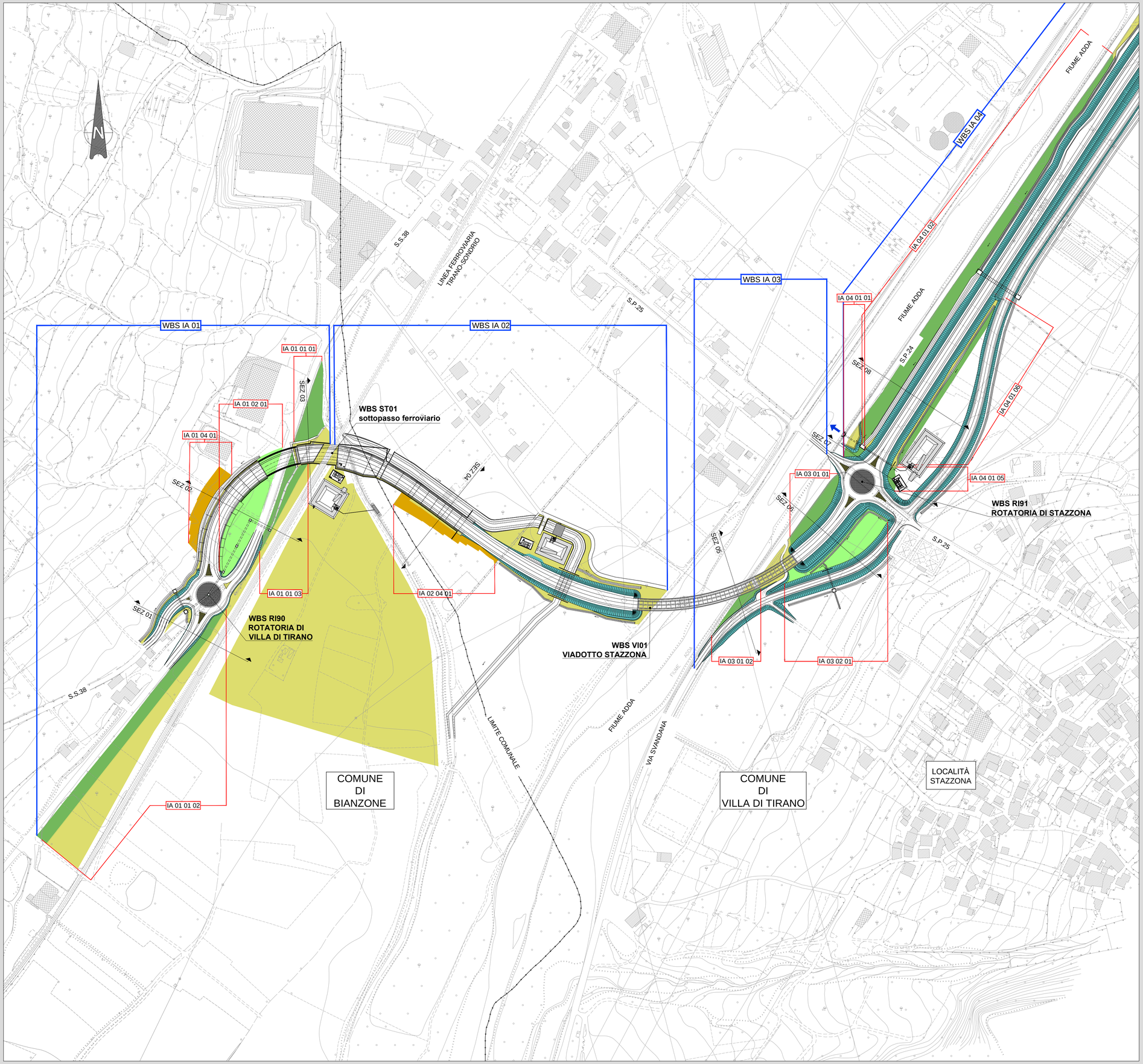

LEGENDA

TIPOLOGIE OPERE A VERDE

- 01 - Mitigazione con fascia alto arbustiva
- 02 - Macchia arboreo e alto arbustiva
- 03 - Mitigazione degli imbocchi in galleria con fascia alto arbustiva
- 04 - Ripristino meleto
- Prato
- Mitigazione con idrosemina
- Vegetazione d'invito in corrispondenza dei sottopassi faunistici

KEYPLAN

ANAS S.p.A.
Direzione Progettazione e Realizzazione Lavori

S.S. 38 - LOTTO 4: VARIANTE DI TIRANO DALLO SVINCOLO DI STAZZONA (COMPRESO) ALLO SVINCOLO DI LOVERO (CON COLLEGAMENTO ALLA DOGANA DI POSCHIAVO)

S.S. 38 - LOTTO 4: NODO DI TIRANO - TRATTA "A" (SVINCOLO DI BIANZONE - SVINCOLO LA GANDA) E TRATTA "B" (SVINCOLO LA GANDA - CAMPONE IN TIRANO)

PROGETTO ESECUTIVO

STUDIO CORONA — Ing. Renato Vaira (Ordine degli Ingg. di Torino e Provincia n° 4663 W)

Ingegneria del Territorio s.r.l. — Ing. Valerio Bajetti, Ordine degli Ingg. di Roma e provincia n° A-25211

ING. RENATO DEL PRETE — Ing. Renato Del Prete, Ordine degli Ingg. di Bari e provincia n° 5073

ECOPLAN — Arch. Nicoletta Frattini, Ordine degli Archi. di Torino e provincia n° A-6433

E&G Engineering & Graphics S.r.l. — Ing. Gabriele Incecchi, Ordine degli Ingg. di Roma e provincia n° A-27102

CONSORZIO UNING — Società designata: GA&M — Prof. Ing. Matteo Ranieri, Ordine degli Ingg. di Bari e provincia n° 1137

SETAC srl Servizi & Ingegneria Trasporti Ambiente Costruzioni — Prof. Ing. Luigi Monterisi, Ordine degli Ingg. di Bari e provincia n° 1771

ARKE' INGEGNERIA s.r.l. — Ing. Gioacchino Angarano, Ordine degli Ingg. di Bari e provincia n° 5970

DOTT. GEOL. DANILO GALLO — Dott. Geol. Danilo Gallo, Ordine dei Geologi della Regione Puglia n° 30

VISTO: IL RESPONSABILE DEL PROCEDIMENTO — Dott. Ing. Giancarlo LUONGO

RESPONSABILE DELL'INTEGRAZIONE DELLE PRESTAZIONI SPECIALISTICHE — Ing. Valerio BAJETTI

GEOLOGO — Dott. Geol. Francesco AMANTIA ACUTERI

IL COORDINATORE DELLA SICUREZZA IN FASE DI PROGETTAZIONE — Ing. Gaetano RANIERI

EC02

E - AMBIENTE, PAESAGGIO E TERRITORIO

EC - OPERE DI INSERIMENTO PAESAGGISTICO E DI MITIGAZIONE AMBIENTALE

PLANIMETRIA INTERVENTI OPERE A VERDE - TAV 1 DI 5

CODICE PROGETTO			NOME FILE	REVISIONE	SCALA:
PROGETTO	LIV. PROG.	N. PROG.	EC02-T00IA02AMBPL01_B.dwg		
MI324	E	1801	CODICE ELAB. T00IA02AMBPL01	B	1:2.000

REV.	DESCRIZIONE	DATA	REDATTO	VERIFICATO	APPROVATO
C					
B	EMISSIONE A SEGUITO ISTRUTTORIA ANAS	OTTOBRE 2019	ING. TIZIANA BASTIANELLO	ING. FABRIZIO BAJETTI	ING. VALERIO BAJETTI
A	EMISSIONE	FEBBARIO 2019	ING. TIZIANA BASTIANELLO	ING. FABRIZIO BAJETTI	ING. VALERIO BAJETTI