

SEZIONI TRASVERSALI CANALE 12C DX
SCALA 1:200

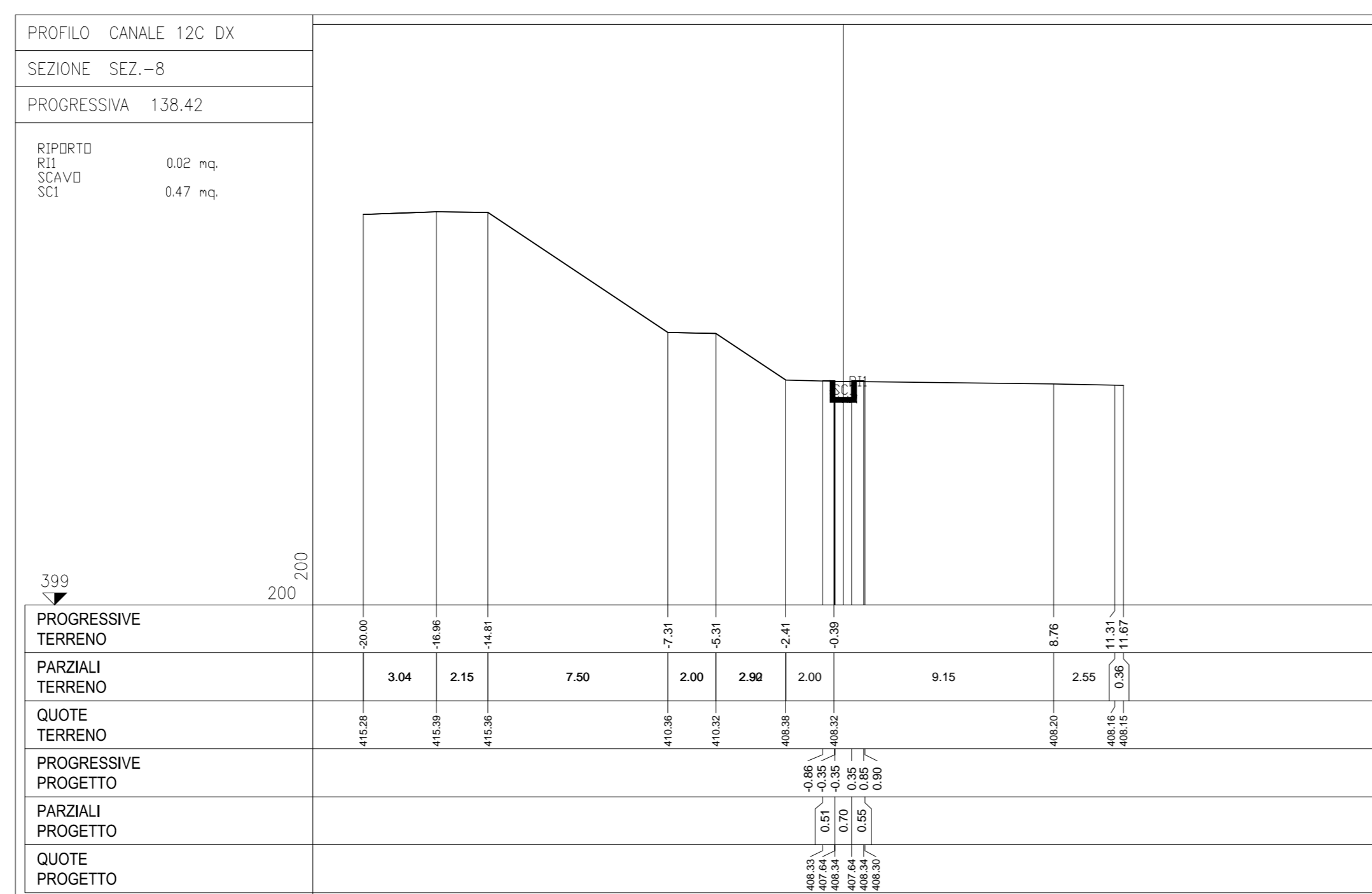
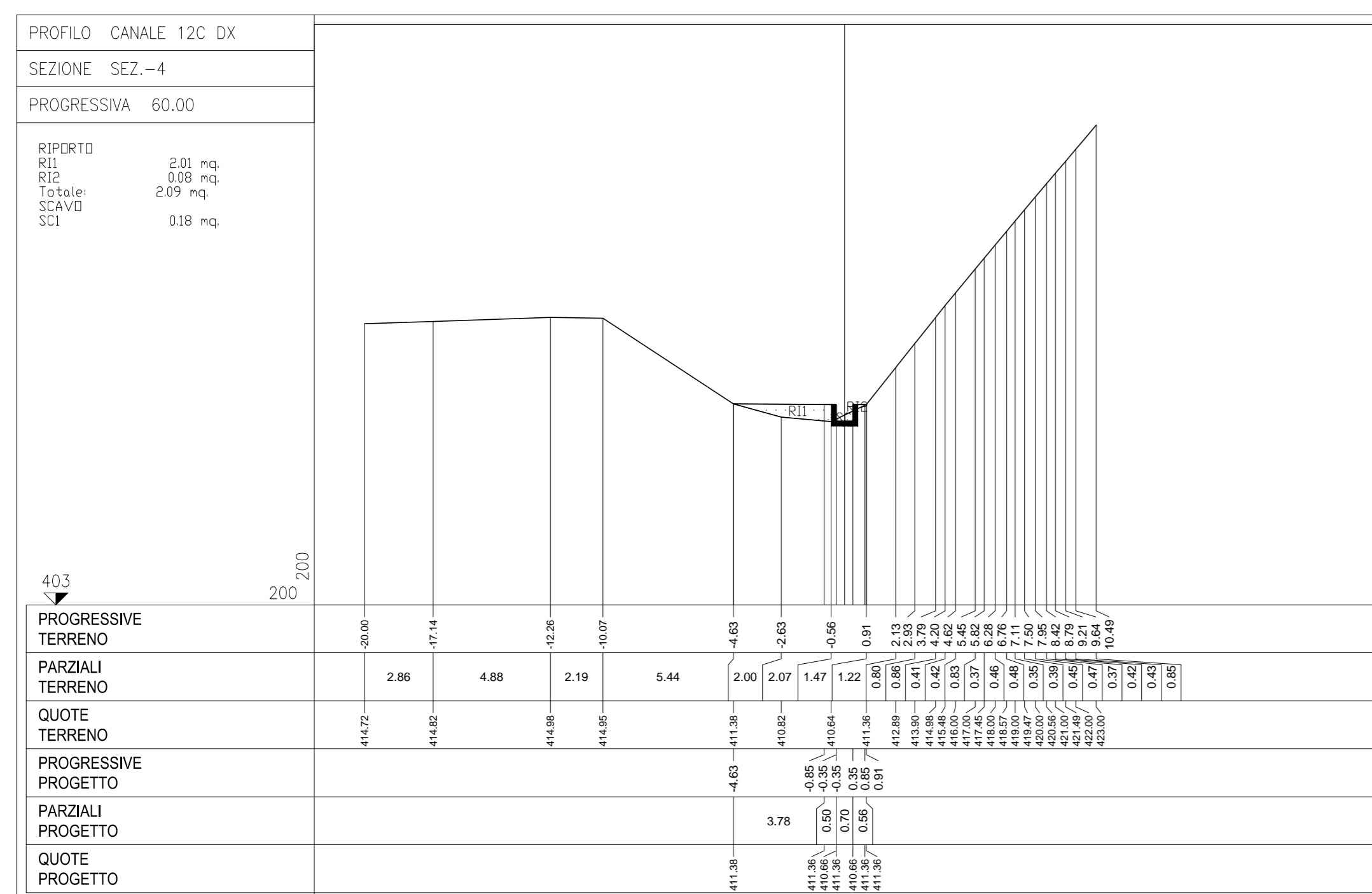
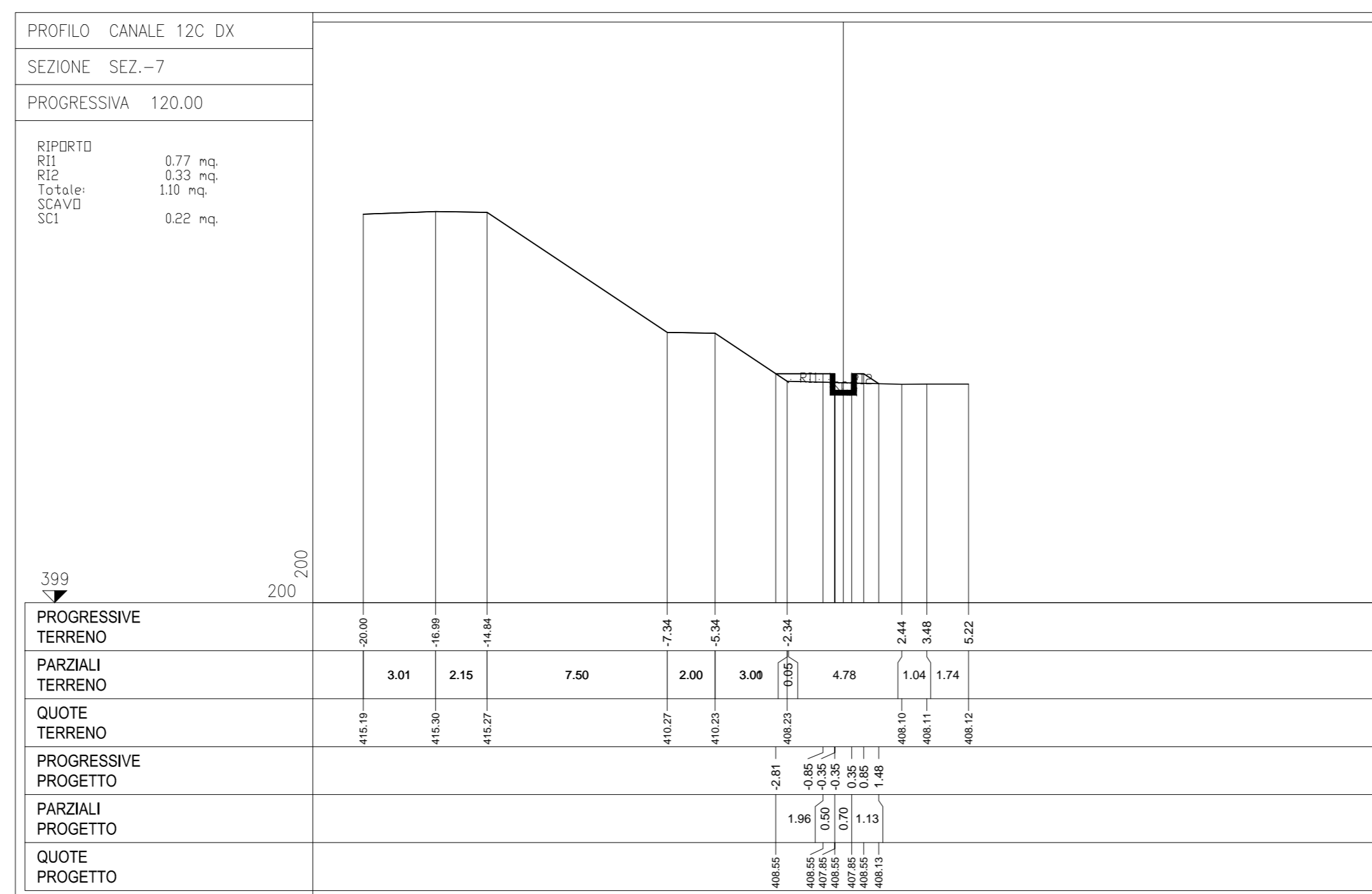
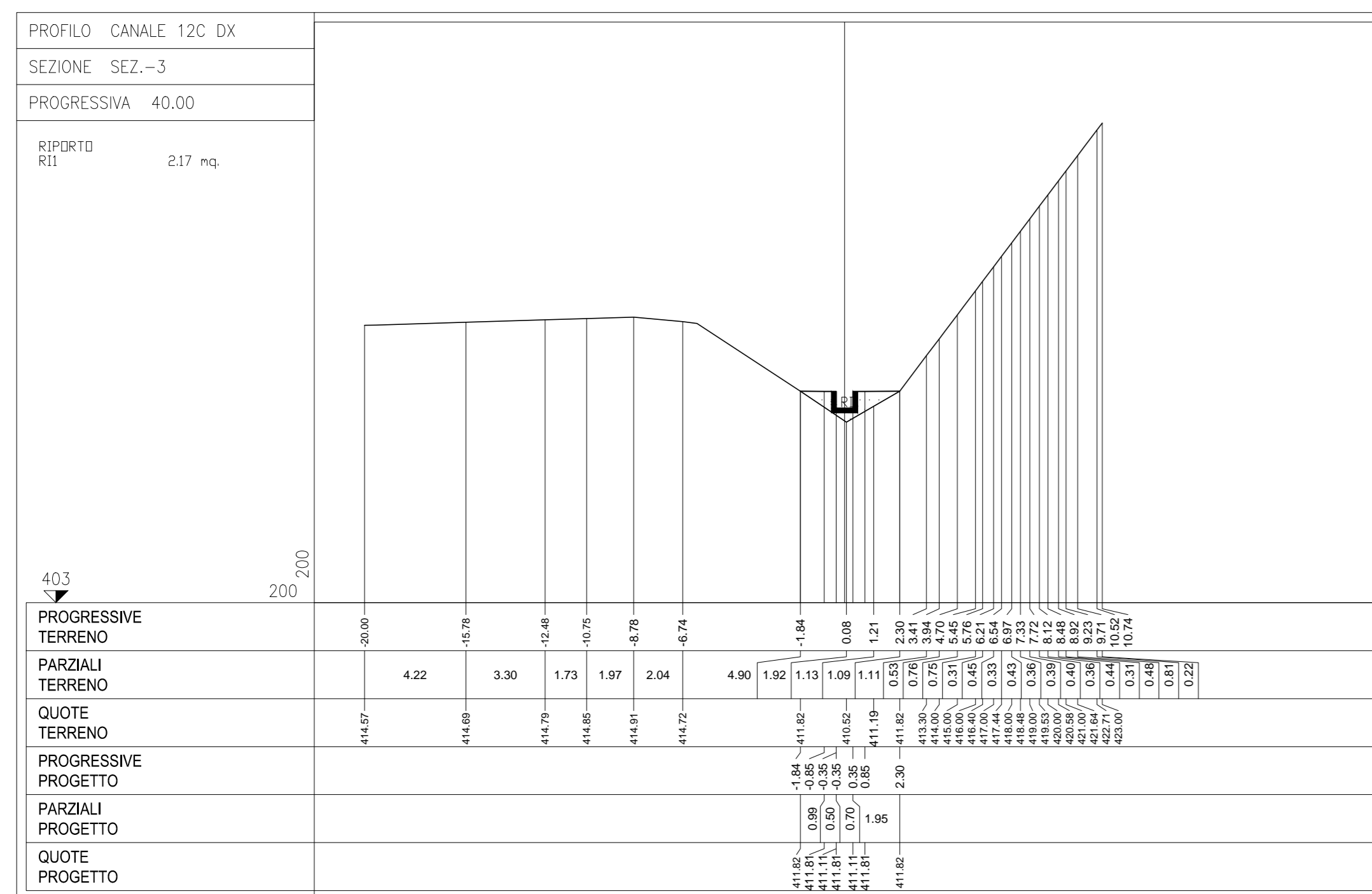
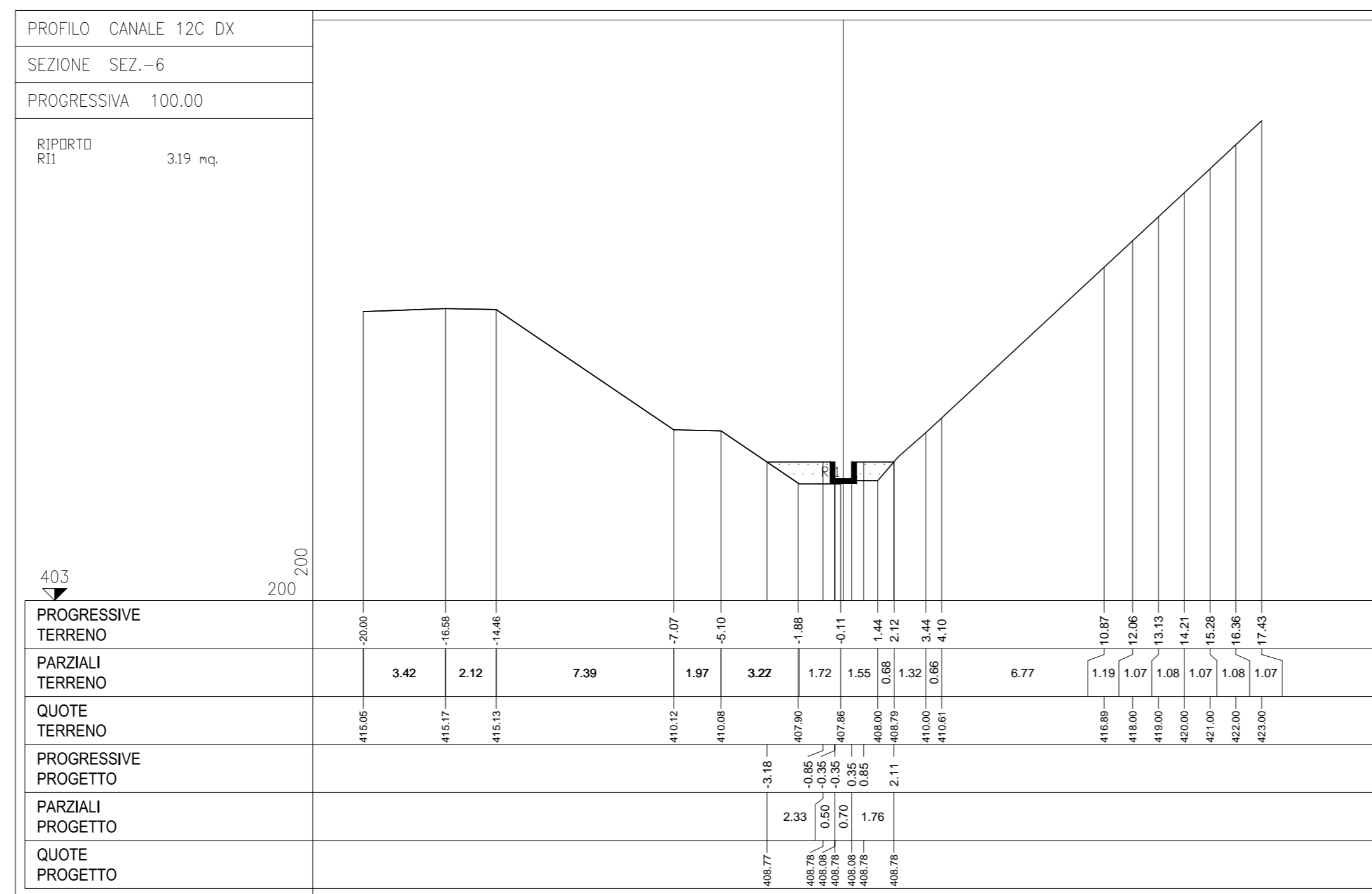
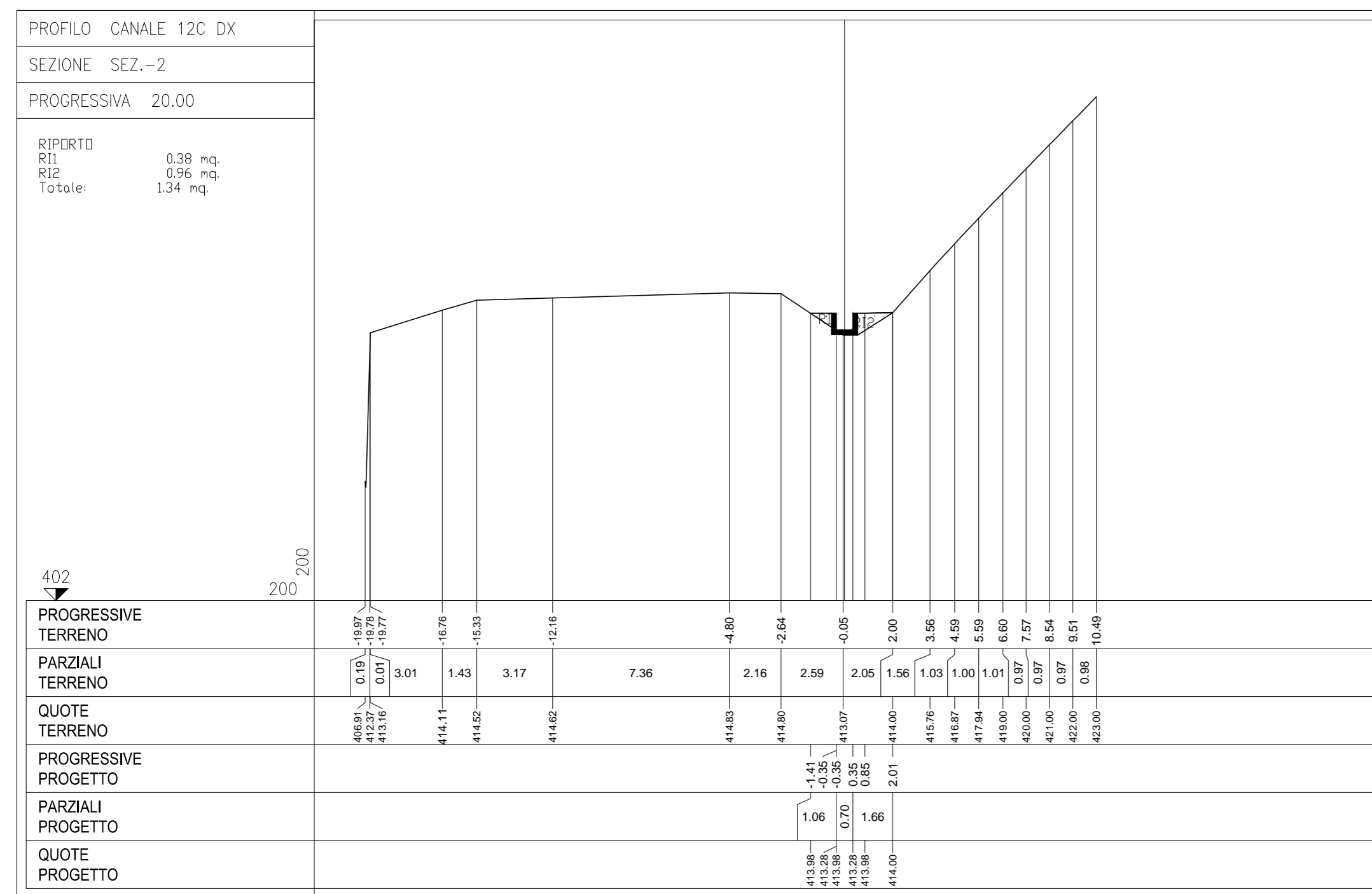
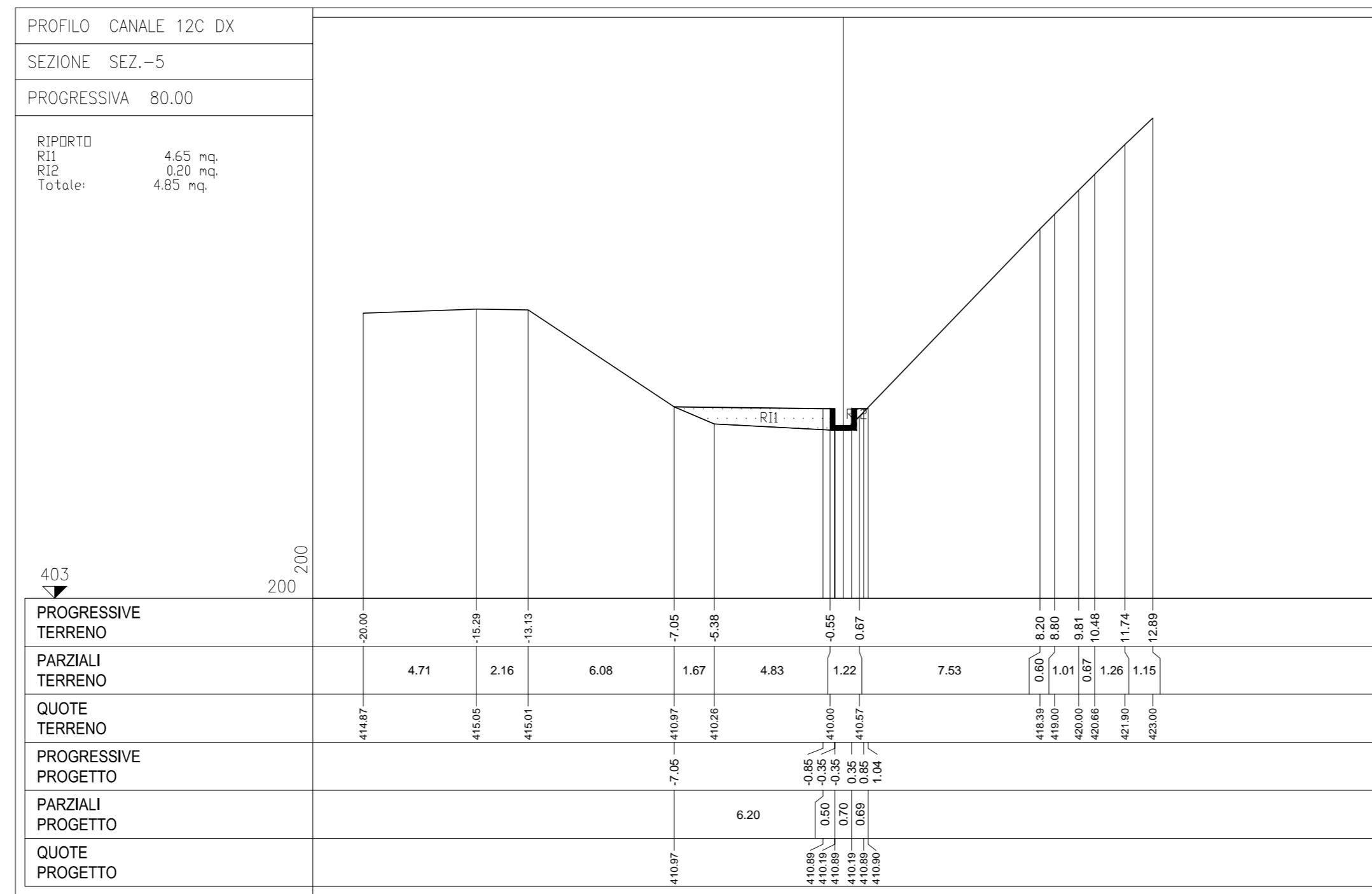
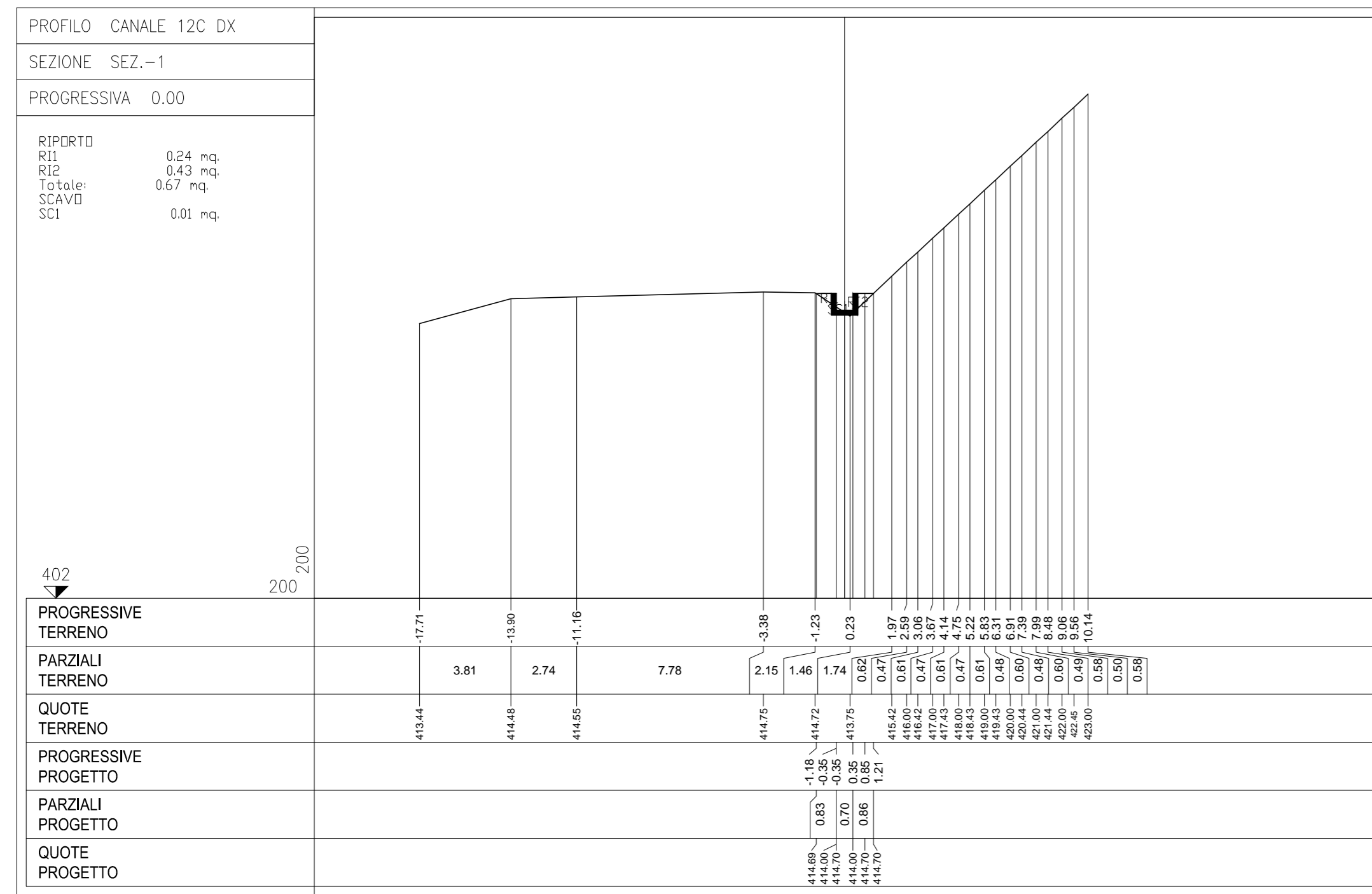

ANAS S.p.A.
Direzione Progettazione e Realizzazione Lavori

S.S. 38 - LOTTO 4: VARIANTE DI TIRANO DALLO SVINCOLO DI STAZZONA (COMPRESO) ALLO SVINCOLO DI LORETO (CON COLLEGAMENTO ALLA DOGANA DI POSCHIAVO)

S.S. 38 - LOTTO 4: NODO DI TIRANO - TRATTA "A" (SVINCOLO DI BIANZONE - SVINCOLO LA GANDA) E TRATTA "B" (SVINCOLO LA GANDA - CAMPONE IN TIRANO)

PROGETTO ESECUTIVO

STUDIO CORONA	ING. RENATO DEL PRETE	ECOPLAN	GG
ING. VITTORIO DALL'ACQUA	ING. DANIELA DEL PRETE	ARCH. NICOLA FRULLO	ING. GIUSEPPE DE LUCA
ING. MARCO VERRI	ING. MARCO VERRI	ING. MARCO VERRI	ING. MARCO VERRI
ING. MARCO VERRI	ING. MARCO VERRI	ING. MARCO VERRI	ING. MARCO VERRI

VISTO IL RESPONSABILE DEL PROCEDIMENTO

RESPONSABILE DELL'INTEGRAZIONE DELLE PRESTAZIONI SPECIALISTICHE

GEOLOGO

IL COORDINATORE DELLA SICUREZZA IN FASE DI PROGETTAZIONE

Ing. Giancarlo LUONGO

Ing. Valerio BAUETTI

Ing. Giancarlo PANIERI

FB64

F - PROGETTO IDRAULICO
FB - RETICOLO IDROGRAFICO
SEZIONI - CANALE 12C DX

CODICE PROGETTO	NOME FILE	REVISIONE	SCALA
PROGETTO	FB64-TUM02IDRSZ32_A.dwg		
M1324	E 1801		1:200
LAB	T00ID02IDRSZ32	A	

REV.	DESCRIZIONE	DATA	REDDATTO	VERIFICATO	APPROVATO
C					
B					
A	EMISSIONE	GENNAIO 2019	ING. GIORGIO INGENERI	ING. FABRIZIO BAUETTI	ING. VALERIO BAUETTI