

LEGENDA :

--- LIMITI COMUNALI

RETE ACQUEDOTTISTICA

OPERE PUNTUALI IN PROGETTO

- cabina di decompressione
- cabina di telecontrollo e teleregolazione
- impianto di potabilizzazione
- punto di consegna alla rete idrica
- serbatoio d'accumulo pensile
- stazione di sollevamento
- vasca d'accumulo

OPERE LINEARI IN PROGETTO

- CONDOTTA PRIMARIA
- CONDOTTA RURALE

INVASO ED OPERE CONNESSE

- INVASO

OPERE PUNTUALI IN PROGETTO

- casa di guardia
- centrale idroelettrica
- edificio di restituzione
- edificio di sezionamento
- edificio di sezionamento e ripartizione
- vasca di carico principale

OPERE LINEARI IN PROGETTO

- CONDOTTA PRIMARIA DN1600
- GALLERIA
- GALLERIA ESISTENTE

BENI ED AREE TUTELATE
ai sensi degli art. 10, 136 e 142 del D.Lgs. 42/2004 e s.m.i.

- ▲ BENI AMBIENTALI ED ARCHITETTONICI
- BENI URBANISTICI ED ARCHEOLOGICI
- BENI EX LEGE 1089/1939
- CANALI IRRIGUI
- FASCIA DI RISPETTO 150m FIUMI, TORRENTI E CORSI D'ACQUA
- FASCIA DI RISPETTO 300m LAGHI
- AREE PROTETTE (PARCHI E RISERVE NATURALI)
- AREE VINCOLATE D.M. 01/08/1988 GALASSINI
- MONTAGNE con quota maggiore di 1.600 m
- BELLEZZE DI INSIEME EX LEGE 1497/1939

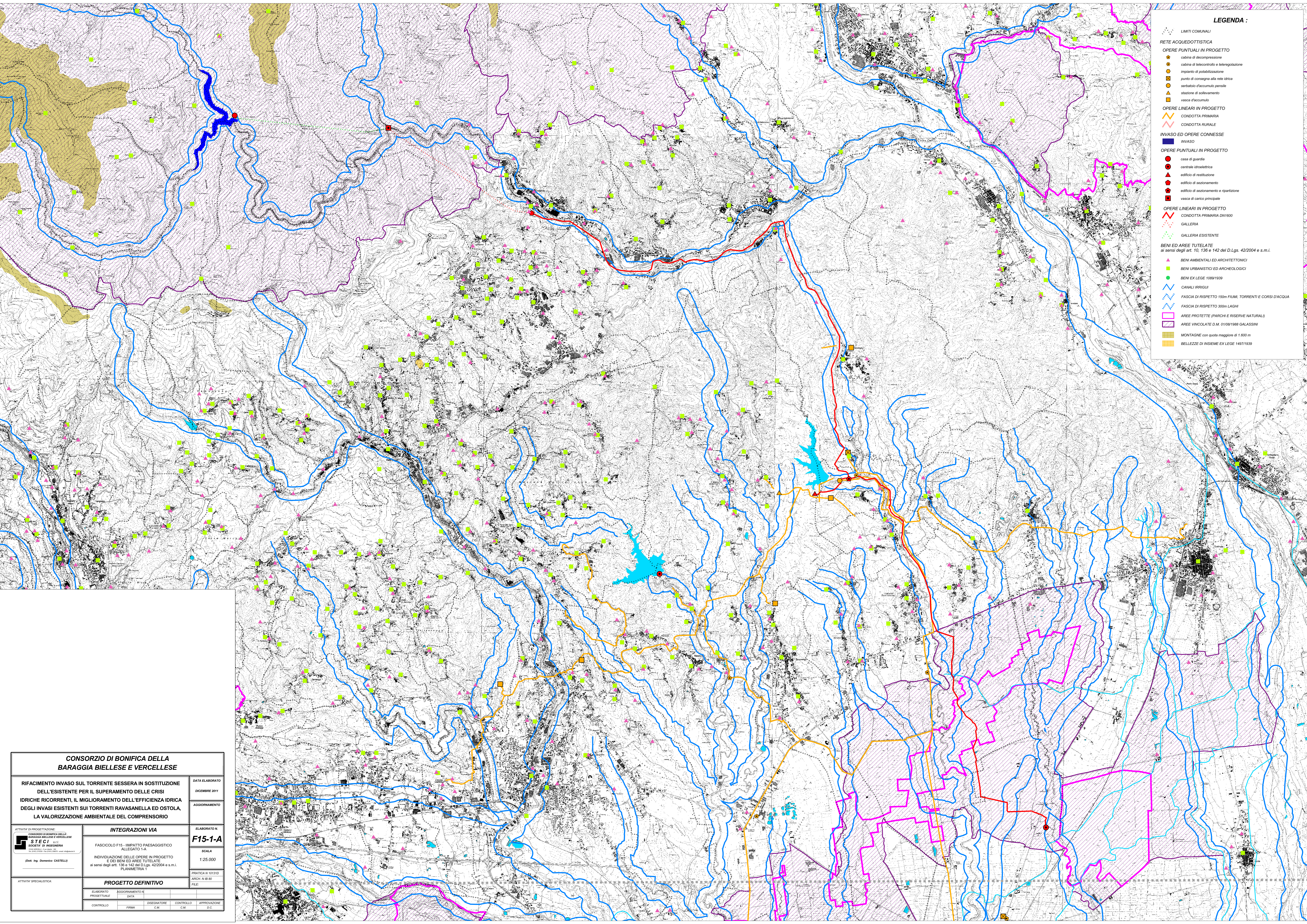

CONSORZIO DI BONIFICA DELLA BARAGGIA BIELLESE E VERCELLESE	
RIFACIMENTO INVASO SUL TORRENTE SESSERA IN SOSTITUZIONE DELL'ESISTENTE PER IL SUPERAMENTO DELLE CRISI IDRICHE RICORRENTI, IL MIGLIORAMENTO DELL'EFFICIENZA IDRICA DEGLI INVASI ESISTENTI SUI TORRENTI RAVASANELLA ED OSTOLA, LA VALORIZZAZIONE AMBIENTALE DEL COMPRESORIO	
DATA ELABORATO DICEMBRE 2011	AGGIORNAMENTO
ATTIVITA' DI PROGETTAZIONE: CONSORZIO DI BONIFICA DELLA BARAGGIA BIELLESE E VERCELLESE STECI SOCIETA' DI INGEGNERIA (Dott. Ing. Domenico CASTELLO)	ELABORATO N. F15-1-A
INTEGRAZIONI VIA FASCICOLO F15 - IMPATTO PAESAGGISTICO ALLEGATO 1-A INDIVIDUAZIONE DELLE OPERE IN PROGETTO E DEI BENI ED AREE TUTELATE ai sensi degli artt. 136 e 142 del D.Lgs. 42/2004 e s.m.i. PLANIMETRIA 1	SCALA 1:25.000
PROGETTO DEFINITIVO	PRATICA N. 10131D ARCH. N. 68/80 FILE
ELABORATO PROGETTUALE	AGGIORNAMENTO N.
CONTROLLO	DATA
DISegnATORE	CONTROLLO
FORMA	C.M.
C.M.	APPROVAZIONE
	G.C.