

PIANTA PRIMO PIANO  
SCALA 1:50

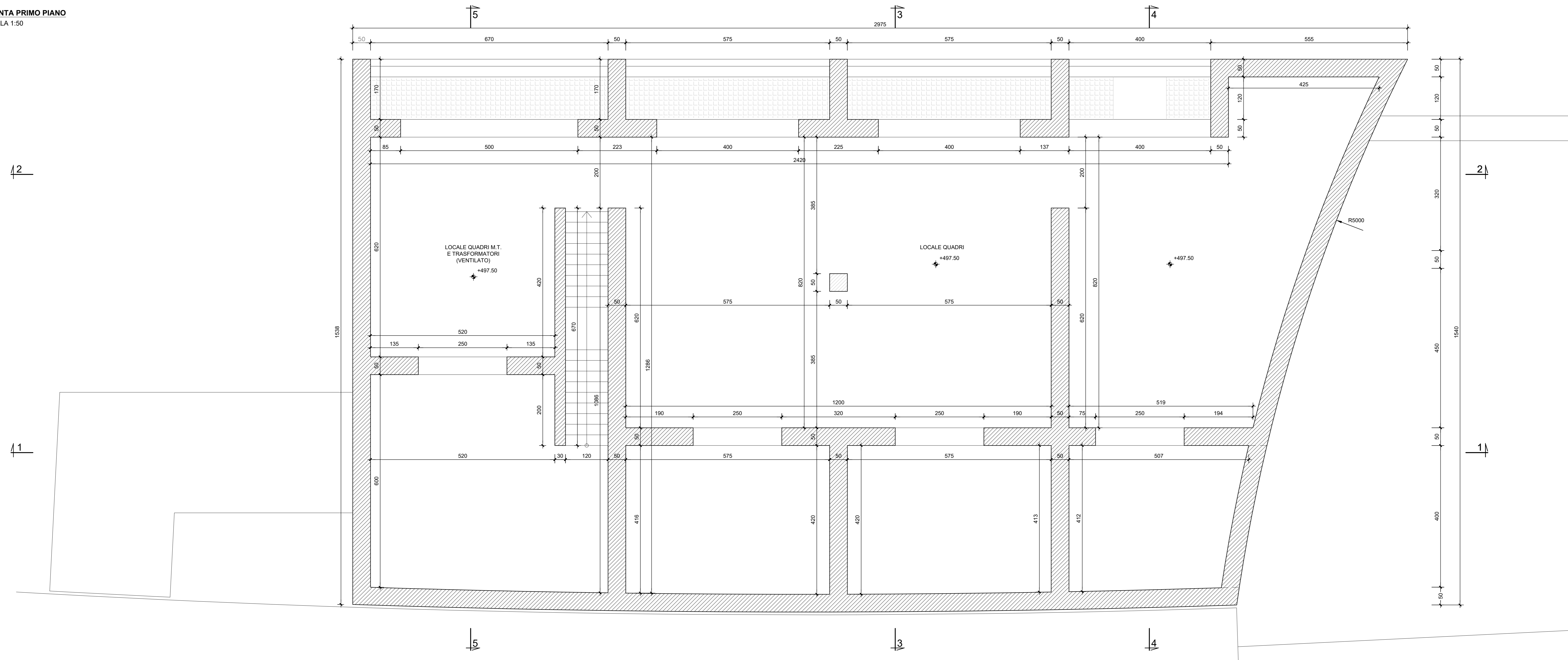

PIANTA PIANO TERRA  
SCALA 1:50

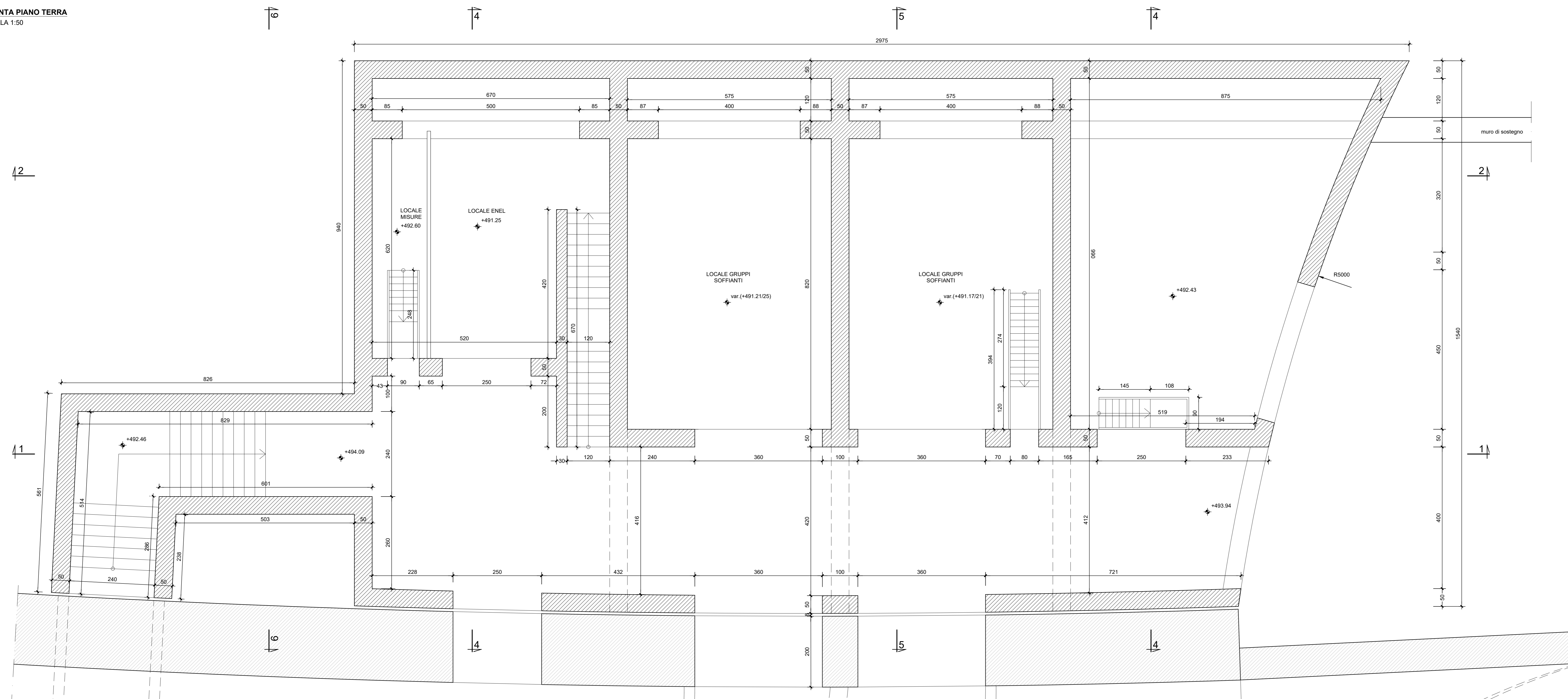

RICHIAMI AD ALTRI ELABORATI  
PER LA DEFINIZIONE DELLE CARATTERISTICHE DEI MATERIALI **HE45 - P01GN03STRDIO3**

**ANAS S.p.A.**  
Direzione Progettazione e Realizzazione Lavori

**S.S. 38 - LOTTO 4: VARIANTE DI TIRANO DALLO SVINCOLO DI STAZZONA (COMPRESO) ALLO SVINCOLO DI LORETO (CON COLLEGAMENTO ALLA DOGANA DI POSCHIAVO)**

**S.S. 38 - LOTTO 4: NODO DI TIRANO - TRATTA "A" (SVINCOLO DI BIANZONE - SVINCOLO LA GANDA) E TRATTA "B" (SVINCOLO LA GANDA - CAMPONE IN TIRANO), AI SENSI DEL PROTOCOLLO D'INTESA DEL 05/11/2007**

**PROGETTO ESECUTIVO**

<b>STUDIO CORONA</b> Ing. Renato Del Prete	<b>ING. RENATO DEL PRETE</b>	<b>ECOPLAN</b> Arch. Nicola Ferra	<b>EG</b> Dott. Carlo Gatti
<b>UNING</b> Prof. Ing. Walter Baratti	<b>SETAC</b> Prof. Ing. Luigi Rinaldi	<b>ARKE</b> Ing. Giuseppe Argente	<b>DOTT. GEOL. DANLO SULLO</b> Dott. Geol. Danilo Gatti
VISTO IL RESPONSABILE DEL PROCEDIMENTO Dott. Ing. Giancarlo LUONGO	RESPONSABILE DELL'INTEGRAZIONE DELLE PRESENTAZIONI ALTERNATIVE Ing. Walter BARATTI	GEOLOGO Dott. Geol. DANLO SULLO	IL COORDINATORE DELLA SICUREZZA IN FASE DI PROGETTO Ing. Giancarlo LUONGO

**HE31**  
**OPERE D'ARTE MAGGIORI - GALLERIE NATURALI**  
HE - GN03 - GALLERIA IL DOSSO: IMBOCCO LATO BORMIO  
Cabine impianti: carpenteria - Piante - tav. 1 di 2

CODICE PROGETTO <b>M1324</b>	NOME FILE HE31_P01GN03STRCP06_A.dwg	REVISIONE <b>A</b>	SCALA: 1:50
PROGETTO <b>E 1801</b>	CODICE ELAB. <b>P01GN03STRCP06</b>	REDAZIONE <b>A</b>	
<b>C</b>			
<b>B</b>			
<b>A</b>	EMISSIONE	FEBBRAIO 2019	ING. G. SORICERO
REV.	DESCRIZIONE	DATA	REDAZIONE
			VERIFICATO
			APPROVATO