



S.S. 38 - LOTTO 4: VARIANTE DI TIRANO DALLO SVINCOLO DI STAZZONA (COMPRESO) ALLO SVINCOLO DI LORETO (CON COLLEGAMENTO ALLA DOGANA DI POSCHIAVO)

S.S. 38 - LOTTO 4: NODO DI TIRANO - TRATTA "A" (SVINCOLO DI BIANZONE - SVINCOLO LA GANDA) E TRATTA "B" (SVINCOLO LA GANDA - CAMPONE IN TIRANO)

PROGETTO ESECUTIVO

		<b>ING. RENATO DEL PRETE</b>	<b>ECOPLAN</b> <small>Servizi &amp; Progettazione di ingegneria, architettura</small>	
	<b>Ing. Valerio Bajetti</b> <small>Ordine degli Ingg. di Roma e provincia n° A-26211</small>	<b>Ing. Renato Del Prete</b> <small>Ordine degli Ingg. di Bari e provincia n° 5073</small>	<b>Arch. Nicoletta Frattini</b> <small>Ordine degli Arch. di Torino e provincia n° A-8433</small>	<b>Ing. Gabriele Incecchi</b> <small>Ordine degli Ingg. di Roma e provincia n° A-12102</small>
<b>Ing. Renato Vaira</b> <small>(Ordine degli Ingg. di Torino e Provincia n° 4663 W)</small>	<b>CONSORZIO UNING</b> <small>Società designata: GA&amp;M</small>	<b>SETAC Srl</b> <small>Servizi &amp; Engineering Trasporti Ambiente Costruzioni</small>	<b>ARKE' INGEGNERIA s.r.l.</b> <small>Via Impugnatorie, Torino n. 4 - 10126 Bari</small>	<b>DOTT. GEOL. DANILO GALLO</b>
	<b>Prof. Ing. Matteo Ranieri</b> <small>Ordine degli Ingg. di Bari e provincia n° 1137</small>	<b>Prof. Ing. Luigi Monterisi</b> <small>Ordine degli Ingg. di Bari e provincia n° 1771</small>	<b>Ing. Gioacchino Angarano</b> <small>Ordine degli Ingg. di Bari e provincia n° 5970</small>	<b>Dott. Geol. Danilo Gallo</b> <small>Ordine dei Geologi della Regione Puglia n° 588</small>

<b>VISTO: IL RESPONSABILE DEL PROCEDIMENTO</b>  <b>Dott. Ing. Giancarlo LUONGO</b>	<b>RESPONSABILE DELL'INTEGRAZIONE DELLE PRESTAZIONI SPECIALISTICHE</b>  <b>Ing. Valerio BAJETTI</b>	<b>GEOLOGO</b>  <b>Dott. Geol. Francesco AMANTIA SCUDERI</b>	<b>IL COORDINATORE DELLA SICUREZZA IN FASE DI PROGETTAZIONE</b>  <b>Ing. Gaetano RANIERI</b>
--	--	--	---

<b>IT22</b>	<b>I - PROGETTO STRUTTURALE - OPERE D'ARTE MINORI</b> <b>IT - MURI ZONA CAMPONE</b> <b>RELAZIONE TECNICA E DI CALCOLO - MURO IN DX RICUCITURA ELIPORTO</b>				
-------------	--	--	--	--	--

<b>CODICE PROGETTO</b> PROGETTO      LIV. PROG.      N. PROG. <b>M I 3 2 4</b> <b>E</b> <b>1 8 0 1</b>	<b>NOME FILE</b> IT22 - P00OS08STRRE02_B.dwg	<b>REVISIONE</b> <b>B</b>	<b>SCALA:</b> -
<b>CODICE ELAB.</b>	<b>P 0 0 O S 0 8 S T R R E 0 2</b>	<b>B</b>	<b>-</b>

<b>C</b>					
<b>B</b>	EMISSIONE A SEGUITO DI ISTRUTTORIA ANAS	FEBBRAIO 2020	ING. FRANCO NACCI	ING. GAETANO RANIERI	ING. VALERIO BAJETTI
<b>A</b>	EMISSIONE	FEBBRAIO 2019	ING. FRANCO NACCI	ING. FABRIZIO BAJETTI	ING. VALERIO BAJETTI
<b>REV.</b>	DESCRIZIONE	DATA	REDATTO	VERIFICATO	APPROVATO

## SOMMARIO

1	INTRODUZIONE.....	3
2	DESCRIZIONE DELLE OPERE.....	3
3	UBICAZIONE DELL'OPERA.....	4
4	NORMATIVA DI RIFERIMENTO .....	5
5	UNITA' DI MISURA.....	5
6	CARATTERISTICHE DEI MATERIALI.....	6
6.1	Calcestruzzo.....	6
6.1.1	Calcestruzzo per opere di sottofondazione .....	6
6.1.2	Calcestruzzo per FONDAZIONI ED ELEVAZIONI .....	6
6.1.3	Caratteristiche del calcestruzzo ai fini della durabilità.....	6
6.1.4	Verifiche allo stato limite di apertura delle fessure .....	7
6.1.5	Copriferro .....	7
6.2	Acciaio.....	8
6.2.1	Acciaio per barre di armatura lenta .....	8
7	CARATTERIZZAZIONE GEOTECNICA .....	8
8	VITA NOMINALE, CLASSE D'USO E PERIODO DI RIFERIMENTO.....	11
8.1	Vita nominale.....	11
8.2	Classe d'uso .....	11
8.3	Periodo di riferimento per l'azione sismica .....	12
9	METODI DI ANALISI E CRITERI DI VERIFICA.....	12
9.1	Metodo di analisi in condizioni sismiche .....	13
10	ANALISI DEI CARICHI.....	15
10.1	Carichi Permanenti $g_1$ .....	15
10.1.1	Peso proprio muro di sostegno .....	16
10.2	Carichi Permanenti non strutturali $G_2$ .....	16
10.2.1	Peso del riempimento a tergo dei muri.....	16
10.2.2	Peso della sovrastruttura stradale.....	16
10.2.3	Peso della barriera h2 bordo ponte .....	16
10.2.4	Spinta del terreno in condizioni statiche .....	16
10.3	Azioni Variabili Q.....	16
10.3.1	Azioni variabili da traffico stradale .....	16
10.3.2	URTO VEICOLO IN SVIO .....	16
11	PROGRAMMI PER L'ANALISI AUTOMATICA .....	17
11.1	VALIDAZIONI DEL CALCOLO E CASI PROVA .....	17
11.2	ANALISI DELL'OPERA DI SOSTEGNO .....	17
11.2.1	Calcolo della spinta attiva con Coulomb .....	17
11.2.2	Calcolo della spinta attiva con Mononobe & Okabe.....	18
11.2.3	Carico uniforme sul terrapieno .....	19
11.2.4	Spinta attiva in condizioni sismiche.....	19
11.2.5	Carico limite di fondazioni superficiali su terreni .....	20
11.2.6	analisi di stabilita' .....	22
12	RISULTATI DELLE VERIFICHE .....	24
12.1	Concio 2.....	24

12.2	Concio 3.....	56
12.3	Concio 4.....	88
12.4	Concio 5.....	119

## 1 INTRODUZIONE

La presente relazione è inserita nell'ambito del Progetto Esecutivo della progettazione della "SS 38 Lotto 4 Nodo di Tirano, Tratta A (Svincolo di Bianzone-Svincolo La Ganda) e Tratta B (Svincolo La Ganda-Campone di Tirano).

Nel presente documento si affrontano le problematiche progettuali connesse al dimensionamento e alla verifica del muro di sostegno in c.a. a mensola denominato "MURO IN DX" RICUCITURA ELIPORTO in Campone di Tirano.

## 2 DESCRIZIONE DELLE OPERE

Il muro di sostegno, della lunghezza complessiva di circa 115 metri, è composto da n. 6 conci di altezza variabile. Le caratteristiche dimensionali dei conci sono le seguenti:

- Concio n. 1\_ Altezza del muro variabile da 195 cm a 285 **cm con spessore pari a 60 cm**; fondazione di larghezza pari a 350 **cm** e altezza pari a 70 **cm** con piede di monte di larghezza pari a **200 cm** e piede di valle di larghezza pari a **90 cm**;
- Concio n. 2\_ Altezza del muro variabile da 285 cm a 405 **cm con spessore pari a 60 cm**; fondazione di larghezza pari a 350 **cm** e altezza pari a 70 **cm** con piede di monte di larghezza pari a **200 cm** e piede di valle di larghezza pari a **90 cm**;
- Concio n. 3\_ Altezza del muro variabile da 395 cm a 525 **cm con spessore pari a 60 cm**; fondazione di larghezza pari a 500 **cm** e altezza pari a 80 **cm** con piede di monte di larghezza pari a **350 cm** e piede di valle di larghezza pari a **90 cm**;
- Concio n. 4\_ Altezza del muro variabile da 515 cm a 575 **cm con spessore pari a 60 cm**; fondazione di larghezza pari a 500 **cm** e altezza pari a 90 **cm** con piede di monte di larghezza pari a **350 cm** e piede di valle di larghezza pari a **90 cm**;
- Concio n. 5\_ Altezza del muro variabile da 565 cm a 498 **cm con spessore pari a 60 cm**; fondazione di larghezza pari a 500 **cm** e altezza pari a 100 **cm** con piede di monte di larghezza pari a **350 cm** e piede di valle di larghezza pari a **90 cm**.
- Concio n. 6\_ Altezza del muro variabile da 498 cm a 390 **cm con spessore pari a 60 cm**; fondazione di larghezza pari a 500 **cm** e altezza pari a 100 **cm** con piede di monte di larghezza pari a **350 cm** e piede di valle di larghezza pari a **90 cm**.

Le verifiche saranno condotte per i conci n. 2, n. 3, n.4 e n. 5.

Si riportano di seguito alcune immagini che descrivono tale opera.

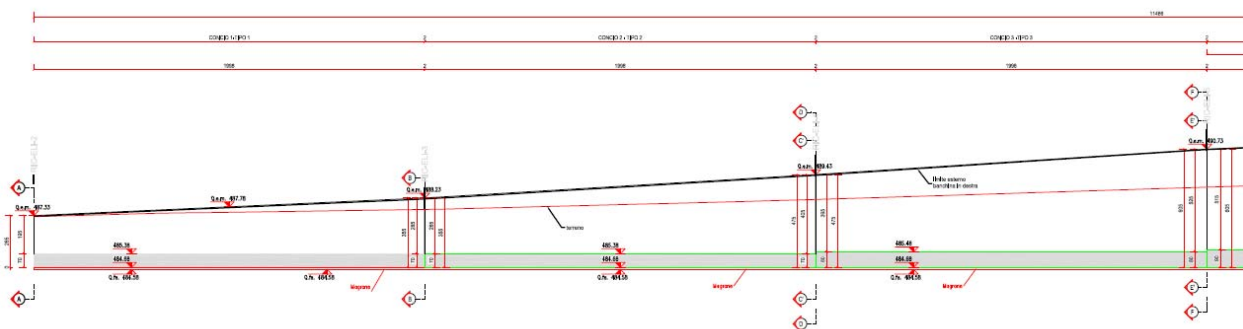

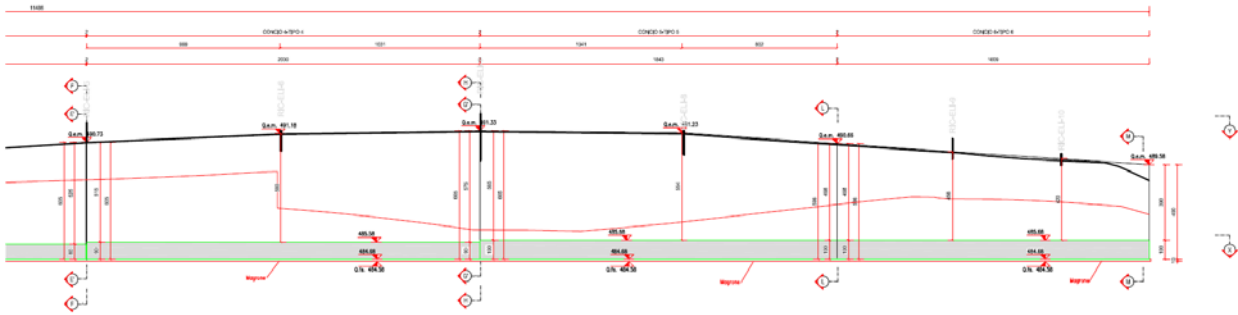

Fig. 1 Sezione longitudinale

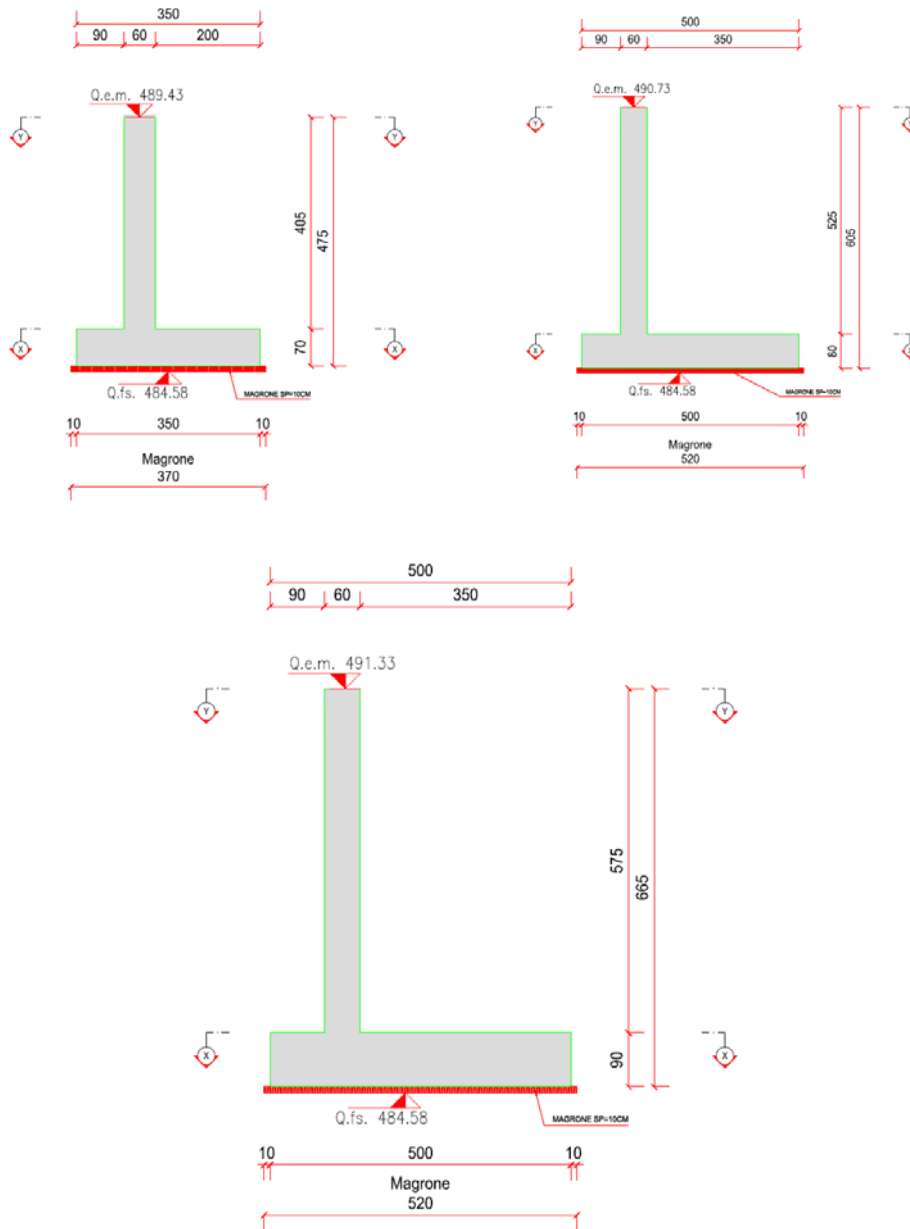

Fig. 2 Sezione trasversale conci n. 2, n. 3 e n.4

### 3 UBICAZIONE DELL'OPERA

Il muro è ubicato planimetricamente come mostrato nell'immagine successiva:

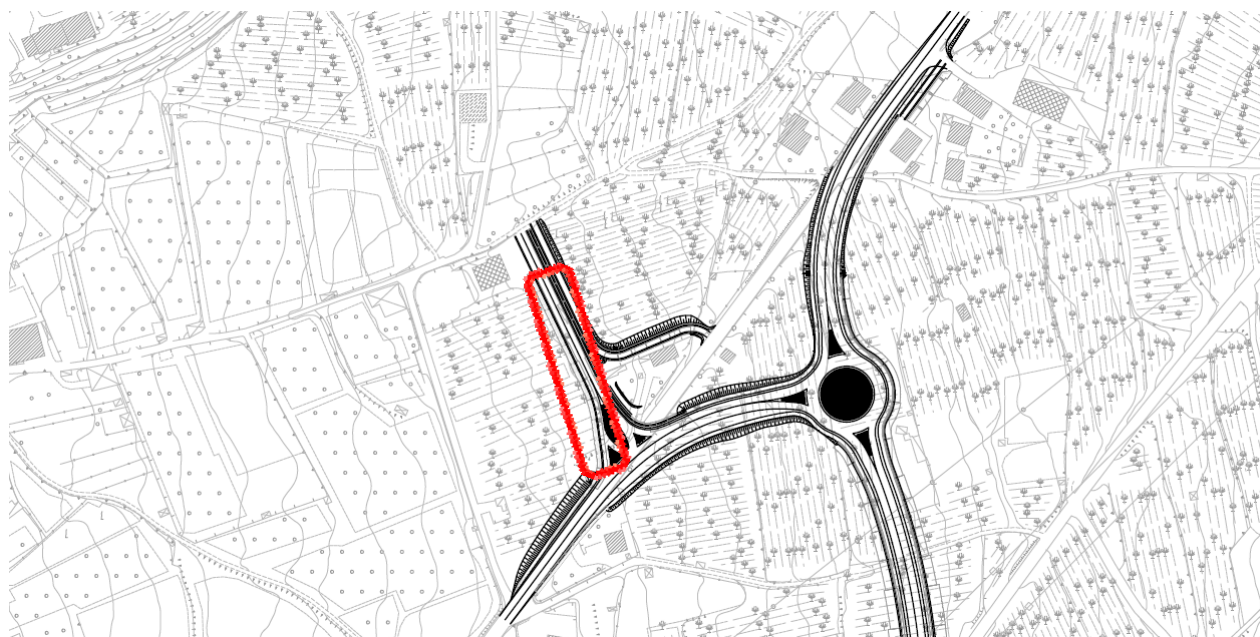

Fig. 3 Ubicazione dell'opera

#### 4 NORMATIVA DI RIFERIMENTO

La presente relazione è stata redatta in osservanza delle seguenti Normative:

- **Legge 05/01/1971 n.1086** → Norme per la disciplina delle opere in conglomerato cementizio armato, normale e precompresso ed a struttura metallica
- **Legge 02/02/1974 n. 64** → Provvedimenti per le costruzioni con particolari prescrizioni per le zone sismiche
- **DM 17/01/2018** → Nuove Norme Tecniche per le Costruzioni
- **Circolare n. 7 del 21/01/2019 /C.S.LL.PP.** → Istruzioni per l'applicazione dell' "Aggiornamento delle Norme Tecniche per le Costruzioni" di cui al DM 17/01/2018
- **UNI EN 1992-1 (Eurocodice 2 – Parte 1)** → Progettazione delle strutture in calcestruzzo – Regole generali
- **UNI EN 1992-2 (Eurocodice 2 – Parte 2)** → Progettazione delle strutture in calcestruzzo – Ponti
- **UNI EN 1998-5 (Eurocodice 8) – Gennaio 2015** → Progettazione delle strutture per la resistenza sismica – Parte 5: Fondazioni, strutture di contenimento ed aspetti geotecnici
- **UNI EN 206-1:2016** → Calcestruzzo – Specificazione, prestazione e conformità
- **UNI 11104:2014** → Calcestruzzo – Specificazione, prestazione, produzione e conformità – Istruzioni complementari per l'applicazione della EN 206-1
- **Servizio Tecnico Centrale della Presidenza del Consiglio Superiore dei LL.PP.** Linee guida sul calcestruzzo strutturale

#### 5 UNITA' DI MISURA

Nei calcoli è stato fatto uso delle seguenti unità di misura:

- per i carichi: kN/m<sup>2</sup>, kN/m, kN
- per i momenti: kNm
- per i tagli e sforzi normali: kN
- per le tensioni: MPa
- per le accelerazioni: m/sec<sup>2</sup>

## 6 CARATTERISTICHE DEI MATERIALI

### 6.1 CALCESTRUZZO

#### 6.1.1 CALCESTRUZZO PER OPERE DI SOTTOFONDAZIONE

Per le opere di sottofondazione è stato previsto un calcestruzzo con classe di resistenza **C12/15** e classe di esposizione **X0**. Tale calcestruzzo non ha valenza strutturale e quindi non se ne riportano le caratteristiche meccaniche.

#### 6.1.2 CALCESTRUZZO PER FONDAZIONI ED ELEVAZIONI

Per tutte le strutture dei muri è stato previsto un calcestruzzo con classe di resistenza **C30/37** con le seguenti caratteristiche meccaniche:

Fase finale	$R_{ck}$	=	37.00	MPa
Resistenza a compressione cilindrica	$f_{ck}$	=	$0.83 \times R_{ck}$	= 30.71 MPa
Resistenza cilindrica media	$f_{cm}$	=	$f_{ck} + 8$	= 38.71 MPa
Modulo elastico	$E_c$	=	$22000 \times (f_{cm}/10)^{0.3}$	= 33019 MPa
Coefficiente parziale di sicurezza calcestruzzo	$\gamma_c$	=	1.5	
Coefficiente per le resistenze di lunga durata	$\alpha_{cc}$	=	0.85	
Resistenza a compressione di calcolo	$f_{cd}$	=	$\alpha_{cc} \times f_{ck} / \gamma_c$	= 17.40 MPa
Resistenza a trazione media	$f_{ctm}$	=	$0.30 \times f_{ck}^{2/3}$	= 2.94 MPa
Resistenza a trazione	$f_{ctk}$	=	$0.7 \times f_{ctm}$	= 2.06 MPa
Resistenza a trazione di calcolo	$f_{ctd}$	=	$f_{ctk} / \gamma_c$	= 1.37 MPa
S.L.E.				
Tensione limite di esercizio (comb. Rare)	$\sigma_{cR}$	=	$f_{ck} \times 0.60$	= 18.43 MPa
Tensione limite di esercizio (comb. Quasi Perm.)	$\sigma_{cP}$	=	$f_{ck} \times 0.45$	= 13.82 MPa
Classe di esposizione	XF3			

#### 6.1.3 CARATTERISTICHE DEL CALCESTRUZZO AI FINI DELLA DURABILITÀ

Al fine di valutare le caratteristiche vincolanti delle miscele di calcestruzzo nei confronti della durabilità viene fatto riferimento alla norma EN 206-1 ed alla norma UNI 11104.

Di seguito viene riportata la classe di esposizione che risulta vincolante ai fini delle caratteristiche della miscela. Inoltre, sono riportati la classe di resistenza, la dimensione

massima degli aggregati, la classe di consistenza ed il copriferro minimo delle armature, tenuto anche conto della Vita Nominale dell'opera  $V_N = 100$  anni:

Calcestruzzo fondazioni e elevazioni:

Classe di esposizione XF3

Classe di resistenza caratteristica a compressione: C30/37

Dimensione max aggregati fondazioni: 32 mm

Dimensione max aggregati elevazioni: 25 mm

Classe minima di consistenza: S4

Copriferro minimo: 50 mm

### 6.1.4 VERIFICHE ALLO STATO LIMITE DI APERTURA DELLE FESSURE

Le condizioni ambientali, ai fini della protezione contro la corrosione delle armature, sono suddivise in ordinarie, aggressive e molto aggressive in relazione a quanto indicato dalla Tab. 4.1.III delle NTC2018:

Tab. 4.1.III – Descrizione delle condizioni ambientali

Condizioni ambientali	Classe di esposizione
Ordinarie	X0, XC1, XC2, XC3, XF1
Aggressive	XC4, XD1, XS1, XA1, XA2, XF2, XF3
Molto aggressive	XD2, XD3, XS2, XS3, XA3, XF4

Per le opere della presente relazione si adotta quanto segue:

Fondazione CLASSE DI ESPOSIZIONE XF3

Elevazione CLASSE DI ESPOSIZIONE XF3

Pertanto, nel caso in esame si ha:

Verifiche a fessurazione – condizioni ambientali aggressive – armatura poco sensibile:

Combinazione di azioni frequente:  $w_k \leq w_3 = 0.3$  mm

Combinazione di azioni quasi permanente:  $w_k \leq w_2 = 0.2$  mm

### 6.1.5 COPRIFERRO

Ai fini di preservare le armature dai fenomeni di aggressione ambientale, dovrà essere previsto un idoneo copriferro; il suo valore, misurato tra la parete interna del cassero e la generatrice dell'armatura metallica più vicina, individua il cosiddetto "copriferro nominale".

Il copriferro nominale è somma di due contributi, il copriferro minimo e la tolleranza di posizionamento.

Nel caso in oggetto si hanno i seguenti parametri:

- Classe di esposizione XF3
- Classe di resistenza caratteristica a compressione: C30/37
- Dimensione max aggregati: 25 mm
- Classe minima di consistenza: S4

Il valore del copriferro minimo è valutato secondo quanto riportato al punto C4.1.6.1.3 della Circolare n. 7. Nel caso in esame la classe di esposizione ambientale è aggressiva e si pone, come da tabella C4.1.IV un copriferro minimo pari a 30 mm. La tolleranza di posizionamento è



pari a 10 mm. Inoltre, data la vita nominale della struttura pari a 100 anni, come da normativa, deve aggiungersi un copriferro aggiuntivo pari a 10 mm. Si ottiene pertanto un copriferro nominale pari a 50 mm.

Tabella C4.1.IV - Copriferri minimi in mm

			barre da c.a. elementi a piastra		barre da c.a. altri elementi		cavi da c.a.p. elementi a piastra		cavi da c.a.p. altri elementi	
$C_{min}$	$C_o$	ambiente	$C \geq C_o$	$C_{min} < C < C_o$	$C \geq C_o$	$C_{min} < C < C_o$	$C \geq C_o$	$C_{min} < C < C_o$	$C \geq C_o$	$C_{min} < C < C_o$
C25/30	C35/45	ordinario	15	20	20	25	25	30	30	35
C30/37	C40/50	aggressivo	25	30	30	35	35	40	40	45
C35/45	C45/55	molto ag.	35	40	40	45	45	50	50	50

## 6.2 ACCIAIO

### 6.2.1 ACCIAIO PER BARRE DI ARMATURA LENTA

Per le barre di armatura lenta è stato previsto un acciaio del tipo **B450C**, con le seguenti caratteristiche meccaniche:

- $f_{t,k}$  = 540,00 MPa (resistenza caratteristica a rottura)
- $f_{y,k}$  = 450,00 MPa (tensione caratteristica di snervamento)
- $\gamma_s$  = 1.15 (Coefficiente parziale di sicurezza acciaio)
- $f_{y,d} = f_{y,k}/\gamma_s = 391.30$  MPa (tensione di snervamento di calcolo -  $\gamma_c=1,15$ )
- $E_s$  = 200.000,00 MPa (modulo elastico istantaneo)
- $\sigma_{sR} = f_{y,k}/0.75 = 337.50$  MPa (Tensione limite di esercizio per comb. Rare)

## 7 CARATTERIZZAZIONE GEOTECNICA

I parametri necessari a definire le caratteristiche del terreno ai fini del calcolo delle strutture sono ricavati dagli elaborati geologici e geotecnici. In particolare, con riferimento agli allegati da 1 a 5 della relazione geologica di cui si riporta nella figura seguente uno stralcio, risulta che i terreni sono costituiti da depositi detritici mediamente addensati a granulometria prevalentemente grossolana ghiaioso-sabbiosa in scarsa matrice limosa (Conoide di deiezione). Il sondaggio geognostico SP.13 risulta quello posto in prossimità dell'opera in progetto. La falda non interessa l'opera oggetto della presente relazione.

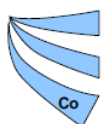

**Conoide di deiezione**  
 Depositi detritici mediamente addensati a granulometria prevalentemente grossolana ghiaioso-sabbiosa in scarsa matrice limosa (Co)



Figura 4: stralcio della carta geomorfologica con ubicazione dei sondaggi nel tratto di interesse

Nella seguente tabella, estratta dalla Tabella 5.14 della relazione geotecnica, sono riportati per i depositi di **Conioide** i parametri geotecnici (Angolo di attrito  $\varphi$ , densità relativa DR, Modulo Elastico E, Modulo Edometrico  $E_d$ ) ottenuti dalle prove SPT effettuate in foro. In particolare, per il sondaggio SP.13 si ha:

- Angolo di attrito medio  $\varphi = 34,22^\circ$
- Densità relativa media DR = 53,47 %
- Modulo Elastico medio E = 299,68 daN/cm<sup>2</sup>
- Modulo Edometrico medio  $E_d = 126,17$  daN/cm<sup>2</sup>

Tabella 5.14 – Conoidi - Parametri geotecnici da prove SPT

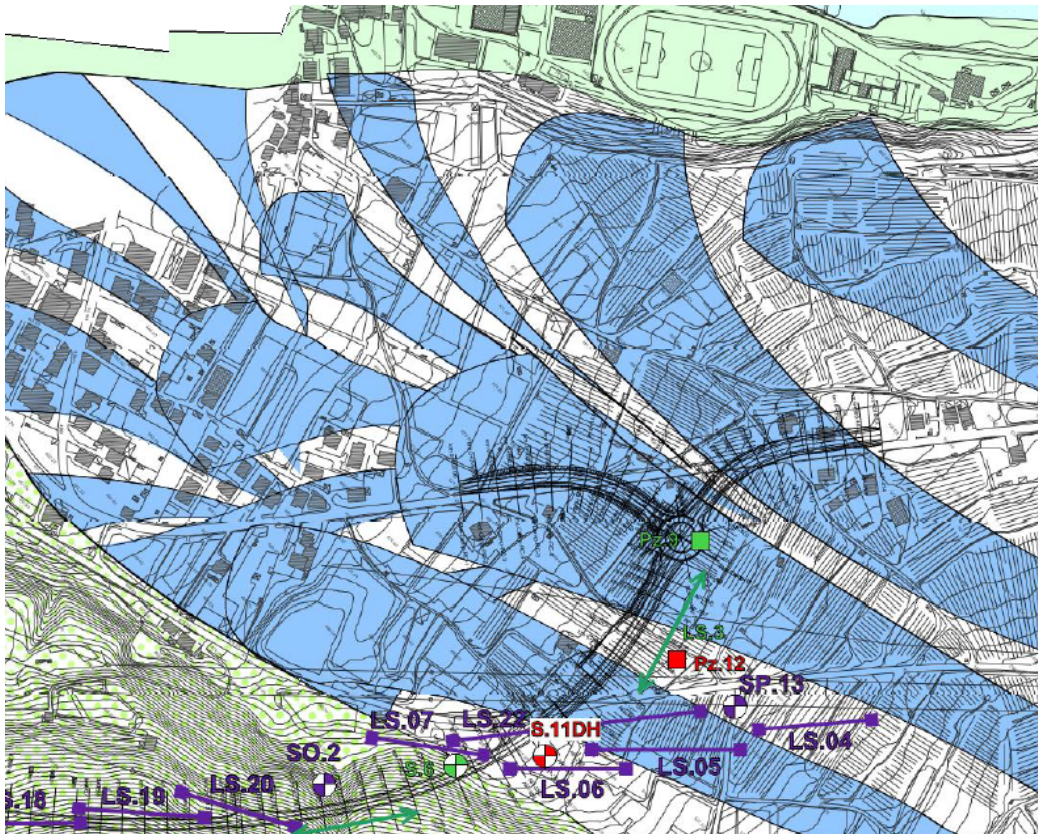
DEPOSITI DI CONOIDI - PARAMETRI GEOTECNICI DA PROVE S.P.T.										
Sondaggio	N'(60)	N(60)	Angolo di Attrito $\varphi$ (°)	Valore medio per sondaggio	Densità Relativa DR (%)	Valore medio per sondaggio	Modulo Elastico E (Kg/cm <sup>2</sup> )	Valore medio per sondaggio	Modulo edometrico Ed (Kg/cm <sup>2</sup> )	Valore medio per sondaggio
N°	Valori Nspt Normalizzati	Valori Nspt Normalizzati	Japanese National Railway		Bazaraa (1962)		Jamiolkowski et Al. (1988)		Begemann (1974) (sabbie e ghiaie)	
SP.11	41,99	26,22	39,60	34,22	71,03	53,47	210,16	197,98	144,09	126,16
	20,18	20,08	33,05		48,58		176,71		122,28	
	20,65	26,03	33,19		51,71		226,25		122,75	
	13,41	19,85	31,02		42,54		178,82		115,51	
SP.13	44,26	27,64	40,28	34,22	72,92	55,69	219,68	299,68	146,36	126,17
	23,49	31,42	34,05		55,65		268,72		125,59	
	17,24	25,52	32,17		48,24		224,83		119,34	
	17,54	29,30	32,26		49,01		257,34		119,64	
	20,29	36,86	33,09		52,76		318,92		122,39	
	22,71	45,36	33,81		55,64		387,94		124,81	
	22,94	49,14	33,88		55,63		420,30		125,04	
	30,64	19,14	36,19		60,68		160,29		132,74	
SP.15	22,07	27,83	33,62	33,52	53,46	53,02	240,14	327,68	124,17	123,83
	17,24	25,52	32,17		48,24		224,83		119,34	
	25,66	47,25	34,70		59,33		398,01		127,76	
	24,13	48,20	34,24		57,35		409,30		126,23	
	24,70	52,92	34,41		57,73		448,74		126,80	
	24,47	55,76	34,34		57,09		474,03		126,57	
	13,94	33,55	31,18		42,77		302,03		116,04	
	12,71	32,13	30,81		40,52		291,80		114,81	
	19,29	12,05	32,79		48,15		106,21		121,39	
	21,80	21,69	33,54		50,49		189,40		123,90	
SP.16	31,33	39,50	36,40	34,73	63,70	57,13	326,70	273,33	133,43	127,86
	22,99	34,02	33,90		55,70		290,99		125,09	
	33,38	55,76	37,01		67,62		453,47		135,48	
	50,94	70,02	42,28		82,25		533,67		153,04	
S.2	50,94	70,02	42,28	42,28	82,25	82,25	533,67	533,67	153,04	153,04
S.10	57,17	47,49	44,15	44,15	78,75	78,75	367,73	367,73	159,27	159,27
S.01	26,16	27,31	35,19	38,43	55,99	59,15	233,24	320,43	128,28	128,93
	27,45	39,69	38,91		60,73		332,38		129,55	
	26,88	47,25	41,18		60,74		395,68		128,98	
S.06DH	41,89	47,58	41,27	41,02	72,22	64,15	379,32	385,61	143,99	133,70
	26,35	41,58	39,47		59,92		349,38		128,45	
	25,57	51,03	42,31		60,29		428,13		128,67	
S.11DH	26,08	29,63	35,89	36,26	56,99	54,83	251,98	265,05	128,18	125,32
	20,36	32,13	36,64		52,68		278,13		122,46	

In blu campagna indagini 2002  
 In verde campagna indagini 2009  
 In rosso campagna indagini 2019

Nella seguente Tabella 6.7, sempre estratta dalla relazione geotecnica, sono riportati per i depositi di **Conoide** i valori caratteristici e di calcolo dell'angolo di attrito  $\varphi$ .

Tabella 6.7 - Conoidi - Valori caratteristici e di calcolo dell'angolo di attrito

Anno	Sondaggio	Angolo di attrito	Correzione per granulometria	Valore caratteristico	Valore di calcolo	
	N°	$\varphi'$ (°)	$\varphi'$ (°)	$\varphi'_c$ (°)	$\varphi'_{cal}$ (°)	
2002	SP.11	34,22		34,22	29,67	
	SP.13	34,22		34,22	29,67	
	SP.15		33,52	36,88	36,88	
				36,71	36,71	28,96
				37,68		
				38,20		
				36,61		
		35,83				
	2009	SP.16	34,73		34,73	30,19
		S.2	42,28		42,28	38,39
2019	S.10	44,15		44,15	40,60	
	S.01		35,19	35,19	30,66	
			38,91	38,91	34,60	
			41,18	41,18	37,12	
	S.06DH		41,27	41,27	37,24	
			39,47	39,47	35,22	
			42,31	42,31	38,42	
			35,89	35,89	31,38	
	S.11DH	36,64		36,64	32,17	
	<b>Valori medi</b>				<b>37,75</b>	<b>33,60</b>

Per quanto riguarda l'angolo di attrito di calcolo (o di progetto) dei **Depositi di Conoide** per il muro oggetto della presente relazione si assumerà, comunque a vantaggio di sicurezza, un valore  $\varphi = 29^\circ$ .

Per quanto riguarda il peso di volume dei **Depositi di Conoide**, così come riportato nel paragrafo 6.2 della Relazione Geotecnica, si assumerà per il muro oggetto della presente relazione (falda assente) un valore  $\gamma = 19 \text{ kN/m}^3$ .

Per quanto riguarda la coesione efficace dei **Depositi di Conoide**, così come riportato nel paragrafo 6.2 della Relazione Geotecnica, si assumerà per il muro oggetto della presente relazione un valore  $c' = 0 \text{ kN/m}^2$ .

Pertanto, per il muro di sostegno oggetto della presente relazione si assumono i seguenti valori di progetto/calcolo:

$$\gamma = 19 \text{ kN/m}^3$$

$$\Phi = 29^\circ$$

$$c' = 0 \text{ kPa}$$

## 8 VITA NOMINALE, CLASSE D'USO E PERIODO DI RIFERIMENTO

### 8.1 VITA NOMINALE

La vita nominale di progetto  $V_N$  di un'opera è convenzionalmente definita come il numero di anni nel quale è previsto che l'opera, purché soggetta alla necessaria manutenzione, mantenga specifici livelli prestazionali.

I valori minimi di  $V_N$  da adottare per i diversi tipi di costruzione sono riportati nella Tab. 2.4.I delle NTC2018. Tali valori possono saranno impiegati anche per definire le azioni dipendenti dal tempo.

Tab. 2.4.I – Valori minimi della Vita nominale  $V_N$  di progetto per i diversi tipi di costruzioni

TIPI DI COSTRUZIONI		Valori minimi di $V_N$ (anni)
1	Costruzioni temporanee e provvisorie	10
2	Costruzioni con livelli di prestazioni ordinari	50
3	Costruzioni con livelli di prestazioni elevati	100

Nel caso in oggetto, l'opera ricade nella definizione di "**Costruzioni con livelli di prestazioni elevati**".

La vita nominale viene pertanto assunta:  $V_N = 100$  anni.

### 8.2 CLASSE D'USO

Il DM 17/01/2018 al punto 2.4.2 attribuisce alle costruzioni, in funzione della loro destinazione d'uso e quindi delle conseguenze di una interruzione di operatività o di un'eventuale collasso in conseguenza di un evento sismico, diverse classi d'uso. Nel caso in oggetto si fa riferimento alla Classe III: "Costruzioni il cui uso preveda affollamenti significativi. Industrie con attività pericolose per l'ambiente. Reti viarie extraurbane non ricadenti in Classe d'uso IV. Ponti e reti ferroviarie la cui interruzione provochi situazioni di emergenza. Dighe rilevanti per le conseguenze di un loro eventuale collasso."

Il coefficiente d'uso risulta pertanto:  $C_U = 1.5$ .

### 8.3 PERIODO DI RIFERIMENTO PER L'AZIONE SISMICA

Le azioni sismiche su ciascuna costruzione vengono valutate in relazione ad un periodo di riferimento  $V_R$  che si ricava, per ciascun tipo di costruzione, moltiplicandone la vita nominale  $V_N$  per il coefficiente d'uso  $C_U$ .

Per l'opera in progetto si ottiene pertanto il periodo di riferimento:  $V_R = V_N \times C_U = 100 \times 1.5 = 150$  anni.

## 9 METODI DI ANALISI E CRITERI DI VERIFICA

Così come previsto dalle NTC 2018 per l'opera di sostegno sono state effettuate le verifiche con riferimento ai seguenti stati limite:

- SLU di tipo geotecnico (GEO)
  - scorrimento sul piano di posa;
  - collasso per carico limite del complesso fondazione-terreno;
  - ribaltamento;
  - stabilità globale del complesso opera di sostegno-terreno;
- SLU di tipo strutturale (STR)
  - raggiungimento della resistenza strutturale della fondazione e del muro.

accertando che la condizione 6.2.1 delle NTC2018 sia stata soddisfatta per ogni stato limite considerato.

La verifica di stabilità globale del complesso opera di sostegno-terreno è stata effettuata secondo la Combinazione 2 (A2+M2+R2) dell'Approccio 1, tenendo conto dei coefficienti parziali riportati nelle Tabelle 6.2.I, 6.2.II e 6.8.I delle NTC 2018.

Le rimanenti verifiche sono state effettuate secondo l'Approccio 2, con la combinazione (A1+M1+R3), tenendo conto dei valori dei coefficienti parziali riportati nelle Tabelle 6.2.I, 6.2.II e 6.5.I delle NTC 2018.

Nella verifica a ribaltamento i coefficienti R3 della Tab. 6.5.I delle NTC 2018 sono stati applicati agli effetti delle azioni stabilizzanti.

Le tabelle che seguono, tratte dalle NTC 2018, introducono i coefficienti parziali utilizzati nella presente relazione.

Tab. 6.2.I – Coefficienti parziali per le azioni o per l'effetto delle azioni

	Effetto	Coefficiente Parziale $\gamma_F$ (o $\gamma_E$ )	EQU	(A1)	(A2)
Carichi permanenti $G_1$	Favorevole	$\gamma_{G1}$	0,9	1,0	1,0
	Sfavorevole		1,1	1,3	1,0
Carichi permanenti $G_2^{(1)}$	Favorevole	$\gamma_{G2}$	0,8	0,8	0,8
	Sfavorevole		1,5	1,5	1,3
Azioni variabili Q	Favorevole	$\gamma_{Qi}$	0,0	0,0	0,0
	Sfavorevole		1,5	1,5	1,3

<sup>(1)</sup> Per i carichi permanenti  $G_2$  si applica quanto indicato alla Tabella 2.6.I. Per la spinta delle terre si fa riferimento ai coefficienti  $\gamma_{ci}$

Tab. 6.2.II – Coefficienti parziali per i parametri geotecnici del terreno

Parametro	Grandezza alla quale applicare il coefficiente parziale	Coefficiente parziale $\gamma_M$	(M1)	(M2)
Tangente dell'angolo di resistenza al taglio	$\tan \varphi'_k$	$\gamma_{\varphi'}$	1,0	1,25
Coesione efficace	$c'_k$	$\gamma_{c'}$	1,0	1,25
Resistenza non drenata	$c_{uk}$	$\gamma_{cu}$	1,0	1,4
Peso dell'unità di volume	$\gamma_\gamma$	$\gamma_\gamma$	1,0	1,0

Tab. 6.8.I - Coefficienti parziali per le verifiche di sicurezza di opere di materiali sciolti e di fronti di scavo

COEFFICIENTE	R2
$\gamma_R$	1,1

Tab. 6.5.I - Coefficienti parziali  $\gamma_R$  per le verifiche agli stati limite ultimi di muri di sostegno

Verifica	Coefficiente parziale (R3)
Capacità portante della fondazione	$\gamma_R = 1,4$
Scorrimento	$\gamma_R = 1,1$
Ribaltamento	$\gamma_R = 1,15$
Resistenza del terreno a valle	$\gamma_R = 1,4$

## 9.1 METODO DI ANALISI IN CONDIZIONI SISMICHE

L'analisi del muro in condizioni sismiche è stata eseguita mediante metodi pseudo-statici di cui al paragrafo 7.11.6.2.1 delle NTC2018.

Nell'analisi pseudo-statica, l'azione sismica è rappresentata da una forza statica equivalente pari al prodotto delle forze di gravità per un opportuno coefficiente sismico.

Nelle verifiche, i valori dei coefficienti sismici orizzontale  $k_h$  e verticale  $k_v$  sono stati valutati mediante le espressioni

$$k_h = \beta_m \cdot \frac{a_{max}}{g} \quad [7.11.6]$$

$$k_v = \pm 0,5 \cdot k_h \quad [7.11.7]$$

dove

$\beta_m$  = coefficiente di riduzione dell'accelerazione massima attesa al sito;

$a_{max}$  = accelerazione orizzontale massima attesa al sito;

$g$  = accelerazione di gravità.

L'accelerazione massima è stata valutata con la relazione

$$a_{max} = S \cdot a_g = (S_S \cdot S_T) \cdot a_g \quad [7.11.8]$$

dove

$S$  = coefficiente che comprende l'effetto dell'amplificazione stratigrafica ( $S_S$ ) e dell'amplificazione topografica ( $S_T$ ), di cui al § 3.2.3.2 delle NTC 2018;

$a_g$  = accelerazione orizzontale massima attesa su sito di riferimento rigido.

Nella precedente espressione, il coefficiente di riduzione dell'accelerazione massima attesa al sito è pari a:

$\beta_m = 0.38$  nelle verifiche allo stato limite ultimo (SLV)

$\beta_m = 0.47$  nelle verifiche allo stato limite di esercizio (SLD).

Nel caso in questione si ha:

Sito in esame.

latitudine: 46,217236  
 longitudine: 10,182719  
 Classe: 3  
 Vita nominale: 100

Siti di riferimento

Sito 1	ID: 8945	Lat: 46,2398	Lon: 10,1711	Distanza: 2666,840
Sito 2	ID: 8946	Lat: 46,2418	Lon: 10,2432	Distanza: 5391,160
Sito 3	ID: 9168	Lat: 46,1918	Lon: 10,2459	Distanza: 5626,421
Sito 4	ID: 9167	Lat: 46,1899	Lon: 10,1739	Distanza: 3116,475

Parametri sismici

Categoria sottosuolo: B  
 Categoria topografica: T1  
 Periodo di riferimento: 150anni  
 Coefficiente cu: 1,5

Operatività (SLO):

Probabilità di superamento: 81 %  
 Tr: 90 [anni]  
 ag: 0,042 g  
 Fo: 2,568  
 Tc\*: 0,227 [s]

Danno (SLD):

Probabilità di superamento: 63 %  
 Tr: 151 [anni]  
 ag: 0,051 g  
 Fo: 2,568  
 Tc\*: 0,243 [s]

Salvaguardia della vita (SLV):

Probabilità di superamento: 10 %  
 Tr: 1424 [anni]  
 ag: 0,109 g  
 Fo: 2,629  
 Tc\*: 0,291 [s]

Prevenzione dal collasso (SLC):

Probabilità di superamento: 5 %  
 Tr: 2475 [anni]  
 ag: 0,128 g

Fo: 2,654  
 Tc\*: 0,298 [s]

Coefficienti Sismici Opere di sostegno NTC 2018

SLO:

Ss: 1,200  
 Cc: 1,480  
 St: 1,000  
 Kh: 0,000  
 Kv: 0,000  
 Amax: 0,494  
 Beta: 0,000

SLD:

Ss: 1,200  
 Cc: 1,460  
 St: 1,000  
 Kh: 0,029  
 Kv: 0,015  
 Amax: 0,606  
 Beta: 0,470

SLV:

Ss: 1,200  
 Cc: 1,410  
 St: 1,000  
 Kh: 0,050  
 Kv: 0,025  
 Amax: 1,280  
 Beta: 0,380

SLC:

Ss: 1,200  
 Cc: 1,400  
 St: 1,000  
 Kh: 0,000  
 Kv: 0,000  
 Amax: 1,511  
 Beta: 0,000

Poiché nel caso dell'opera oggetto della presenta relazione di calcolo trattasi di muri di sostegno liberi di traslare o di ruotare intorno al piede, si è assunto che l'incremento di spinta dovuta al sisma agisce nello stesso punto di quella statica (a 1/3 H).

## 10 ANALISI DEI CARICHI

### 10.1 CARICHI PERMANENTI G<sub>1</sub>



### 10.1.1 PESO PROPRIO MURO DI SOSTEGNO

Il peso proprio è calcolato in automatico dal software in funzione dei pesi di volume inseriti nel database e alla reale geometria degli elementi.

In particolare, il peso di volume del c.a. è stato assunto pari a  $25 \text{ kN/m}^3$

## 10.2 CARICHI PERMANENTI NON STRUTTURALI $G_2$

### 10.2.1 PESO DEL RIEMPIMENTO A TERGO DEI MURI

Il peso proprio del riempimento è calcolato in automatico dal software in funzione dei pesi di volume inseriti e alla reale geometria.

In particolare, il peso di volume del materiale costituente il riempimento è stato assunto pari a  $20 \text{ kN/m}^3$ .

### 10.2.2 PESO DELLA SOVRASTRUTTURA STRADALE

Per la sovrastruttura stradale (binder+usura+fondazione+base) è stato assunto un peso di volume pari a  $22 \text{ kN/m}^3$ . Essendo lo spessore complessivo pari a 35 cm, è stato applicato un carico uniformemente distribuito pari a:

Peso sovrastruttura =  $22 \text{ kN/m}^3 \times 0,35 \text{ m} = 7,70 \text{ kN/m}^2$ .

### 10.2.3 PESO DELLA BARRIERA H2 BORDO PONTE

Si assume per la barriera H2 bordo ponte un carico lineare pari a  $0,30 \text{ kN/m}$  applicato sulla testa del muro.

### 10.2.4 SPINTA DEL TERRENO IN CONDIZIONI STATICHE

La spinta del terreno in condizioni statiche è stata calcolata mediante la teoria di Coulomb.

Per i rilevati di nuova realizzazione i parametri di progetto sono:

- Peso di volume  $\gamma = 20 \text{ kN/m}^3$
- Angolo di attrito  $\phi = 36^\circ$
- Coesione  $c = 0$

Nella presente relazione si è considerato un angolo di attrito del rilevato pari a  $35^\circ$  e un angolo di attrito tra terreno e paramento pari a  $2/3 \phi$  ossia  $23^\circ$ .

## 10.3 AZIONI VARIABILI Q

### 10.3.1 AZIONI VARIABILI DA TRAFFICO STRADALE

Nel calcolo si è considerato per le condizioni statiche un sovraccarico accidentale stradale pari a  $40 \text{ kN/m}^2$  a tergo dei muri. In fase sismica tale sovraccarico è stato considerato al 20%, ossia  $8 \text{ kN/m}^2$ .

### 10.3.2 URTO VEICOLO IN SVIO

Al fine di tenere conto delle forze causate da collisioni accidentali sugli elementi di sicurezza si considera una forza orizzontale di  $100 \text{ kN}$  agente  $1.00 \text{ m}$  sopra il livello del piano di marcia in conformità a quanto previsto al capitolo 3.6.3.3.2 del D.M. 17/01/2018.

## 11 PROGRAMMI PER L'ANALISI AUTOMATICA

I software utilizzati sono:

### 1) MDC/2018 della Geostru-software

Versione: 2018.25.7.978

**autore:** ing. Filippo Catanzariti

**produttore:** Engsoft srl

**distributore:** Engsoft srl

**descrizione:** software per il calcolo di opere di sostegno

**Stato licenza:** Vero

**Codice attivazione:** 5DYGC-URLKM-DT7KN-ASUD2

**Stato attivazione:** 11/07/2018

### 2) SLOPE/2018 della Geostru-software

Versione: 2018.29.6.1327

**autore:** ing. Filippo Catanzariti

**produttore:** Engsoft srl

**distributore:** Engsoft srl

**descrizione:** software per le analisi di stabilità

Stato licenza: Vero

Codice attivazione: 0ODMB-06LJK-0RIRT-74UKK

**Stato attivazione:** 24/05/2018

## 11.1 VALIDAZIONI DEL CALCOLO E CASI PROVA

### MDC 2018/SLOPE 2018

I software GeoStru sono dotati di sistemi di controllo dei dati di input e di output molto sofisticati i quali sono in grado di rilevare errori gravi tali da non consentire le corrette elaborazioni.

**L'affidabilità dei codici utilizzati è stata testata attraverso la risoluzione manuale di alcuni schemi semplici della struttura e la risoluzione di alcuni test di validazione che si trovano sul sito del produttore:** <http://www.geostru.eu/it/validazione-codici-di-calcolo/>.

## 11.2 ANALISI DELL'OPERA DI SOSTEGNO

### 11.2.1 CALCOLO DELLA SPINTA ATTIVA CON COULOMB

Il calcolo della spinta attiva con il metodo di *Coulomb* è basato sullo studio dell'equilibrio limite globale del sistema formato dal muro e dal prisma di terreno omogeneo retrostante l'opera e coinvolto nella rottura nell'ipotesi di parete ruvida.

Per terreno omogeneo ed asciutto il diagramma delle pressioni si presenta lineare con distribuzione:

$$P_t = K_a \cdot \gamma_t \cdot z$$

La spinta  $S_t$  è applicata ad  $1/3 H$  di valore

$$S_t = \frac{1}{2} \gamma_t \cdot H^2 \cdot K_a$$



$$\tan\vartheta = \left( \frac{k_h}{1 \pm k_h} \right)$$

con  $k_h$  coefficiente sismico orizzontale e  $k_v$  verticale.

### Calcolo coefficienti sismici

Nelle verifiche, i valori dei coefficienti sismici orizzontale  $k_h$  e verticale  $k_v$  possono essere valutati mediante le espressioni (**NTC 2018**):

$$k_h = \beta_m \cdot \left( \frac{a_{\max}}{g} \right); \quad k_v = \pm 0.5 \cdot k_h$$

dove

$\beta_m$  = coefficiente di riduzione dell'accelerazione massima attesa al sito;

$a_{\max}$  = accelerazione orizzontale massima attesa al sito;

$g$  = accelerazione di gravità.

In assenza di analisi specifiche della risposta sismica locale, l'accelerazione massima può essere valutata con la relazione:

$$a_{\max} = S \cdot a_g = S_S \cdot S_T \cdot a_g$$

dove

$S$  = coefficiente che comprende l'effetto dell'amplificazione stratigrafica (SS) e dell'amplificazione topografica (ST), di cui al § 3.2.3.2 delle NTC 2018;

$a_g$  = accelerazione orizzontale massima attesa su sito di riferimento rigido.

Nella precedente espressione, il coefficiente di riduzione dell'accelerazione massima attesa al sito è pari a:

$\beta_m = 0.38$  nelle verifiche allo stato limite ultimo (SLV)

$\beta_m = 0.47$  nelle verifiche allo stato limite di esercizio (SLD).

Nel caso di muri di sostegno liberi di traslare o di ruotare intorno al piede, si può assumere che l'incremento di spinta dovuta al sisma agisca nello stesso punto di quella statica. Negli altri casi, in assenza di specifici studi, si deve assumere che tale incremento sia applicato a metà altezza del muro.

Lo stato limite di ribaltamento deve essere trattato impiegando coefficienti parziali unitari sulle azioni e sui parametri geotecnici (§ 7.11.1) e utilizzando valori di  $\beta_m$  incrementati del 50% rispetto a quelli innanzi indicati e comunque non superiori all'unità.

### 11.2.3 CARICO UNIFORME SUL TERRAPIENO

Un carico  $Q$ , uniformemente distribuito sul piano campagna induce delle pressioni costanti pari a:

$$P_q = K_a \cdot Q \cdot \frac{\sin\beta}{\sin(\beta + \varepsilon)}$$

Per integrazione, una spinta pari a  $S_q$ :

$$S_q = K_a \cdot Q \cdot H \cdot \frac{\sin\beta}{\sin(\beta + \varepsilon)}$$

Con punto di applicazione ad  $H/2$ , avendo indicato con  $K_a$  il coefficiente di spinta attiva secondo *Muller-Breslau*.

### 11.2.4 SPINTA ATTIVA IN CONDIZIONI SISMICHE

In presenza di sisma la forza di calcolo esercitata dal terrapieno sul muro è data da:

$$E_d = \frac{1}{2} \gamma \cdot (1 \pm k_v) \cdot KH^2 + E_{ws} + E_{wd}$$

Dove:

H= Altezza muro;

$k_v$ = Coefficiente sismico verticale;

$\gamma$ = Peso per unità di volume del terreno;

K= Coefficienti di spinta attiva totale (statico + dinamico);

$E_{ws}$ = Spinta idrostatica dell'acqua;

$E_{wd}$ = Spinta idrodinamica.

Per terreni impermeabili la spinta idrodinamica  $E_{wd} = 0$ , ma viene effettuata una correzione sulla valutazione dell'angolo  $\vartheta$  della formula di Mononobe & Okabe così come di seguito:

$$\operatorname{tg} \vartheta = \frac{\gamma_{\text{sat}}}{\gamma_{\text{sat}} - \gamma_w} \frac{k_h}{1 \mp k_v}$$

### 11.2.5 CARICO LIMITE DI FONDAZIONI SUPERFICIALI SU TERRENI

#### **VESIC - Analisi a breve termine**

Affinché la fondazione di un muro possa resistere il carico di progetto con sicurezza nei riguardi della rottura generale deve essere soddisfatta la seguente disuguaglianza:

$$V_d \leq R_d$$

Dove  $V_d$  è il carico di progetto, normale alla base della fondazione, comprendente anche il peso del muro; mentre  $R_d$  è il carico limite di progetto della fondazione nei confronti di carichi normali, tenendo conto anche dell'effetto di carichi inclinati o eccentrici.

Nella valutazione analitica del carico limite di progetto  $R_d$  si devono considerare le situazioni a breve e a lungo termine nei terreni a grana fine. Il carico limite di progetto in condizioni non drenate si calcola come:

$$\frac{R}{A'} \leq (2 + \pi) \cdot c_u \cdot s_c \cdot i_c \cdot d_c + q$$

Dove:

$A' = B' \cdot L'$  area della fondazione efficace di progetto, intesa, in caso di carico eccentrico, come l'area ridotta al cui centro viene applicata la risultante del carico.

$c_u$ = Coesione non drenata;

$q$ = Pressione litostatica totale sul piano di posa;

$s_c$ = Fattore di forma;

$s_c = 0.2 \cdot \left( \frac{B'}{L'} \right)$  per fondazioni rettangolari, il valore di  $s_c$  viene assunto pari ad 1 per fondazioni nastriformi

$d_c$ = Fattore di profondità;

$$d_c = 0.4 \cdot K \quad \text{con } K = \frac{D}{B} \text{ se } \frac{D}{B} \leq 1 \text{ altrimenti } K = \arctan \frac{D}{B}$$

$i_c$ = Fattore correttivo per l'inclinazione del carico dovuta ad un carico H;

$$i_c = 1 - \frac{2H}{A_f \cdot c_a \cdot N_c}$$

$A_f$ = Area efficace della fondazione;

$c_a$ = Aderenza alla base, pari alla coesione o ad una sua frazione.

#### **VESIC - Analisi a lungo termine**

Per le condizioni drenate il carico limite di progetto è calcolato come segue.

$$\frac{R}{A'} \leq c' \cdot N_c \cdot s_c \cdot i_c \cdot d_c + q' \cdot N_q \cdot s_q \cdot i_q \cdot d_q + 0.5 \cdot \gamma' \cdot B' \cdot N_\gamma \cdot s_\gamma \cdot i_\gamma \cdot d_\gamma$$

Dove:

$$N_q = e^{\pi \tan \varphi'} \tan^2 \left( 45 + \frac{\varphi'}{2} \right)$$

$$N_c = (N_q - 1) \cdot \cot \varphi'$$

$$N_\gamma = 2 \cdot (N_q + 1) \cdot \tan \varphi'$$

### Fattori di forma

$$s_q = 1 + \left( \frac{B'}{L'} \right) \cdot \tan \varphi' \quad \text{per forma rettangolare}$$

$$s_\gamma = 1 - 0.4 \cdot \left( \frac{B'}{L'} \right) \quad \text{per forma rettangolare}$$

$$s_c = 1 + \frac{N_q}{N_c} \cdot \frac{B'}{L'} \quad \text{per forma rettangolare, quadrata o circolare}$$

### Fattori inclinazione risultante dovuta ad un carico orizzontale H parallelo a B'

$$i_q = \left( 1 - \frac{H}{V + A_f \cdot c_a \cot \varphi'} \right)^m$$

$$i_\gamma = \left( 1 - \frac{H}{V + A_f \cdot c_a \cot \varphi'} \right)^{m+1}$$

$$i_c = i_q - \frac{1 - i_q}{N_c \cdot \tan \varphi'}$$

$$m = \frac{2 + \frac{B'}{L'}}{1 + \frac{B'}{L'}}$$

### Fattori di profondità

$$d_c = 1 + 0.4K$$

$$d_q = 1 + 2 \tan \varphi \cdot (1 - \sin \varphi) \cdot K$$

$$\text{con } K = \frac{D}{B} \text{ se } \frac{D}{B} \leq 1 \text{ altrimenti } K = \arctan \frac{D}{B}$$

$$d_\gamma = 1$$

### Sollecitazioni muro

Per il calcolo delle sollecitazioni il muro è stato discretizzato in n-tratti in funzione delle sezioni significative e per ogni tratto sono state calcolate le spinte del terreno (valutate secondo un piano di rottura passante per il paramento lato monte), le risultanti delle forze orizzontali e verticali e le forze inerziali.

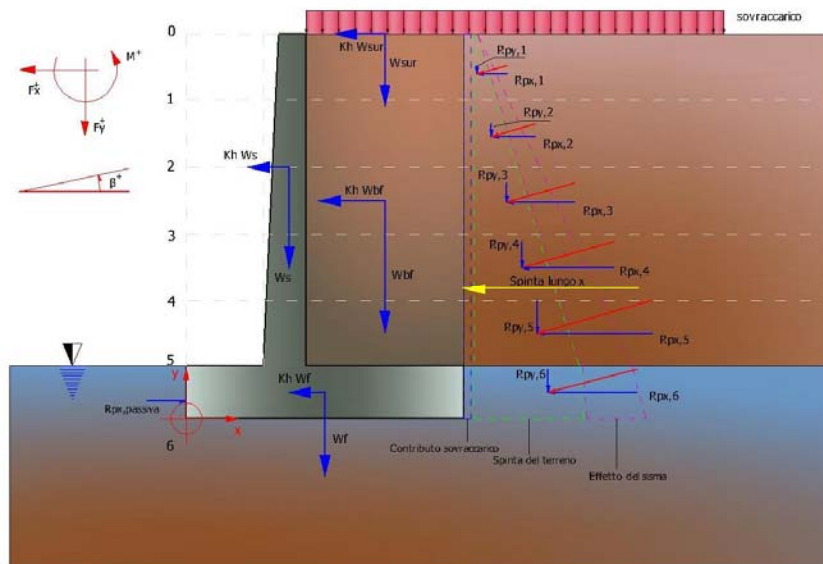

Fig. 6 Schema delle forze agenti su un muro e convenzioni sui segni

### Calcolo delle spinte per le verifiche globali

Le spinte sono state valutate ipotizzando un piano di rottura passante per l'estradosso della mensola di fondazione lato monte, tale piano è stato discretizzato in  $n$ -tratti.

### Convenzione segni

- Forze verticali** positive se dirette dall'alto verso il basso;
- Forze orizzontali** positive se dirette da monte verso valle;
- Coppie** positive se antiorarie;
- Angoli** positivi se antiorari.

## 11.2.6 ANALISI DI STABILITA'

### Definizione

Per pendio s'intende una porzione di versante naturale il cui profilo originario è stato modificato da interventi artificiali rilevanti rispetto alla stabilità. Per frana s'intende una situazione di instabilità che interessa versanti naturali e coinvolgono volumi considerevoli di terreno.

### Introduzione all'analisi di stabilità

La risoluzione di un problema di stabilità richiede la presa in conto delle equazioni di campo e dei legami costitutivi. Le prime sono di equilibrio, le seconde descrivono il comportamento del terreno. Tali equazioni risultano particolarmente complesse in quanto i terreni sono dei sistemi multifase, che possono essere ricondotti a sistemi monofase solo in condizioni di terreno secco, o di analisi in condizioni drenate.

Nella maggior parte dei casi ci si trova a dover trattare un materiale che se saturo è per lo meno bifase, ciò rende la trattazione delle equazioni di equilibrio notevolmente complicata. Inoltre è praticamente impossibile definire una legge costitutiva di validità generale, in quanto i terreni presentano un comportamento non-lineare già a piccole deformazioni, sono anisotropi ed inoltre il loro comportamento dipende non solo dallo sforzo deviatorico ma anche da quello normale. A causa delle suddette difficoltà vengono introdotte delle ipotesi semplificative:

1. Si usano leggi costitutive semplificate: modello rigido perfettamente plastico. Si assume che la resistenza del materiale sia espressa unicamente dai parametri coesione ( $c$ ) e

angolo di resistenza al taglio ( $\varphi$ ), costanti per il terreno e caratteristici dello stato plastico; quindi si suppone valido il criterio di rottura di Mohr-Coulomb.

2. In alcuni casi vengono soddisfatte solo in parte le equazioni di equilibrio.

### Metodo equilibrio limite (LEM)

Il metodo dell'equilibrio limite consiste nello studiare l'equilibrio di un corpo rigido, costituito dal pendio e da una superficie di scorrimento di forma qualsiasi (linea retta, arco di cerchio, spirale logaritmica); da tale equilibrio vengono calcolate le tensioni da taglio ( $\tau$ ) e confrontate con la resistenza disponibile ( $\tau_f$ ), valutata secondo il criterio di rottura di Coulomb, da tale confronto ne scaturisce la prima indicazione sulla stabilità attraverso il coefficiente di sicurezza:

$$F = \tau_f / \tau$$

Tra i metodi dell'equilibrio limite alcuni considerano l'equilibrio globale del corpo rigido (Culman), altri a causa della non omogeneità dividono il corpo in conci considerando l'equilibrio di ciascuno (Fellenius, Bishop, Janbu ecc.).

Di seguito vengono discussi i metodi dell'equilibrio limite dei conci.

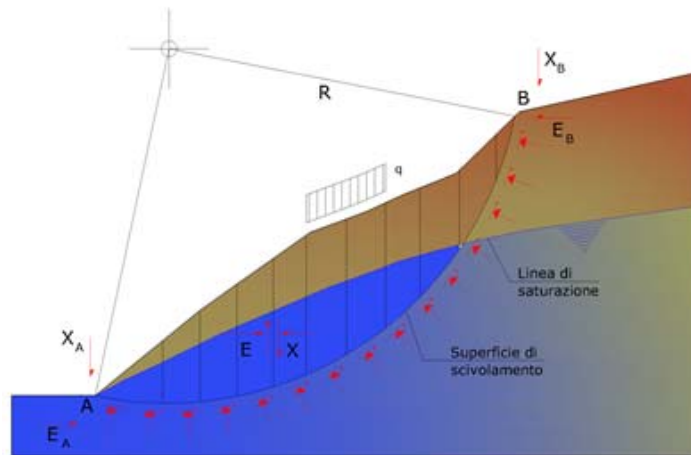

### Metodo dei conci

La massa interessata dallo scivolamento viene suddivisa in un numero conveniente di conci. Se il numero dei conci è pari a  $n$ , il problema presenta le seguenti incognite:

- $n$  valori delle forze normali  $N_i$  agenti sulla base di ciascun concio;
- $n$  valori delle forze di taglio alla base del concio  $T_i$ ;
- $(n-1)$  forze normali  $E_i$  agenti sull'interfaccia dei conci;
- $(n-1)$  forze tangenziali  $X_i$  agenti sull'interfaccia dei conci;
- $n$  valori della coordinata  $a$  che individua il punto di applicazione delle  $E_i$ ;
- $(n-1)$  valori della coordinata che individua il punto di applicazione delle  $X_i$ ;
- una incognita costituita dal fattore di sicurezza  $F$ .

Complessivamente le incognite sono  $(6n-2)$ .

Mentre le equazioni a disposizione sono:

- equazioni di equilibrio dei momenti  $n$ ;
- equazioni di equilibrio alla traslazione verticale  $n$ ;
- equazioni di equilibrio alla traslazione orizzontale  $n$ ;
- equazioni relative al criterio di rottura  $n$ .



Totale numero di equazioni  $4n$ .

Il problema è staticamente indeterminato ed il grado di indeterminazione è pari a :

$$i = (6n - 2) - (4n) = 2n - 2$$

Il grado di indeterminazione si riduce ulteriormente a  $(n-2)$  in quanto si fa l'assunzione che  $N_i$  sia applicato nel punto medio della striscia. Ciò equivale ad ipotizzare che le tensioni normali totali siano uniformemente distribuite.

I diversi metodi che si basano sulla teoria dell'equilibrio limite si differenziano per il modo in cui vengono eliminate le  $(n-2)$  indeterminazioni.

**Metodo di Bishop (1955)**

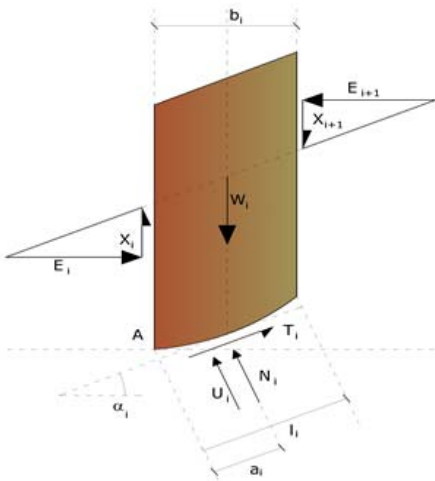

Con tale metodo non viene trascurato nessun contributo di forze agenti sui blocchi e fu il primo a descrivere i problemi legati ai metodi convenzionali. Le equazioni usate per risolvere il problema sono:

$$\sum F_y = 0, \sum M_0 = 0 \quad \text{Criterio di rottura:}$$

$$F = \frac{\sum \{c_i \times b_i + (W_i - u_i \times b_i + \Delta X_i) \times \tan \varphi_i\} \times \frac{\sec \alpha_i}{1 + \tan \alpha_i \times \tan \varphi_i / F}}{\sum W_i \times \sin \alpha_i}$$

I valori di  $F$  e di  $\Delta X$  per ogni elemento che soddisfano questa equazione danno una soluzione rigorosa al problema. Come prima approssimazione conviene porre  $\Delta X = 0$  ed iterare per il calcolo del fattore di sicurezza, tale procedimento è noto come metodo di **Bishop ordinario**, gli errori commessi rispetto al metodo completo sono di circa 1 %.

**12 RISULTATI DELLE VERIFICHE**

**12.1 CONCIO 2**

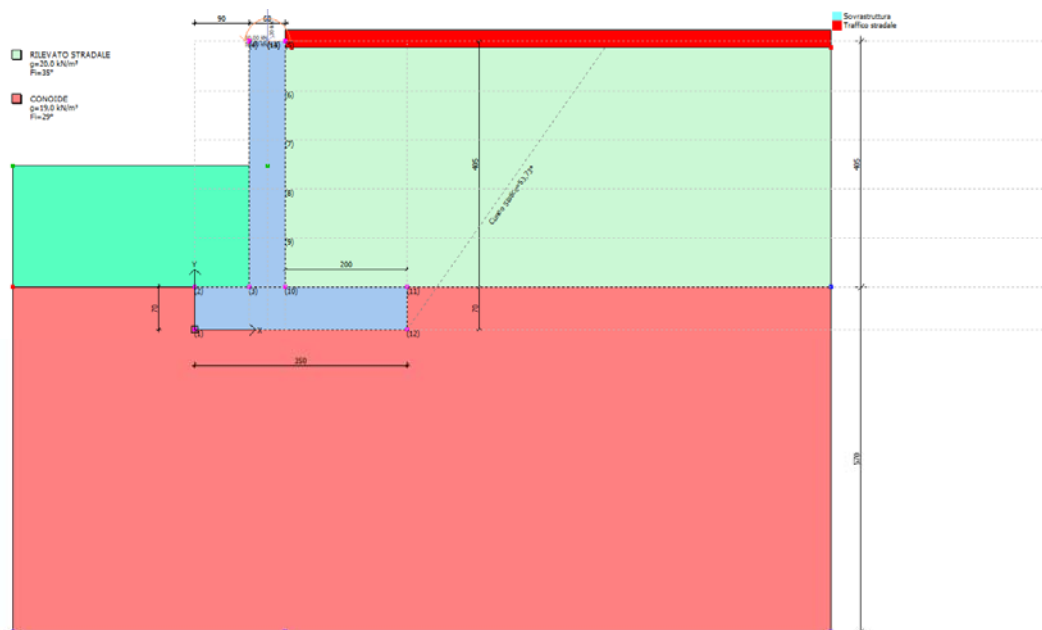

Fig. 7a Modello di calcolo

**Dati generali**

Lat./Long. [WGS84]	46,21728/10,181401
Normativa GEO	NTC 2018
Normativa STR	NTC 2018
Spinta	Mononobe & Okabe [M.O. 1929]

**Dati generali muro**

Altezza muro	405,0 cm
Spessore testa muro	60,0 cm
Risega muro lato valle	0,0 cm
Risega muro lato monte	0,0 cm
Sporgenza mensola a valle	90,0 cm
Sporgenza mensola a monte	200,0 cm
Svaso mensola a valle	0,0 cm
Altezza estremità mensola a valle	70,0 cm
Altezza estremità mensola a monte	70,0 cm

**Coefficienti sismici [N.T.C.]**

**Dati generali**

Tipo opera:	2 - Opere ordinarie
Classe d'uso:	Classe III
Vita nominale:	100,0 [anni]
Vita di riferimento:	150,0 [anni]

**Parametri sismici su sito di riferimento**

Categoria sottosuolo:	B
Categoria topografica:	T1

S.L. Stato limite	TR Tempo ritorno [anni]	ag [m/s <sup>2</sup> ]	F0 [-]	TC* [sec]
S.L.O.	90,0	0,41	2,57	0,23
S.L.D.	151,0	0,51	2,57	0,24
S.L.V.	1424,0	1,07	2,63	0,29
S.L.C.	2475,0	1,27	2,65	0,3

**Coefficienti sismici orizzontali e verticali**

Opera:	Classe III
--------	------------

S.L. Stato limite	amax [m/s <sup>2</sup> ]	beta [-]	kh [-]	kv [sec]
S.L.O.	0,492	1,0	0,0502	0,0251
S.L.D.	0,612	0,47	0,0293	0,0147

S.L.V.	1,284	0,38	0,0498	0,0249
S.L.C.	1,524	1,0	0,1554	0,0777

**CARATTERISTICHE DI RESISTENZA DEI MATERIALI IMPIEGATI**

Conglomerati

Nr.	Classe Calcestruzzo	fck,cubi [Mpa]	Ec [Mpa]	fck [Mpa]	fcd [Mpa]	fctd [Mpa]	fctm [Mpa]
1	C20/25	24,52	29960	19,61	11,33	1,03	2,21
2	C25/30	29,42	31470	24,52	14,16	1,19	2,56
3	C28/35	34,32	32300	27,46	15,86	1,28	2,76
4	C40/50	50,01	35219,99	39,23	19,83	1,49	3,2
5	C30/37	37	33019	30	17,4	1,37	2,94

Acciai:

Nr.	Classe acciaio	Es [Mpa]	fyk [Mpa]	fyd [Mpa]	ftk [Mpa]	ftd [Mpa]	ep_tk	epd_ult	β1*β2 iniziale	β1*β2 finale
1	B450C	200000	450	391,3	540	391,3	.075	.0675	1	0,5
2	B450C*	200000	450	391,3	540	450	.075	.0675	1	0,5
3	B450C**	200000	450	391,3	458,3	398,5	.012	.01	1	0,5
4	S235H	210000	240	208,7	360	208,7	0,012	0,01	1	0,5
5	S275H	210000	280	243,5	430	243,5	0,012	0,01	1	0,5
6	S355H	210000	360	313	510	360	0,012	0,01	1	0,5

Materiali impiegati realizzazione muro

C30/37 B450C

Copriferro, Elevazione

5,0 cm

Copriferro, Fondazione

5,0 cm

Copriferro, Dente di fondazione

5,0 cm

**Stratigrafia**

Ns	Spessore strato (cm)	Inclinazione dello strato. (°)	Peso unità di volume (KN/m³)	Angolo di resistenza a taglio (°)	Coesione (kPa)	Angolo di attrito terra muro (°)	Presenza di falda (Si/No)	Litologia	Descrizione
1	405	0	20,00	35	0,00	23	No		RILEVATO STRADALE
2	570	0	19,00	29	0,00	20	No		CONOIDE

Carichi concentrati

Descrizione	Posizione x (cm)	Posizione y (cm)	Fx (kN/m)	Fy (kN/m)	Mz (kNm/m)
Urto barriera	120,0	475,0		50,0	0,0
Barriera H2	120,0	475,0		0,0	0,3

Carichi distribuiti

Descrizione	Ascissa iniziale (cm)	Ascissa finale (cm)	Valore iniziale (kPa)	Valore finale (kPa)	Profondità (cm)
Traffico stradale	0,0	900,0	40,0	40,0	0,0
Sovrastruttura	0,0	900,0	7,7	7,7	0,0

**FATTORI DI COMBINAZIONE**

Scorrimento A1+M1+R3

Nr.	Azioni	Fattore combinazione
1	Peso muro	1,00
2	Spinta terreno	1,30
3	Peso terreno mensola	0,80
4	Spinta falda	0,00
5	Spinta sismica in x	0,00
6	Spinta sismica in y	0,00
7	Traffico stradale	1,50
8	Sovrastruttura	1,30
9	Urto barriera	0,00
10	Barriera H2	0,00

Nr.	Parametro	Coefficienti parziali
1	Tangente angolo res. taglio	1
2	Coesione efficace	1
3	Resistenza non drenata	1
4	Peso unità volume	1

Nr.	Verifica	Coefficienti resistenze
1	Carico limite	1,4

2	Scorrimento	1,1
3	Partecipazione spinta passiva	1,4
	Ribaltamento	1,15

A\_Unitari+M1+RSLV

Nr.	Azioni	Fattore combinazione
1	Peso muro	1,00
2	Spinta terreno	1,00
3	Peso terreno mensola	1,00
4	Spinta falda	0,00
5	Spinta sismica in x	0,00
6	Spinta sismica in y	0,00
7	Traffico stradale	0,20
8	Sovrastruttura	1,00
9	Urto barriera	0,00
10	Barriera H2	0,00

Nr.	Parametro	Coefficienti parziali
1	Tangente angolo res. taglio	1
2	Coesione efficace	1
3	Resistenza non drenata	1
4	Peso unità volume	1

Nr.	Verifica	Coefficienti resistenze
1	Carico limite	1,2
2	Scorrimento	1
3	Partecipazione spinta passiva	1,2
	Ribaltamento	1

SLE 5

Nr.	Azioni	Fattore combinazione
1	Peso muro	1,00
2	Spinta terreno	1,00
3	Peso terreno mensola	1,00
4	Spinta falda	1,00
5	Spinta sismica in x	0,00
6	Spinta sismica in y	0,00
7	Traffico stradale	1,00
8	Sovrastruttura	1,00
9	Urto barriera	0,00
10	Barriera H2	0,00

Nr.	Parametro	Coefficienti parziali
1	Tangente angolo res. taglio	1
2	Coesione efficace	1
3	Resistenza non drenata	1
4	Peso unità volume	1

Nr.	Verifica	Coefficienti resistenze
1	Carico limite	1
2	Scorrimento	1
3	Partecipazione spinta passiva	1
	Ribaltamento	0

SLE 6

Nr.	Azioni	Fattore combinazione
1	Peso muro	1,00
2	Spinta terreno	1,00
3	Peso terreno mensola	1,00
4	Spinta falda	1,00
5	Spinta sismica in x	1,00
6	Spinta sismica in y	1,00
7	Traffico stradale	1,00
8	Sovrastruttura	1,00
9	Urto barriera	0,00
10	Barriera H2	0,00

Nr.	Parametro	Coefficienti parziali
1	Tangente angolo res. taglio	1
2	Coesione efficace	1
3	Resistenza non drenata	1
4	Peso unità volume	1

Nr.	Verifica	Coefficienti resistenze
1	Carico limite	1
2	Scorrimento	1

3	Partecipazione spinta passiva	1
	Ribaltamento	0

SLE 7

Nr.	Azioni	Fattore combinazione
1	Peso muro	1,00
2	Spinta terreno	1,00
3	Peso terreno mensola	1,00
4	Spinta falda	1,00
5	Spinta sismica in x	1,00
6	Spinta sismica in y	1,00
7	Traffico stradale	0,50
8	Sovrastruttura	1,00
9	Urto barriera	0,00
10	Barriera H2	0,00

Nr.	Parametro	Coefficienti parziali
1	Tangente angolo res. taglio	1
2	Coesione efficace	1
3	Resistenza non drenata	1
4	Peso unità volume	1

Nr.	Verifica	Coefficienti resistenze
1	Carico limite	1
2	Scorrimento	1
3	Partecipazione spinta passiva	1
	Ribaltamento	0

SLD

Nr.	Azioni	Fattore combinazione
1	Peso muro	1,00
2	Spinta terreno	1,00
3	Peso terreno mensola	1,00
4	Spinta falda	1,00
5	Spinta sismica in x	1,00
6	Spinta sismica in y	1,00
7	Traffico stradale	0,20
8	Sovrastruttura	1,00
9	Urto barriera	0,00
10	Barriera H2	0,00

Nr.	Parametro	Coefficienti parziali
1	Tangente angolo res. taglio	1
2	Coesione efficace	1
3	Resistenza non drenata	1
4	Peso unità volume	1

Nr.	Verifica	Coefficienti resistenze
1	Carico limite	1
2	Scorrimento	1
3	Partecipazione spinta passiva	1
	Ribaltamento	0

A\_unitari+M1+RSLV+Beta (+50%)

Nr.	Azioni	Fattore combinazione
1	Peso muro	1,00
2	Spinta terreno	1,00
3	Peso terreno mensola	1,00
4	Spinta falda	1,00
5	Spinta sismica in x	1,00
6	Spinta sismica in y	1,00
7	Traffico stradale	0,20
8	Sovrastruttura	1,00
9	Urto barriera	0,00
10	Barriera H2	0,00

Nr.	Parametro	Coefficienti parziali
1	Tangente angolo res. taglio	1
2	Coesione efficace	1
3	Resistenza non drenata	1
4	Peso unità volume	1

Nr.	Verifica	Coefficienti resistenze
1	Carico limite	1,2
2	Scorrimento	1
3	Partecipazione spinta passiva	1,2

	Ribaltamento	1
--	--------------	---

Carico limite A1+M1+R3

Nr.	Azioni	Fattore combinazione
1	Peso muro	1,30
2	Spinta terreno	1,30
3	Peso terreno mensola	1,30
4	Spinta falda	0,00
5	Spinta sismica in x	0,00
6	Spinta sismica in y	0,00
7	Traffico stradale	1,50
8	Sovrastruttura	1,50
9	Urto barriera	0,00
10	Barriera H2	0,00

Nr.	Parametro	Coefficienti parziali
1	Tangente angolo res. taglio	1
2	Coesione efficace	1
3	Resistenza non drenata	1
4	Peso unità volume	1

Nr.	Verifica	Coefficienti resistenze
1	Carico limite	1,4
2	Scorrimento	1,1
3	Partecipazione spinta passiva	1,4
	Ribaltamento	1,15

Ribaltamento A1+M1+R3

Nr.	Azioni	Fattore combinazione
1	Peso muro	1,00
2	Spinta terreno	1,30
3	Peso terreno mensola	0,80
4	Spinta falda	0,00
5	Spinta sismica in x	0,00
6	Spinta sismica in y	0,00
7	Traffico stradale	1,50
8	Sovrastruttura	1,30
9	Urto barriera	0,00
10	Barriera H2	0,00

Nr.	Parametro	Coefficienti parziali
1	Tangente angolo res. taglio	1
2	Coesione efficace	1
3	Resistenza non drenata	1
4	Peso unità volume	1

Nr.	Verifica	Coefficienti resistenze
1	Carico limite	1,4
2	Scorrimento	1,1
3	Partecipazione spinta passiva	1,4
	Ribaltamento	1,15

Eccezionale

Nr.	Azioni	Fattore combinazione
1	Peso muro	1,00
2	Spinta terreno	1,00
3	Peso terreno mensola	1,00
4	Spinta falda	0,00
5	Spinta sismica in x	0,00
6	Spinta sismica in y	0,00
7	Traffico stradale	1,00
8	Sovrastruttura	1,00
9	Urto barriera	1,00
10	Barriera H2	1,00

Nr.	Parametro	Coefficienti parziali
1	Tangente angolo res. taglio	1
2	Coesione efficace	1
3	Resistenza non drenata	1
4	Peso unità volume	1

Nr.	Verifica	Coefficienti resistenze
1	Carico limite	1
2	Scorrimento	1
3	Partecipazione spinta passiva	1
	Ribaltamento	1

**Scorrimento A1+M1+R3 [GEO+STR]**

**CALCOLO SPINTE**

**Discretizzazione terreno**

Qi	Quota iniziale strato (cm);
Qf	Quota finale strato
G	Peso unità di volume (KN/m <sup>3</sup> );
Eps	Inclinazione dello strato. (°);
Fi	Angolo di resistenza a taglio (°);
Delta	Angolo attrito terra muro;
c	Coesione (kPa);
β	Angolo perpendicolare al paramento lato monte (°);
Note	Nelle note viene riportata la presenza della falda

Qi	Qf	G	Eps	Fi	Delta	c	β	Note
475,0	465,0	0,0	0,0	0,0	0,0	0,0	0,0	
465,0	394,0	20,0	0,0	35,0	23,0	0,0	0,0	
394,0	313,0	20,0	0,0	35,0	23,0	0,0	0,0	
313,0	232,0	20,0	0,0	35,0	23,0	0,0	0,0	
232,0	151,0	20,0	0,0	35,0	23,0	0,0	0,0	
151,0	70,0	20,0	0,0	35,0	23,0	0,0	0,0	

**Coefficienti di spinta ed inclinazioni**

μ	Angolo di direzione della spinta.
Ka	Coefficiente di spinta attiva.
Kd	Coefficiente di spinta dinamica.
Dk	Coefficiente di incremento dinamico.
Kax, Kay	Componenti secondo x e y del coefficiente di spinta attiva.
Dkx, Dky	Componenti secondo x e y del coefficiente di incremento dinamico.

μ	Ka	Kd	Dk	Kax	Kay	Dkx	Dky
0,0	0,0	0,0	0,0	0,0	0,0	0,0	0,0
23,0	0,24	0,0	0,0	0,22	0,1	0,0	0,0
23,0	0,24	0,0	0,0	0,22	0,1	0,0	0,0
23,0	0,24	0,0	0,0	0,22	0,1	0,0	0,0
23,0	0,24	0,0	0,0	0,22	0,1	0,0	0,0
23,0	0,24	0,0	0,0	0,22	0,1	0,0	0,0

**Spinte risultanti e punto di applicazione**

Qi	Quota inizio strato.
Qf	Quota inizio strato.
Rpx, Rpy	Componenti della spinta nella zona j-esima (kN);
Z(Rpx)	Ordinata punto di applicazione risultante spinta (cm);
Z(Rpy)	Ordinata punto di applicazione risultante spinta (cm);

	Qi	Qf	Rpx	Rpy	z(Rpx)	z(Rpy)
1	475,0	465,0	0,0	0,0	470,0	470,0
2	465,0	394,0	12,66	5,37	428,12	428,12
3	394,0	313,0	18,04	7,66	352,06	352,06
4	313,0	232,0	21,88	9,29	271,32	271,32
5	232,0	151,0	25,72	10,92	190,49	190,49
6	151,0	70,0	29,56	12,55	109,62	109,62

**CARATTERISTICHE MURO (Peso, Baricentro, Inerzi a)**

Py	Peso del muro (kN);
Px	Forza inerziale (kN);
Xp, Yp	Coordinate baricentro dei pesi (cm);

Quota	Px	Py	Xp	Yp
465,0	0,0	1,47	120,0	470,0
394,0	0,0	11,92	120,0	434,5
313,0	0,0	23,83	120,0	394,0
232,0	0,0	35,75	120,0	353,5
151,0	0,0	47,66	120,0	313,0
70,0	0,0	59,58	120,0	272,5

Sollecitazioni sul muro

Quota	Origine ordinata minima del muro (cm).
Fx	Forza in direzione x (kN);
Fy	Forza in direzione y (kN);
M	Momento (kNm);
H	Altezza sezione di calcolo (cm);

Quota	Fx	Fy	M	H
465,0	0,0	1,47	0,0	60,0
394,0	12,66	17,29	2,71	60,0
313,0	30,7	36,86	17,71	60,0
232,0	52,58	58,06	48,4	60,0
151,0	78,3	80,9	97,87	60,0
70,0	107,86	105,36	169,24	60,0

Armature - Verifiche sezioni (S.L.U.)

Afv	Area dei ferri lato valle.
Afm	Area dei ferri lato monte.
Nu	Sforzo normale ultimo (kN);
Mu	Momento flettente ultimo (kNm);
Vrd	Resistenza a taglio senza armature trasversali Vrd (kN);
Vwd	Resistenza a taglio piegati (kN);
Sic. VT	$\min\{Vrd; Vwd\}/Vsdu$
Vsdu	Taglio di calcolo (kN);

Afv	Afm	Nu	Mu	Ver.	Vrd	Vwd	Sic. VT
5Ø20 (15,71)	5Ø20 (15,71)	1,34	318,49	S	441,93	0,0	1,0
5Ø20 (15,71)	5Ø20 (15,71)	17,53	322,39	S	220,33	0,0	17,07
5Ø20 (15,71)	5Ø20 (15,71)	37,7	327,23	S	223,07	0,0	7,13
5Ø20 (15,71)	5Ø20 (15,71)	59,41	332,41	S	226,05	0,0	4,22
5Ø20 (15,71)	5Ø20 (15,71)	82,22	337,85	S	229,25	0,0	2,87
5Ø20 (15,71)	5Ø20 (15,71)	107,61	343,88	S	232,68	0,0	2,12

VERIFICHE GLOBALI

Piano di rottura passante per  $(xr1, yr1) = (350,0/0,0)$   
 Piano di rottura passante per  $(xr2, yr2) = (350,0/465,0)$   
 Centro di rotazione  $(xro, yro) = (0,0/0,0)$

Discretizzazione terreno

Qi	Quota iniziale strato (cm);
Qf	Quota finale strato
G	Peso unità di volume (KN/m³);
Eps	Inclinazione dello strato. (°);
Fi	Angolo di resistenza a taglio (°);
Delta	Angolo attrito terra muro;
c	Coesione (kPa);
β	Angolo perpendicolare al paramento lato monte (°);
Note	Nelle note viene riportata la presenza della falda

Qi	Qf	G	Eps	Fi	Delta	c	β	Note
465,0	394,0	20,0	0,0	35,0	23,0	0,0	0,0	
394,0	313,0	20,0	0,0	35,0	23,0	0,0	0,0	
313,0	232,0	20,0	0,0	35,0	23,0	0,0	0,0	
232,0	151,0	20,0	0,0	35,0	23,0	0,0	0,0	
151,0	70,0	20,0	0,0	35,0	23,0	0,0	0,0	
70,0	0,0	19,0	0,0	29,0	20,0	0,0	0,0	

Coefficienti di spinta ed inclinazioni

μ	Angolo di direzione della spinta.
Ka	Coefficiente di spinta attiva.
Kd	Coefficiente di spinta dinamica.
Dk	Coefficiente di incremento dinamico.
Kax, Kay	Componenti secondo x e y del coefficiente di spinta attiva.
Dkx, Dky	Componenti secondo x e y del coefficiente di incremento dinamico.

μ	Ka	Kd	Dk	Kax	Kay	Dkx	Dky
23,0	0,24	0,0	0,0	0,22	0,1	0,0	0,0



23,0	0,24	0,0	0,0	0,22	0,1	0,0	0,0
23,0	0,24	0,0	0,0	0,22	0,1	0,0	0,0
23,0	0,24	0,0	0,0	0,22	0,1	0,0	0,0
23,0	0,24	0,0	0,0	0,22	0,1	0,0	0,0
20,0	0,31	0,0	0,0	0,29	0,11	0,0	0,0

Spinte risultanti e punto di applicazione

Qi Quota inizio strato.  
 Qf Quota inizio strato.  
 Rpx, Rpy Componenti della spinta nella zona j-esima (kN);  
 Z(Rpx) Ordinata punto di applicazione risultante spinta (cm);  
 Z(Rpy) Ordinata punto di applicazione risultante spinta (cm);

	Qi	Qf	Rpx	Rpy	z(Rpx)	z(Rpy)
1	465,0	394,0	12,66	5,37	428,12	428,12
2	394,0	313,0	18,04	7,66	352,06	352,06
3	313,0	232,0	21,88	9,29	271,32	271,32
4	232,0	151,0	25,72	10,92	190,49	190,49
5	151,0	70,0	29,56	12,55	109,62	109,62
6	70,0	0,0	32,14	12,68	34,36	34,41

Spinte risultanti e punto di applicazione

Qi Quota inizio strato.  
 Qf Quota inizio strato.  
 Rpx, Rpy Componenti della spinta nella zona j-esima (kN);  
 Z(Rpx) Ordinata punto di applicazione risultante spinta (cm);  
 Z(Rpy) Ordinata punto di applicazione risultante spinta (cm);

	Qi	Qf	Rpx	Rpy	z(Rpx)	z(Rpy)
1	70,0	0,0	0,0	0,0	0,0	0,0

Sollecitazioni total i

Fx Forza in direzione x (kN);  
 Fy Forza in direzione y (kN);  
 M Momento (kNm);

	Fx	Fy	M
Spinta terreno	140,0	58,46	64,91
Peso muro	0,0	59,58	-71,49
Peso fondazione	0,0	60,07	-105,12
Sovraccarico	0,0	140,02	-350,05
Terr. fondazione	0,0	126,4	-316,0
	<b>140,0</b>	<b>444,52</b>	<b>-777,75</b>

Momento stabilizzante -1047,27 kNm  
 Momento ribaltante 269,52 kNm

Verifica alla traslazione

Sommatoria forze orizzontali	140,0 kN
Sommatoria forze verticali	444,52 kN
Coefficiente di attrito	0,55
Adesione	0,0 kPa
Angolo piano di scorrimento	-360,0 °
Forze normali al piano di scorrimento	444,52 kN
Forze parall. al piano di scorrimento	140,0 kN
Resistenza terreno	246,4 kN
<b>Coeff. sicurezza traslazione Csd</b>	<b>1,6</b>
<b>Traslazione verificata Csd&gt;1</b>	

Verifica al ribaltamento

Momento stabilizzante	-1047,27 kNm
Momento ribaltante	269,52 kNm
<b>Coeff. sicurezza ribaltamento Csv</b>	<b>3,38</b>
<b>Muro verificato a ribaltamento Csv&gt;1</b>	

Carico limite verticale VESIC

Somma forze in direzione x (Fx)	140,0 kN
Somma forze in direzione y (Fy)	444,52 kN
Somma momenti	-777,75 kNm
Larghezza fondazione	350,0 cm
Lunghezza 1200,0	cm
Eccentricità su B	0,04 cm
Peso unità di volume	19,0 kN/m <sup>3</sup>
Angolo di resistenza al taglio	29,0 °
Coesione	0,0 kPa
Terreno sulla fondazione	270,0 cm
Peso terreno sul piano di posa	20,0 kN/m <sup>3</sup>
Nq	16,44
Nc	27,86
Ng	19,34
Fattori di forma	
sq	1,16
sc	1,17
sg	0,88
Inclinazione carichi	
iq	0,51
ic	0,48
ig	0,35
Fattori di profondità	
dq	1,23
dc	1,31
dg	1,0
Carico limite verticale (Qlim)	2959,5 kN
<b>Fattore sicurezza (Csq=Qlim/Fy)</b>	<b>4,76</b>

**Carico limite verificato  $Csq > 1$**

#### Tensioni sul terreno

Ascissa centro sollecitazione	174,96 cm
Larghezza della fondazione	350,0 cm
x = 0,0 cm	127,09 kPa
x = 350,0 cm 126,93	kPa

#### MENSOLA A VALLE

Xprogr.	Ascissa progressiva (cm);
Fx	Forza in direzione x (kN);
Fy	Forza in direzione y (kN);
M	Momento (kNm);
H	Altezza sezione (cm);

Xprogr.	Fx	Fy	M	H
90,0	0,0	-98,91	-44,51	70,0

#### Armature - Verifiche sezioni (S.L.U.)

Afi	Area dei ferri inferiori.
Afs	Area dei ferri superiori.
Nu	Sforzo normale ultimo (kN);
Mu	Momento flettente ultimo (kNm);
Vrd	Resistenza a taglio senza armature trasversali Vrd (kN);
Vwd	Resistenza a taglio piegati (kN);
Sic. VT	min{Vrd; Vwd}/Vsdu
Vsdu	Taglio di calcolo (kN);

Afi	Afs	Nu	Mu	Ver.	Vrd	Vwd	Sic. VT
5Ø20 (15,71)	5Ø20 (15,71)	0,27	378,92	S	243,92	0,0	2,42

#### MENSOLA A MONTE

Xprogr.	Ascissa progressiva (cm);
Fx	Forza in direzione x (kN);
Fy	Forza in direzione y (kN);
M	Momento (kNm);
H	Altezza sezione (cm);

Xprogr.	Fx	Fy	M	H
150,0	32,14	136,86	-195,53	70,0

Armature - Verifiche sezioni (S.L.U.)

Afi	Area dei ferri inferiori.
Afs	Area dei ferri superiori.
Nu	Sforzo normale ultimo (kN);
Mu	Momento flettente ultimo (kNm);
Vrd	Resistenza a taglio senza armature trasversali Vrd (kN);
Vwd	Resistenza a taglio piegati (kN);
Sic. VT	min{Vrd; Vwd}/Vsdu
Vsdu	Taglio di calcolo (kN);

Afi	Afs	Nu	Mu	Ver.	Vrd	Vwd	Sic. VT
5Ø20 (15,71)	5Ø20 (15,71)	32,81	388,2	S	244,38	0,0	1,75

A\_Unitari+M1+RSLV [GEO+STR]

Coefficiente sismico orizzontale Kh	0,0498
Coefficiente sismico verticale Kv	0,0249

CALCOLO SPINTE

Discretizzazione terreno

Qi	Quota iniziale strato (cm);
Qf	Quota finale strato
G	Peso unità di volume (KN/m³);
Eps	Inclinazione dello strato. (°);
Fi	Angolo di resistenza a taglio (°);
Delta	Angolo attrito terra muro;
c	Coesione (kPa);
β	Angolo perpendicolare al paramento lato monte (°);
Note	Nelle note viene riportata la presenza della falda

Qi	Qf	G	Eps	Fi	Delta	c	β	Note
475,0	465,0	0,0	0,0	0,0	0,0	0,0	0,0	
465,0	394,0	20,0	0,0	35,0	23,0	0,0	0,0	
394,0	313,0	20,0	0,0	35,0	23,0	0,0	0,0	
313,0	232,0	20,0	0,0	35,0	23,0	0,0	0,0	
232,0	151,0	20,0	0,0	35,0	23,0	0,0	0,0	
151,0	70,0	20,0	0,0	35,0	23,0	0,0	0,0	

Coefficienti di spinta ed inclinazioni

μ	Angolo di direzione della spinta.
Ka	Coefficiente di spinta attiva.
Kd	Coefficiente di spinta dinamica.
Dk	Coefficiente di incremento dinamico.
Kax, Kay	Componenti secondo x e y del coefficiente di spinta attiva.
Dkx, Dky	Componenti secondo x e y del coefficiente di incremento dinamico.

μ	Ka	Kd	Dk	Kax	Kay	Dkx	Dky
0,0	0,0	0,0	0,0	0,0	0,0	0,0	0,0
23,0	0,24	0,27	0,04	0,22	0,1	0,03	0,01
23,0	0,24	0,27	0,04	0,22	0,1	0,03	0,01
23,0	0,24	0,27	0,04	0,22	0,1	0,03	0,01
23,0	0,24	0,27	0,04	0,22	0,1	0,03	0,01
23,0	0,24	0,27	0,04	0,22	0,1	0,03	0,01

Spinte risultanti e punto di applicazione

Qi	Quota inizio strato.
Qf	Quota inizio strato.
Rpx, Rpy	Componenti della spinta nella zona j-esima (kN);
Z(Rpx)	Ordinata punto di applicazione risultante spinta (cm);
Z(Rpy)	Ordinata punto di applicazione risultante spinta (cm);

	Qi	Qf	Rpx	Rpy	z(Rpx)	z(Rpy)
1	475,0	465,0	0,0	0,0	470,0	470,0
2	465,0	394,0	3,64	1,55	425,82	425,82

MURO IN DX RICUCITURA ELIPORTO- RELAZIONE TECNICA E DI CALCOLO

3	394,0	313,0	6,93	2,94	350,62	350,62
4	313,0	232,0	9,88	4,19	270,48	270,48
5	232,0	151,0	12,83	5,45	189,95	189,95
6	151,0	70,0	15,78	6,7	109,24	109,24

CARATTERISTICHE MURO (Peso, Baricentro, Inerzi a)

Py Peso del muro (kN);  
 Px Forza inerziale (kN);  
 Xp, Yp Coordinate baricentro dei pesi (cm);

Quota	Px	Py	Xp	Yp
465,0	0,07	1,47	120,0	470,0
394,0	0,59	11,92	120,0	434,5
313,0	1,19	23,83	120,0	394,0
232,0	1,78	35,75	120,0	353,5
151,0	2,37	47,66	120,0	313,0
70,0	2,97	59,58	120,0	272,5

Sollecitazioni sul muro

Quota Origine ordinata minima del muro (cm).  
 Fx Forza in direzione x (kN);  
 Fy Forza in direzione y (kN);  
 M Momento (kNm);  
 H Altezza sezione di calcolo (cm);

Quota	Fx	Fy	M	H
465,0	0,07	1,47	0,0	60,0
394,0	4,24	13,46	0,94	60,0
313,0	11,75	28,32	6,33	60,0
232,0	22,23	44,42	18,63	60,0
151,0	35,65	61,79	40,24	60,0
70,0	52,03	80,4	73,54	60,0

Armature - Verifiche sezioni (S.L.U.)

Afv Area dei ferri lato valle.  
 Afrm Area dei ferri lato monte.  
 Nu Sforzo normale ultimo (kN);  
 Mu Momento flettente ultimo (kNm);  
 Vrd Resistenza a taglio senza armature trasversali Vrd (kN);  
 Vwd Resistenza a taglio piegati (kN);  
 Sic. VT min{Vrd; Vwd}/Vsdu  
 Vsdu Taglio di calcolo (kN);

Afv	Afrm	Nu	Mu	Ver.	Vrd	Vwd	Sic. VT
5Ø20 (15,71)	5Ø20 (15,71)	1,34	318,49	S	218,11	0,0	2919,83
5Ø20 (15,71)	5Ø20 (15,71)	13,84	321,5	S	219,79	0,0	50,89
5Ø20 (15,71)	5Ø20 (15,71)	28,8	325,09	S	221,88	0,0	18,51
5Ø20 (15,71)	5Ø20 (15,71)	45,18	329,02	S	224,13	0,0	9,89
5Ø20 (15,71)	5Ø20 (15,71)	63,2	333,32	S	226,57	0,0	6,23
5Ø20 (15,71)	5Ø20 (15,71)	82,22	337,85	S	229,18	0,0	4,32

VERIFICHE GLOBALI

Piano di rottura passante per (xr1,yr1) = (350,0/0,0)  
 Piano di rottura passante per (xr2,yr2) = (350,0/465,0)  
 Centro di rotazione (xro,yro) = (0,0/0,0)

Discretizzazione terreno

Qi Quota iniziale strato (cm);  
 Qf Quota finale strato  
 G Peso unità di volume (KN/m³);  
 Eps Inclinazione dello strato. (°);  
 Fi Angolo di resistenza a taglio (°);  
 Delta Angolo attrito terra muro;  
 c Coesione (kPa);  
 β Angolo perpendicolare al paramento lato monte (°);  
 Note Nelle note viene riportata la presenza della falda

Qi	Qf	G	Eps	Fi	Delta	c	β	Note
----	----	---	-----	----	-------	---	---	------

465,0	394,0	20,0	0,0	35,0	23,0	0,0	0,0
394,0	313,0	20,0	0,0	35,0	23,0	0,0	0,0
313,0	232,0	20,0	0,0	35,0	23,0	0,0	0,0
232,0	151,0	20,0	0,0	35,0	23,0	0,0	0,0
151,0	70,0	20,0	0,0	35,0	23,0	0,0	0,0
70,0	0,0	19,0	0,0	29,0	20,0	0,0	0,0

Coefficienti di spinta ed inclinazioni

- $\mu$  Angolo di direzione della spinta.
- $K_a$  Coefficiente di spinta attiva.
- $K_d$  Coefficiente di spinta dinamica.
- $D_k$  Coefficiente di incremento dinamico.
- $K_{ax}, K_{ay}$  Componenti secondo x e y del coefficiente di spinta attiva.
- $D_{kx}, D_{ky}$  Componenti secondo x e y del coefficiente di incremento dinamico.

$\mu$	$K_a$	$K_d$	$D_k$	$K_{ax}$	$K_{ay}$	$D_{kx}$	$D_{ky}$
23,0	0,24	0,27	0,04	0,22	0,1	0,03	0,01
23,0	0,24	0,27	0,04	0,22	0,1	0,03	0,01
23,0	0,24	0,27	0,04	0,22	0,1	0,03	0,01
23,0	0,24	0,27	0,04	0,22	0,1	0,03	0,01
23,0	0,24	0,27	0,04	0,22	0,1	0,03	0,01
20,0	0,31	0,34	0,04	0,29	0,11	0,04	0,01

Spinte risultanti e punto di applicazione

- $Q_i$  Quota inizio strato.
- $Q_f$  Quota inizio strato.
- $R_{px}, R_{py}$  Componenti della spinta nella zona j-esima (kN);
- $Z(R_{px})$  Ordinata punto di applicazione risultante spinta (cm);
- $Z(R_{py})$  Ordinata punto di applicazione risultante spinta (cm);

	$Q_i$	$Q_f$	$R_{px}$	$R_{py}$	$z(R_{px})$	$z(R_{py})$
1	465,0	394,0	3,64	1,55	425,82	425,82
2	394,0	313,0	6,93	2,94	350,62	350,62
3	313,0	232,0	9,88	4,19	270,48	270,48
4	232,0	151,0	12,83	5,45	189,95	189,95
5	151,0	70,0	15,78	6,7	109,24	109,24
6	70,0	0,0	16,98	6,93	34,07	34,17

Spinte risultanti e punto di applicazione

- $Q_i$  Quota inizio strato.
- $Q_f$  Quota inizio strato.
- $R_{px}, R_{py}$  Componenti della spinta nella zona j-esima (kN);
- $Z(R_{px})$  Ordinata punto di applicazione risultante spinta (cm);
- $Z(R_{py})$  Ordinata punto di applicazione risultante spinta (cm);

	$Q_i$	$Q_f$	$R_{px}$	$R_{py}$	$z(R_{px})$	$z(R_{py})$
1	70,0	0,0	0,0	0,0	0,0	0,0

Sollecitazioni total i

- $F_x$  Forza in direzione x (kN);
- $F_y$  Forza in direzione y (kN);
- $M$  Momento (kNm);

	$F_x$	$F_y$	$M$
Spinta terreno	66,04	27,76	16,76
Peso muro	0,0	59,58	-71,49
Peso fondazione	0,0	60,07	-105,12
Sovraccarico	0,0	31,4	-78,5
Terr. fondazione	0,0	158,0	-395,0
	<b>66,04</b>	<b>336,8</b>	<b>-633,35</b>

Momento stabilizzante -747,26 kNm  
 Momento ribaltante 113,91 kNm

Verifica alla traslazione

Sommatoria forze orizzontali 66,04 kN

Sommatoria forze verticali	336,8 kN
Coefficiente di attrito	0,55
Adesione	0,0 kPa
Angolo piano di scorrimento	-360,0 °
Forze normali al piano di scorrimento	336,8 kN
Forze parall. al piano di scorrimento	66,04 kN
Resistenza terreno	186,69 kN
<b>Coeff. sicurezza traslazione Csd</b>	<b>2,83</b>
<b>Traslazione verificata Csd&gt;1</b>	

#### Verifica al ribaltamento

Momento stabilizzante	-747,26 kNm
Momento ribaltante	113,91 kNm
<b>Coeff. sicurezza ribaltamento Csv</b>	<b>6,56</b>
<b>Muro verificato a ribaltamento Csv&gt;1</b>	

#### Carico limite verticale VESIC

Somma forze in direzione x (Fx)	66,04 kN
Somma forze in direzione y (Fy)	336,8 kN
Somma momenti	-633,35 kNm
Larghezza fondazione	350,0 cm
Lunghezza	1200,0 cm
Eccentricità su B	13,05 cm
Peso unità di volume	19,0 KN/m³
Angolo di resistenza al taglio	29,0 °
Coesione	0,0 kPa
Terreno sulla fondazione	270,0 cm
Peso terreno sul piano di posa	20,0 KN/m³
Nq	16,44
Nc	27,86
Ng	19,34
Fattori di forma	
sq	1,15
sc	1,16
sg	0,89
Inclinazione carichi	
iq	0,68
ic	0,66
ig	0,54
Fattori di profondità	
dq	1,25
dc	1,33
dg	1,0
Carico limite verticale (Qlim)	3723,01 kN
<b>Fattore sicurezza (Csq=Qlim/Fy)</b>	<b>9,21</b>

#### Carico limite verificato Csq>1

#### Tensioni sul terreno

Ascissa centro sollecitazione	188,05 cm
Larghezza della fondazione	350,0 cm
x = 0,0 cm	74,70 kPa
x = 350,0 cm	117,76 kPa

#### MENSOLA A VALLE

Xprogr.	Ascissa progressiva (cm);
Fx	Forza in direzione x (kN);
Fy	Forza in direzione y (kN);
M	Momento (kNm);
H	Altezza sezione (cm);

Xprogr.	Fx	Fy	M	H
90,0	0,0	-56,76	-24,82	70,0

#### Armature - Verifiche sezioni (S.L.U .)

Afi	Area dei ferri inferiori.
Afs	Area dei ferri superiori.

MURO IN DX RICUCITURA ELIPORTO- RELAZIONE TECNICA E DI CALCOLO

Nu	Sforzo normale ultimo (kN);
Mu	Momento flettente ultimo (kNm);
Vrd	Resistenza a taglio senza armature trasversali Vrd (kN);
Vwd	Resistenza a taglio piegati (kN);
Sic. VT	$\min\{Vrd; Vwd\}/Vsdu$
Vsdu	Taglio di calcolo (kN);

Afi	Afs	Nu	Mu	Ver.	Vrd	Vwd	Sic. VT
5Ø20 (15,71)	5Ø20 (15,71)	0,27	378,92	S	243,92	0,0	4,21

MENSOLA A MONTE

Xprogr.	Ascissa progressiva (cm);
Fx	Forza in direzione x (kN);
Fy	Forza in direzione y (kN);
M	Momento (kNm);
H	Altezza sezione (cm);

Xprogr.	Fx	Fy	M	H
150,0	16,98	40,57	-60,26	70,0

Armature - Verifiche sezioni (S.L.U.)

Afi	Area dei ferri inferiori.
Afs	Area dei ferri superiori.
Nu	Sforzo normale ultimo (kN);
Mu	Momento flettente ultimo (kNm);
Vrd	Resistenza a taglio senza armature trasversali Vrd (kN);
Vwd	Resistenza a taglio piegati (kN);
Sic. VT	$\min\{Vrd; Vwd\}/Vsdu$
Vsdu	Taglio di calcolo (kN);

Afi	Afs	Nu	Mu	Ver.	Vrd	Vwd	Sic. VT
5Ø20 (15,71)	5Ø20 (15,71)	17,28	383,78	S	244,16	0,0	5,9

A\_unitari+M1+RSLV+Beta (+50%) [GEO]

Coefficiente sismico orizzontale Kh	0,0811
Coefficiente sismico verticale Kv	0,0416

CALCOLO SPINTE

Discretizzazione terreno

Qi	Quota iniziale strato (cm);
Qf	Quota finale strato
G	Peso unità di volume (KN/m³);
Eps	Inclinazione dello strato. (°);
Fi	Angolo di resistenza a taglio (°);
Delta	Angolo attrito terra muro;
c	Coesione (kPa);
β	Angolo perpendicolare al paramento lato monte (°);
Note	Nelle note viene riportata la presenza della falda

Qi	Qf	G	Eps	Fi	Delta	c	β	Note
475,0	465,0	0,0	0,0	0,0	0,0	0,0	0,0	
465,0	394,0	20,0	0,0	35,0	23,0	0,0	0,0	
394,0	313,0	20,0	0,0	35,0	23,0	0,0	0,0	
313,0	232,0	20,0	0,0	35,0	23,0	0,0	0,0	
232,0	151,0	20,0	0,0	35,0	23,0	0,0	0,0	
151,0	70,0	20,0	0,0	35,0	23,0	0,0	0,0	

Coefficienti di spinta ed inclinazioni

μ	Angolo di direzione della spinta.
Ka	Coefficiente di spinta attiva.
Kd	Coefficiente di spinta dinamica.
Dk	Coefficiente di incremento dinamico.
Kax, Kay	Componenti secondo x e y del coefficiente di spinta attiva.
Dkx, Dky	Componenti secondo x e y del coefficiente di incremento dinamico.

μ	Ka	Kd	Dk	Kax	Kay	Dkx	Dky
---	----	----	----	-----	-----	-----	-----

0,0	0,0	0,0	0,0	0,0	0,0	0,0	0,0
23,0	0,24	0,33	0,1	0,22	0,1	0,09	0,04
23,0	0,24	0,33	0,1	0,22	0,1	0,09	0,04
23,0	0,24	0,33	0,1	0,22	0,1	0,09	0,04
23,0	0,24	0,33	0,1	0,22	0,1	0,09	0,04
23,0	0,24	0,33	0,1	0,22	0,1	0,09	0,04

**Spinte risultanti e punto di applicazione**

Qi Quota inizio strato.  
 Qf Quota inizio strato.  
 Rpx, Rpy Componenti della spinta nella zona j-esima (kN);  
 Z(Rpx) Ordinata punto di applicazione risultante spinta (cm);  
 Z(Rpy) Ordinata punto di applicazione risultante spinta (cm);

	Qi	Qf	Rpx	Rpy	z(Rpx)	z(Rpy)
1	475,0	465,0	0,0	0,0	470,0	470,0
2	465,0	394,0	9,55	4,05	428,69	428,69
3	394,0	313,0	12,5	5,3	352,58	352,58
4	313,0	232,0	14,2	6,03	271,69	271,69
5	232,0	151,0	15,91	6,75	190,78	190,78
6	151,0	70,0	17,61	7,48	109,85	109,85

**CARATTERISTICHE MURO (Peso, Baricentro, Inerzi a)**

Py Peso del muro (kN);  
 Px Forza inerziale (kN);  
 Xp, Yp Coordinate baricentro dei pesi (cm);

Quota	Px	Py	Xp	Yp
465,0	0,18	1,47	120,0	470,0
394,0	1,45	11,92	120,0	434,5
313,0	2,9	23,83	120,0	394,0
232,0	4,35	35,75	120,0	353,5
151,0	5,8	47,66	120,0	313,0
70,0	7,25	59,58	120,0	272,5

**Sollecitazioni sul muro**

Quota Origine ordinata minima del muro (cm).  
 Fx Forza in direzione x (kN);  
 Fy Forza in direzione y (kN);  
 M Momento (kNm);  
 H Altezza sezione di calcolo (cm);

Quota	Fx	Fy	M	H
465,0	0,18	1,47	0,01	60,0
394,0	11,0	15,97	2,68	60,0
313,0	24,94	33,19	15,53	60,0
232,0	40,6	51,13	40,15	60,0
151,0	57,95	69,8	77,93	60,0
70,0	77,02	89,19	130,23	60,0

**VERIFICHE GLOBALI**

Piano di rottura passante per  $(xr1, yr1) = (350,0/0,0)$   
 Piano di rottura passante per  $(xr2, yr2) = (350,0/465,0)$   
 Centro di rotazione  $(xro, yro) = (0,0/0,0)$

**Discretizzazione terreno**

Qi Quota iniziale strato (cm);  
 Qf Quota finale strato  
 G Peso unità di volume (KN/m³);  
 Eps Inclinazione dello strato. (°);  
 Fi Angolo di resistenza a taglio (°);  
 Delta Angolo attrito terra muro;  
 c Coesione (kPa);  
 β Angolo perpendicolare al paramento lato monte (°);  
 Note Nelle note viene riportata la presenza della falda

Qi	Qf	G	Eps	Fi	Delta	c	β	Note
----	----	---	-----	----	-------	---	---	------



465,0	394,0	20,0	0,0	35,0	23,0	0,0	0,0
394,0	313,0	20,0	0,0	35,0	23,0	0,0	0,0
313,0	232,0	20,0	0,0	35,0	23,0	0,0	0,0
232,0	151,0	20,0	0,0	35,0	23,0	0,0	0,0
151,0	70,0	20,0	0,0	35,0	23,0	0,0	0,0
70,0	0,0	19,0	0,0	29,0	20,0	0,0	0,0

Coefficienti di spinta ed inclinazioni

$\mu$	Angolo di direzione della spinta.
Ka	Coefficiente di spinta attiva.
Kd	Coefficiente di spinta dinamica.
Dk	Coefficiente di incremento dinamico.
Kax, Kay	Componenti secondo x e y del coefficiente di spinta attiva.
Dkx, Dky	Componenti secondo x e y del coefficiente di incremento dinamico.

$\mu$	Ka	Kd	Dk	Kax	Kay	Dkx	Dky
23,0	0,24	0,33	0,1	0,22	0,1	0,09	0,04
23,0	0,24	0,33	0,1	0,22	0,1	0,09	0,04
23,0	0,24	0,33	0,1	0,22	0,1	0,09	0,04
23,0	0,24	0,33	0,1	0,22	0,1	0,09	0,04
23,0	0,24	0,33	0,1	0,22	0,1	0,09	0,04
20,0	0,31	0,41	0,12	0,29	0,11	0,11	0,04

Spinte risultanti e punto di applicazione

Qi	Quota inizio strato.
Qf	Quota inizio strato.
Rpx, Rpy	Componenti della spinta nella zona j-esima (kN);
Z(Rpx)	Ordinata punto di applicazione risultante spinta (cm);
Z(Rpy)	Ordinata punto di applicazione risultante spinta (cm);

	Qi	Qf	Rpx	Rpy	z(Rpx)	z(Rpy)
1	465,0	394,0	10,62	4,44	428,77	428,76
2	394,0	313,0	13,71	5,75	352,66	352,65
3	313,0	232,0	15,42	6,47	271,75	271,74
4	232,0	151,0	17,12	7,2	190,83	190,82
5	151,0	70,0	18,83	7,92	109,89	109,88
6	70,0	0,0	18,75	7,58	34,49	34,54

Spinte risultanti e punto di applicazione

Qi	Quota inizio strato.
Qf	Quota inizio strato.
Rpx, Rpy	Componenti della spinta nella zona j-esima (kN);
Z(Rpx)	Ordinata punto di applicazione risultante spinta (cm);
Z(Rpy)	Ordinata punto di applicazione risultante spinta (cm);

	Qi	Qf	Rpx	Rpy	z(Rpx)	z(Rpy)
1	70,0	0,0	0,0	0,0	0,0	0,0

Sollecitazioni total i

Fx	Forza in direzione x (kN);
Fy	Forza in direzione y (kN);
M	Momento (kNm);

	Fx	Fy	M
Spinta terreno	94,45	39,35	57,89
Peso muro	7,25	59,58	-51,74
Peso fondazione	7,31	60,07	-102,56
Sovraccarico	3,82	31,4	-60,74
Terr. fondazione	19,22	158,0	-343,58
	<b>132,05</b>	<b>348,39</b>	<b>-500,73</b>

Momento stabilizzante	-787,84 kNm
Momento ribaltante	287,1 kNm

Verifica al ribaltamento

Momento stabilizzante	-787,84 kNm
-----------------------	-------------

Momento ribaltante 287,1 kNm  
 Coeff. sicurezza ribaltamento C<sub>sv</sub> 2,74  
 Muro verificato a ribaltamento C<sub>sv</sub>>1

MENSOLA A VALLE

X<sub>progr.</sub> Ascissa progressiva (cm);  
 F<sub>x</sub> Forza in direzione x (kN);  
 F<sub>y</sub> Forza in direzione y (kN);  
 M Momento (kNm);  
 H Altezza sezione (cm);

X <sub>progr.</sub>	F <sub>x</sub>	F <sub>y</sub>	M	H
90,0	0,0	-109,81	-51,3	70,0

MENSOLA A MONTE

X<sub>progr.</sub> Ascissa progressiva (cm);  
 F<sub>x</sub> Forza in direzione x (kN);  
 F<sub>y</sub> Forza in direzione y (kN);  
 M Momento (kNm);  
 H Altezza sezione (cm);

X <sub>progr.</sub>	F <sub>x</sub>	F <sub>y</sub>	M	H
150,0	18,75	109,73	-169,57	70,0

Carico limite A1+M1+R3 [GEO+STR]

CALCOLO SPINTE

Discretizzazione terreno

Q<sub>i</sub> Quota iniziale strato (cm);  
 Q<sub>f</sub> Quota finale strato  
 G Peso unità di volume (KN/m<sup>3</sup>);  
 Eps Inclinazione dello strato. (°);  
 F<sub>i</sub> Angolo di resistenza a taglio (°);  
 Delta Angolo attrito terra muro;  
 c Coesione (kPa);  
 β Angolo perpendicolare al paramento lato monte (°);  
 Note Nelle note viene riportata la presenza della falda

Q <sub>i</sub>	Q <sub>f</sub>	G	Eps	F <sub>i</sub>	Delta	c	β	Note
475,0	465,0	0,0	0,0	0,0	0,0	0,0	0,0	
465,0	394,0	20,0	0,0	35,0	23,0	0,0	0,0	
394,0	313,0	20,0	0,0	35,0	23,0	0,0	0,0	
313,0	232,0	20,0	0,0	35,0	23,0	0,0	0,0	
232,0	151,0	20,0	0,0	35,0	23,0	0,0	0,0	
151,0	70,0	20,0	0,0	35,0	23,0	0,0	0,0	

Coefficienti di spinta ed inclinazioni

μ Angolo di direzione della spinta.  
 K<sub>a</sub> Coefficiente di spinta attiva.  
 K<sub>d</sub> Coefficiente di spinta dinamica.  
 D<sub>k</sub> Coefficiente di incremento dinamico.  
 K<sub>ax</sub>, K<sub>ay</sub> Componenti secondo x e y del coefficiente di spinta attiva.  
 D<sub>kx</sub>, D<sub>ky</sub> Componenti secondo x e y del coefficiente di incremento dinamico.

μ	K <sub>a</sub>	K <sub>d</sub>	D <sub>k</sub>	K <sub>ax</sub>	K <sub>ay</sub>	D <sub>kx</sub>	D <sub>ky</sub>
0,0	0,0	0,0	0,0	0,0	0,0	0,0	0,0
23,0	0,24	0,0	0,0	0,22	0,1	0,0	0,0
23,0	0,24	0,0	0,0	0,22	0,1	0,0	0,0
23,0	0,24	0,0	0,0	0,22	0,1	0,0	0,0
23,0	0,24	0,0	0,0	0,22	0,1	0,0	0,0
23,0	0,24	0,0	0,0	0,22	0,1	0,0	0,0

Spinte risultanti e punto di applicazione

Q<sub>i</sub> Quota inizio strato.

MURO IN DX RICUCITURA ELIPORTO- RELAZIONE TECNICA E DI CALCOLO

Qf Quota inizio strato.  
 Rpx, Rpy Componenti della spinta nella zona j-esima (kN);  
 Z(Rpx) Ordinata punto di applicazione risultante spinta (cm);  
 Z(Rpy) Ordinata punto di applicazione risultante spinta (cm);

	Qi	Qf	Rpx	Rpy	z(Rpx)	z(Rpy)
1	475,0	465,0	0,0	0,0	470,0	470,0
2	465,0	394,0	12,9	5,48	428,15	428,15
3	394,0	313,0	18,32	7,78	352,09	352,09
4	313,0	232,0	22,16	9,41	271,33	271,33
5	232,0	151,0	26,0	11,04	190,5	190,5
6	151,0	70,0	29,84	12,67	109,63	109,63

CARATTERISTICHE MURO (Peso, Baricentro, Inerzi a)

Py Peso del muro (kN);  
 Px Forza inerziale (kN);  
 Xp, Yp Coordinate baricentro dei pesi (cm);

Quota	Px	Py	Xp	Yp
465,0	0,0	1,91	120,0	470,0
394,0	0,0	15,49	120,0	434,5
313,0	0,0	30,98	120,0	394,0
232,0	0,0	46,47	120,0	353,5
151,0	0,0	61,96	120,0	313,0
70,0	0,0	77,45	120,0	272,5

Sollecitazioni sul muro

Quota Origine ordinata minima del muro (cm).  
 Fx Forza in direzione x (kN);  
 Fy Forza in direzione y (kN);  
 M Momento (kNm);  
 H Altezza sezione di calcolo (cm);

Quota	Fx	Fy	M	H
465,0	0,0	1,91	0,0	60,0
394,0	12,9	20,97	2,76	60,0
313,0	31,23	44,23	18,04	60,0
232,0	53,39	69,13	49,23	60,0
151,0	79,39	95,66	99,44	60,0
70,0	109,23	123,81	171,77	60,0

Armature - Verifiche sezioni (S.L.U .)

Afv Area dei ferri lato valle.  
 Afrm Area dei ferri lato monte.  
 Nu Sforzo normale ultimo (kN);  
 Mu Momento flettente ultimo (kNm);  
 Vrd Resistenza a taglio senza armature trasversali Vrd (kN);  
 Vwd Resistenza a taglio piegati (kN);  
 Sic. VT min{Vrd; Vwd}/Vsdu  
 Vsdu Taglio di calcolo (kN);

Afv	Afrm	Nu	Mu	Ver.	Vrd	Vwd	Sic. VT
5Ø20 (15,71)	5Ø20 (15,71)	1,8	318,6	S	229,18	0,0	4,32
5Ø20 (15,71)	5Ø20 (15,71)	21,29	323,29	S	220,84	0,0	16,78
5Ø20 (15,71)	5Ø20 (15,71)	45,18	329,02	S	224,11	0,0	7,04
5Ø20 (15,71)	5Ø20 (15,71)	70,77	335,13	S	227,6	0,0	4,18
5Ø20 (15,71)	5Ø20 (15,71)	97,54	341,49	S	231,32	0,0	2,86
5Ø20 (15,71)	5Ø20 (15,71)	126,5	348,34	S	235,26	0,0	2,11

VERIFICHE GLOBALI

Piano di rottura passante per (xr1,yr1) = (350,0/0,0)  
 Piano di rottura passante per (xr2,yr2) = (350,0/465,0)  
 Centro di rotazione (xro,yro) = (0,0/0,0)

Discretizzazione terreno

Qi Quota iniziale strato (cm);  
 Qf Quota finale strato

G	Peso unità di volume (KN/m³);
Eps	Inclinazione dello strato. (°);
Fi	Angolo di resistenza a taglio (°);
Delta	Angolo attrito terra muro;
c	Coesione (kPa);
β	Angolo perpendicolare al paramento lato monte (°);
Note	Nelle note viene riportata la presenza della falda

Qi	Qf	G	Eps	Fi	Delta	c	β	Note
465,0	394,0	20,0	0,0	35,0	23,0	0,0	0,0	
394,0	313,0	20,0	0,0	35,0	23,0	0,0	0,0	
313,0	232,0	20,0	0,0	35,0	23,0	0,0	0,0	
232,0	151,0	20,0	0,0	35,0	23,0	0,0	0,0	
151,0	70,0	20,0	0,0	35,0	23,0	0,0	0,0	
70,0	0,0	19,0	0,0	29,0	20,0	0,0	0,0	

#### Coefficienti di spinta ed inclinazioni

μ	Angolo di direzione della spinta.
Ka	Coefficiente di spinta attiva.
Kd	Coefficiente di spinta dinamica.
Dk	Coefficiente di incremento dinamico.
Kax, Kay	Componenti secondo x e y del coefficiente di spinta attiva.
Dkx, Dky	Componenti secondo x e y del coefficiente di incremento dinamico.

μ	Ka	Kd	Dk	Kax	Kay	Dkx	Dky
23,0	0,24	0,0	0,0	0,22	0,1	0,0	0,0
23,0	0,24	0,0	0,0	0,22	0,1	0,0	0,0
23,0	0,24	0,0	0,0	0,22	0,1	0,0	0,0
23,0	0,24	0,0	0,0	0,22	0,1	0,0	0,0
23,0	0,24	0,0	0,0	0,22	0,1	0,0	0,0
20,0	0,31	0,0	0,0	0,29	0,11	0,0	0,0

#### Spinte risultanti e punto di applicazione

Qi	Quota inizio strato.
Qf	Quota inizio strato.
Rpx, Rpy	Componenti della spinta nella zona j-esima (kN);
Z(Rpx)	Ordinata punto di applicazione risultante spinta (cm);
Z(Rpy)	Ordinata punto di applicazione risultante spinta (cm);

	Qi	Qf	Rpx	Rpy	z(Rpx)	z(Rpy)
1	465,0	394,0	12,9	5,48	428,15	428,15
2	394,0	313,0	18,32	7,78	352,09	352,09
3	313,0	232,0	22,16	9,41	271,33	271,33
4	232,0	151,0	26,0	11,04	190,5	190,5
5	151,0	70,0	29,84	12,67	109,63	109,63
6	70,0	0,0	32,46	12,79	34,37	34,42

#### Spinte risultanti e punto di applicazione

Qi	Quota inizio strato.
Qf	Quota inizio strato.
Rpx, Rpy	Componenti della spinta nella zona j-esima (kN);
Z(Rpx)	Ordinata punto di applicazione risultante spinta (cm);
Z(Rpy)	Ordinata punto di applicazione risultante spinta (cm);

	Qi	Qf	Rpx	Rpy	z(Rpx)	z(Rpy)
1	70,0	0,0	0,0	0,0	0,0	0,0

#### Sollecitazioni total i

Fx	Forza in direzione x (kN);
Fy	Forza in direzione y (kN);
M	Momento (kNm);

	Fx	Fy	M
Spinta terreno	141,68	59,16	66,25
Peso muro	0,0	77,45	-92,94
Peso fondazione	0,0	78,09	-136,65
Sovraccarico	0,0	143,1	-357,75
Terr. fondazione	0,0	205,4	-513,5

141,68

563,19

-1034,59

Momento stabilizzante -1307,88 kNm  
 Momento ribaltante 273,29 kNm

**Verifica alla traslazione**

Sommatoria forze orizzontali 141,68 kN  
 Sommatoria forze verticali 563,19 kN  
 Coefficiente di attrito 0,55  
 Adesione 0,0 kPa  
 Angolo piano di scorrimento -360,0 °  
 Forze normali al piano di scorrimento 563,19 kN  
 Forze parall. al piano di scorrimento 141,68 kN  
 Resistenza terreno 312,18 kN  
**Coeff. sicurezza traslazione Csd** **2,0**  
**Traslazione verificata Csd>1**

**Verifica al ribaltamento**

Momento stabilizzante -1307,88 kNm  
 Momento ribaltante 273,29 kNm  
**Coeff. sicurezza ribaltamento Csv** **4,16**  
**Muro verificato a ribaltamento Csv>1**

**Carico limite verticale VESIC**

Somma forze in direzione x (Fx) 141,68 kN  
 Somma forze in direzione y (Fy) 563,19 kN  
 Somma momenti -1034,59 kNm  
 Larghezza fondazione 350,0 cm  
 Lunghezza 1200,0 cm  
 Eccentricità su B 8,7 cm  
 Peso unità di volume 19,0 KN/m³  
 Angolo di resistenza al taglio 29,0 °  
 Coesione 0,0 kPa  
 Terreno sulla fondazione 270,0 cm  
 Peso terreno sul piano di posa 20,0 KN/m³  
 Nq 16,44  
 Nc 27,86  
 Ng 19,34  
 Fattori di forma  
 sq 1,15  
 sc 1,16  
 sg 0,89  
 Inclinazione carichi  
 iq 0,6  
 ic 0,57  
 ig 0,45  
 Fattori di profondità  
 dq 1,24  
 dc 1,32  
 dg 1,0  
 Carico limite verticale (Qlim) 3324,36 kN  
**Fattore sicurezza (Csq=Qlim/Fy)** **4,22**

**Carico limite verificato Csq>1**

**Tensioni sul terreno**

Ascissa centro sollecitazione 183,7 cm  
 Larghezza della fondazione 350,0 cm  
 x = 0,0 cm 136,91 kPa  
 x = 350,0 cm 184,92 kPa

**MENSOLA A VALLE**

Xprogr. Ascissa progressiva (cm);  
 Fx Forza in direzione x (kN);  
 Fy Forza in direzione y (kN);  
 M Momento (kNm);  
 H Altezza sezione (cm);

Xprogr.	Fx	Fy	M	H
90,0	0,0	-108,69	-48,14	70,0

**Armature - Verifiche sezioni (S.L.U.)**

Afi	Area dei ferri inferiori.
Afs	Area dei ferri superiori.
Nu	Sforzo normale ultimo (kN);
Mu	Momento flettente ultimo (kNm);
Vrd	Resistenza a taglio senza armature trasversali Vrd (kN);
Vwd	Resistenza a taglio piegati (kN);
Sic. VT	min{Vrd; Vwd}/Vsdu
Vsdu	Taglio di calcolo (kN);

Afi	Afs	Nu	Mu	Ver.	Vrd	Vwd	Sic. VT
5Ø20 (15,71)	5Ø20 (15,71)	0,27	378,92	S	243,92	0,0	2,2

**MENSOLA A MONTE**

Xprogr.	Ascissa progressiva (cm);
Fx	Forza in direzione x (kN);
Fy	Forza in direzione y (kN);
M	Momento (kNm);
H	Altezza sezione (cm);

Xprogr.	Fx	Fy	M	H
150,0	32,46	62,48	-112,59	70,0

**Armature - Verifiche sezioni (S.L.U.)**

Afi	Area dei ferri inferiori.
Afs	Area dei ferri superiori.
Nu	Sforzo normale ultimo (kN);
Mu	Momento flettente ultimo (kNm);
Vrd	Resistenza a taglio senza armature trasversali Vrd (kN);
Vwd	Resistenza a taglio piegati (kN);
Sic. VT	min{Vrd; Vwd}/Vsdu
Vsdu	Taglio di calcolo (kN);

Afi	Afs	Nu	Mu	Ver.	Vrd	Vwd	Sic. VT
5Ø20 (15,71)	5Ø20 (15,71)	33,33	388,35	S	244,38	0,0	3,84

**Ribaltamento A1+M1+R3 [GEO]**

**CALCOLO SPINTE**

**Discretizzazione terreno**

Qi	Quota iniziale strato (cm);
Qf	Quota finale strato
G	Peso unità di volume (KN/m³);
Eps	Inclinazione dello strato. (°);
Fi	Angolo di resistenza a taglio (°);
Delta	Angolo attrito terra muro;
c	Coesione (kPa);
β	Angolo perpendicolare al paramento lato monte (°);
Note	Nelle note viene riportata la presenza della falda

Qi	Qf	G	Eps	Fi	Delta	c	β	Note
475,0	465,0	0,0	0,0	0,0	0,0	0,0	0,0	
465,0	394,0	20,0	0,0	35,0	23,0	0,0	0,0	
394,0	313,0	20,0	0,0	35,0	23,0	0,0	0,0	
313,0	232,0	20,0	0,0	35,0	23,0	0,0	0,0	
232,0	151,0	20,0	0,0	35,0	23,0	0,0	0,0	
151,0	70,0	20,0	0,0	35,0	23,0	0,0	0,0	

**Coefficienti di spinta ed inclinazioni**

μ	Angolo di direzione della spinta.
---	-----------------------------------

Ka	Coefficiente di spinta attiva.
Kd	Coefficiente di spinta dinamica.
Dk	Coefficiente di incremento dinamico.
Kax, Kay	Componenti secondo x e y del coefficiente di spinta attiva.
Dkx, Dky	Componenti secondo x e y del coefficiente di incremento dinamico.

$\mu$	Ka	Kd	Dk	Kax	Kay	Dkx	Dky
0,0	0,0	0,0	0,0	0,0	0,0	0,0	0,0
23,0	0,24	0,0	0,0	0,22	0,1	0,0	0,0
23,0	0,24	0,0	0,0	0,22	0,1	0,0	0,0
23,0	0,24	0,0	0,0	0,22	0,1	0,0	0,0
23,0	0,24	0,0	0,0	0,22	0,1	0,0	0,0
23,0	0,24	0,0	0,0	0,22	0,1	0,0	0,0

**Spinte risultanti e punto di applicazione**

Qi	Quota inizio strato.
Qf	Quota inizio strato.
Rpx, Rpy	Componenti della spinta nella zona j-esima (kN);
Z(Rpx)	Ordinata punto di applicazione risultante spinta (cm);
Z(Rpy)	Ordinata punto di applicazione risultante spinta (cm);

	Qi	Qf	Rpx	Rpy	z(Rpx)	z(Rpy)
1	475,0	465,0	0,0	0,0	470,0	470,0
2	465,0	394,0	12,66	5,37	428,12	428,12
3	394,0	313,0	18,04	7,66	352,06	352,06
4	313,0	232,0	21,88	9,29	271,32	271,32
5	232,0	151,0	25,72	10,92	190,49	190,49
6	151,0	70,0	29,56	12,55	109,62	109,62

**CARATTERISTICHE MURO (Peso, Baricentro, Inerzi a)**

Py	Peso del muro (kN);
Px	Forza inerziale (kN);
Xp, Yp	Coordinate baricentro dei pesi (cm);

	Quota	Px	Py	Xp	Yp
	465,0	0,0	1,47	120,0	470,0
	394,0	0,0	11,92	120,0	434,5
	313,0	0,0	23,83	120,0	394,0
	232,0	0,0	35,75	120,0	353,5
	151,0	0,0	47,66	120,0	313,0
	70,0	0,0	59,58	120,0	272,5

**Sollecitazioni sul muro**

Quota	Origine ordinata minima del muro (cm).
Fx	Forza in direzione x (kN);
Fy	Forza in direzione y (kN);
M	Momento (kNm);
H	Altezza sezione di calcolo (cm);

Quota	Fx	Fy	M	H
465,0	0,0	1,47	0,0	60,0
394,0	12,66	17,29	2,71	60,0
313,0	30,7	36,86	17,71	60,0
232,0	52,58	58,06	48,4	60,0
151,0	78,3	80,9	97,87	60,0
70,0	107,86	105,36	169,24	60,0

**VERIFICHE GLOBALI**

Piano di rottura passante per  $(xr1, yr1) = (350,0/0,0)$   
 Piano di rottura passante per  $(xr2, yr2) = (350,0/465,0)$   
 Centro di rotazione  $(xro, yro) = (0,0/0,0)$

**Discretizzazione terreno**

Qi	Quota iniziale strato (cm);
Qf	Quota finale strato
G	Peso unità di volume (KN/m <sup>3</sup> );
Eps	Inclinazione dello strato. (°);

MURO IN DX RICUCITURA ELIPORTO- RELAZIONE TECNICA E DI CALCOLO

Fi	Angolo di resistenza a taglio (°);
Delta	Angolo attrito terra muro;
c	Coesione (kPa);
β	Angolo perpendicolare al paramento lato monte (°);
Note	Nelle note viene riportata la presenza della falda

Qi	Qf	G	Eps	Fi	Delta	c	β	Note
465,0	394,0	20,0	0,0	35,0	23,0	0,0	0,0	
394,0	313,0	20,0	0,0	35,0	23,0	0,0	0,0	
313,0	232,0	20,0	0,0	35,0	23,0	0,0	0,0	
232,0	151,0	20,0	0,0	35,0	23,0	0,0	0,0	
151,0	70,0	20,0	0,0	35,0	23,0	0,0	0,0	
70,0	0,0	19,0	0,0	29,0	20,0	0,0	0,0	

Coefficienti di spinta ed inclinazioni

μ	Angolo di direzione della spinta.
Ka	Coefficiente di spinta attiva.
Kd	Coefficiente di spinta dinamica.
Dk	Coefficiente di incremento dinamico.
Kax, Kay	Componenti secondo x e y del coefficiente di spinta attiva.
Dkx, Dky	Componenti secondo x e y del coefficiente di incremento dinamico.

μ	Ka	Kd	Dk	Kax	Kay	Dkx	Dky
23,0	0,24	0,0	0,0	0,22	0,1	0,0	0,0
23,0	0,24	0,0	0,0	0,22	0,1	0,0	0,0
23,0	0,24	0,0	0,0	0,22	0,1	0,0	0,0
23,0	0,24	0,0	0,0	0,22	0,1	0,0	0,0
23,0	0,24	0,0	0,0	0,22	0,1	0,0	0,0
20,0	0,31	0,0	0,0	0,29	0,11	0,0	0,0

Spinte risultanti e punto di applicazione

Qi	Quota inizio strato.
Qf	Quota inizio strato.
Rpx, Rpy	Componenti della spinta nella zona j-esima (kN);
Z(Rpx)	Ordinata punto di applicazione risultante spinta (cm);
Z(Rpy)	Ordinata punto di applicazione risultante spinta (cm);

	Qi	Qf	Rpx	Rpy	z(Rpx)	z(Rpy)
1	465,0	394,0	12,66	5,37	428,12	428,12
2	394,0	313,0	18,04	7,66	352,06	352,06
3	313,0	232,0	21,88	9,29	271,32	271,32
4	232,0	151,0	25,72	10,92	190,49	190,49
5	151,0	70,0	29,56	12,55	109,62	109,62
6	70,0	0,0	32,14	12,68	34,36	34,41

Spinte risultanti e punto di applicazione

Qi	Quota inizio strato.
Qf	Quota inizio strato.
Rpx, Rpy	Componenti della spinta nella zona j-esima (kN);
Z(Rpx)	Ordinata punto di applicazione risultante spinta (cm);
Z(Rpy)	Ordinata punto di applicazione risultante spinta (cm);

	Qi	Qf	Rpx	Rpy	z(Rpx)	z(Rpy)
1	70,0	0,0	0,0	0,0	0,0	0,0

Sollecitazioni total i

Fx	Forza in direzione x (kN);
Fy	Forza in direzione y (kN);
M	Momento (kNm);

	Fx	Fy	M
Spinta terreno	140,0	58,46	64,91
Peso muro	0,0	59,58	-71,49
Peso fondazione	0,0	60,07	-105,12
Sovraccarico	0,0	140,02	-350,05
Terr. fondazione	0,0	126,4	-316,0
	<b>140,0</b>	<b>444,52</b>	<b>-777,75</b>



Momento stabilizzante	-1047,27 kNm
Momento ribaltante	269,52 kNm

#### Verifica alla traslazione

Sommatoria forze orizzontali	140,0 kN
Sommatoria forze verticali	444,52 kN
Coefficiente di attrito	0,55
Adesione	0,0 kPa
Angolo piano di scorrimento	-360,0 °
Forze normali al piano di scorrimento	444,52 kN
Forze parall. al piano di scorrimento	140,0 kN
Resistenza terreno	246,4 kN
<b>Coeff. sicurezza traslazione Csd</b>	<b>1,6</b>
<b>Traslazione verificata Csd&gt;1</b>	

#### Verifica al ribaltamento

Momento stabilizzante	-1047,27 kNm
Momento ribaltante	269,52 kNm
<b>Coeff. sicurezza ribaltamento Csv</b>	<b>3,38</b>
<b>Muro verificato a ribaltamento Csv&gt;1</b>	

#### Carico limite verticale VESIC

Somma forze in direzione x (Fx)	140,0 kN
Somma forze in direzione y (Fy)	444,52 kN
Somma momenti	-777,75 kNm
Larghezza fondazione	350,0 cm
Lunghezza	1200,0 cm
Eccentricità su B	0,04 cm
Peso unità di volume	19,0 KN/m³
Angolo di resistenza al taglio	29,0 °
Coesione	0,0 kPa
Terreno sulla fondazione	270,0 cm
Peso terreno sul piano di posa	20,0 KN/m³
Nq	16,44
Nc	27,86
Ng	19,34
Fattori di forma	
sq	1,16
sc	1,17
sg	0,88
Inclinazione carichi	
iq	0,51
ic	0,48
ig	0,35
Fattori di profondità	
dq	1,23
dc	1,31
dg	1,0
Carico limite verticale (Qlim)	2959,5 kN
<b>Fattore sicurezza (Csq=Qlim/Fy)</b>	<b>4,76</b>

#### Carico limite verificato Csq>1

#### Tensioni sul terreno

Ascissa centro sollecitazione	174,96 cm
Larghezza della fondazione	350,0 cm
x = 0,0 cm	127,09 kPa
x = 350,0 cm	126,93 kPa

#### MENSOLA A VALLE

Xprogr.	Ascissa progressiva (cm);				
Fx	Forza in direzione x (kN);				
Fy	Forza in direzione y (kN);				
M	Momento (kNm);				
H	Altezza sezione (cm);				
Xprogr.	Fx	Fy	M	H	

90,0      0,0      -98,91      -44,51      70,0

**MENSOLA A MONTE**

Xprogr.      Ascissa progressiva (cm);  
 Fx            Forza in direzione x (kN);  
 Fy            Forza in direzione y (kN);  
 M            Momento (kNm);  
 H            Altezza sezione (cm);

Xprogr.	Fx	Fy	M	H
150,0	32,14	136,86	-195,53	70,0

**Eccezionale [GEO]**

**CALCOLO SPINTE**

**Discretizzazione terreno**

Qi            Quota iniziale strato (cm);  
 Qf            Quota finale strato  
 G            Peso unità di volume (KN/m³);  
 Eps          Inclinazione dello strato. (°);  
 Fi            Angolo di resistenza a taglio (°);  
 Delta        Angolo attrito terra muro;  
 c            Coesione (kPa);  
 β            Angolo perpendicolare al paramento lato monte (°);  
 Note        Nelle note viene riportata la presenza della falda

Qi	Qf	G	Eps	Fi	Delta	c	β	Note
475,0	465,0	0,0	0,0	0,0	0,0	0,0	0,0	
465,0	394,0	20,0	0,0	35,0	23,0	0,0	0,0	
394,0	313,0	20,0	0,0	35,0	23,0	0,0	0,0	
313,0	232,0	20,0	0,0	35,0	23,0	0,0	0,0	
232,0	151,0	20,0	0,0	35,0	23,0	0,0	0,0	
151,0	70,0	20,0	0,0	35,0	23,0	0,0	0,0	

**Coefficienti di spinta ed inclinazioni**

μ            Angolo di direzione della spinta.  
 Ka          Coefficiente di spinta attiva.  
 Kd          Coefficiente di spinta dinamica.  
 Dk          Coefficiente di incremento dinamico.  
 Kax, Kay    Componenti secondo x e y del coefficiente di spinta attiva.  
 Dkx, Dky    Componenti secondo x e y del coefficiente di incremento dinamico.

μ	Ka	Kd	Dk	Kax	Kay	Dkx	Dky
0,0	0,0	0,0	0,0	0,0	0,0	0,0	0,0
23,0	0,24	0,0	0,0	0,22	0,1	0,0	0,0
23,0	0,24	0,0	0,0	0,22	0,1	0,0	0,0
23,0	0,24	0,0	0,0	0,22	0,1	0,0	0,0
23,0	0,24	0,0	0,0	0,22	0,1	0,0	0,0
23,0	0,24	0,0	0,0	0,22	0,1	0,0	0,0

**Spinte risultanti e punto di applicazione**

Qi            Quota inizio strato.  
 Qf            Quota inizio strato.  
 Rpx, Rpy    Componenti della spinta nella zona j-esima (kN);  
 Z(Rpx)      Ordinata punto di applicazione risultante spinta (cm);  
 Z(Rpy)      Ordinata punto di applicazione risultante spinta (cm);

	Qi	Qf	Rpx	Rpy	z(Rpx)	z(Rpy)
1	475,0	465,0	0,0	0,0	470,0	470,0
2	465,0	394,0	8,75	3,72	427,97	427,97
3	394,0	313,0	12,76	5,42	351,94	351,94
4	313,0	232,0	15,71	6,67	271,23	271,23
5	232,0	151,0	18,66	7,92	190,43	190,43
6	151,0	70,0	21,61	9,17	109,58	109,58

CARATTERISTICHE MURO (Peso, Baricentro, Inerzi a)

Py Peso del muro (kN);  
Px Forza inerziale (kN);  
Xp, Yp Coordinate baricentro dei pesi (cm);

Quota	Px	Py	Xp	Yp
465,0	0,0	1,47	120,0	470,0
394,0	0,0	11,92	120,0	434,5
313,0	0,0	23,83	120,0	394,0
232,0	0,0	35,75	120,0	353,5
151,0	0,0	47,66	120,0	313,0
70,0	0,0	59,58	120,0	272,5

Sollecitazioni sul muro

Quota Origine ordinata minima del muro (cm).  
Fx Forza in direzione x (kN);  
Fy Forza in direzione y (kN);  
M Momento (kNm);  
H Altezza sezione di calcolo (cm);

Quota	Fx	Fy	M	H
465,0	50,0	1,77	55,0	60,0
394,0	58,75	15,93	92,36	60,0
313,0	71,51	33,26	143,29	60,0
232,0	87,22	51,84	205,38	60,0
151,0	105,88	71,68	281,01	60,0
70,0	127,5	92,77	372,58	60,0

VERIFICHE GLOBALI

Piano di rottura passante per  $(x_{r1}, y_{r1}) = (350,0/0,0)$   
Piano di rottura passante per  $(x_{r2}, y_{r2}) = (350,0/465,0)$   
Centro di rotazione  $(x_{ro}, y_{ro}) = (0,0/0,0)$

Discretizzazione terreno

Qi Quota iniziale strato (cm);  
Qf Quota finale strato  
G Peso unità di volume (KN/m³);  
Eps Inclinazione dello strato. (°);  
Fi Angolo di resistenza a taglio (°);  
Delta Angolo attrito terra muro;  
c Coesione (kPa);  
β Angolo perpendicolare al paramento lato monte (°);  
Note Nelle note viene riportata la presenza della falda

Qi	Qf	G	Eps	Fi	Delta	c	β	Note
465,0	394,0	20,0	0,0	35,0	23,0	0,0	0,0	
394,0	313,0	20,0	0,0	35,0	23,0	0,0	0,0	
313,0	232,0	20,0	0,0	35,0	23,0	0,0	0,0	
232,0	151,0	20,0	0,0	35,0	23,0	0,0	0,0	
151,0	70,0	20,0	0,0	35,0	23,0	0,0	0,0	
70,0	0,0	19,0	0,0	29,0	20,0	0,0	0,0	

Coefficienti di spinta ed inclinazioni

μ Angolo di direzione della spinta.  
Ka Coefficiente di spinta attiva.  
Kd Coefficiente di spinta dinamica.  
Dk Coefficiente di incremento dinamico.  
Kax, Kay Componenti secondo x e y del coefficiente di spinta attiva.  
Dkx, Dky Componenti secondo x e y del coefficiente di incremento dinamico.

μ	Ka	Kd	Dk	Kax	Kay	Dkx	Dky
23,0	0,24	0,0	0,0	0,22	0,1	0,0	0,0
23,0	0,24	0,0	0,0	0,22	0,1	0,0	0,0
23,0	0,24	0,0	0,0	0,22	0,1	0,0	0,0
23,0	0,24	0,0	0,0	0,22	0,1	0,0	0,0
23,0	0,24	0,0	0,0	0,22	0,1	0,0	0,0
20,0	0,31	0,0	0,0	0,29	0,11	0,0	0,0

Spinte risultanti e punto di applicazione

Qi Quota inizio strato.  
 Qf Quota inizio strato.  
 Rpx, Rpy Componenti della spinta nella zona j-esima (kN);  
 Z(Rpx) Ordinata punto di applicazione risultante spinta (cm);  
 Z(Rpy) Ordinata punto di applicazione risultante spinta (cm);

	Qi	Qf	Rpx	Rpy	z(Rpx)	z(Rpy)
1	465,0	394,0	8,75	3,72	427,97	427,97
2	394,0	313,0	12,76	5,42	351,94	351,94
3	313,0	232,0	15,71	6,67	271,23	271,23
4	232,0	151,0	18,66	7,92	190,43	190,43
5	151,0	70,0	21,61	9,17	109,58	109,58
6	70,0	0,0	23,48	9,3	34,33	34,38

Spinte risultanti e punto di applicazione

Qi Quota inizio strato.  
 Qf Quota inizio strato.  
 Rpx, Rpy Componenti della spinta nella zona j-esima (kN);  
 Z(Rpx) Ordinata punto di applicazione risultante spinta (cm);  
 Z(Rpy) Ordinata punto di applicazione risultante spinta (cm);

	Qi	Qf	Rpx	Rpy	z(Rpx)	z(Rpy)
1	70,0	0,0	0,0	0,0	0,0	0,0

Sollecitazioni total i

Fx Forza in direzione x (kN);  
 Fy Forza in direzione y (kN);  
 M Momento (kNm);

	Fx	Fy	M
Spinta terreno	100,98	42,19	44,58
Carichi esterni	50,0	0,3	287,14
Peso muro	0,0	59,58	-71,49
Peso fondazione	0,0	60,07	-105,12
Sovraccarico	0,0	95,4	-238,5
Terr. fondazione	0,0	158,0	-395,0
	<b>150,98</b>	<b>415,54</b>	<b>-478,39</b>

Momento stabilizzante -958,14 kNm  
 Momento ribaltante 479,76 kNm

Verifica alla traslazione

Sommatoria forze orizzontali	150,98 kN
Sommatoria forze verticali	415,54 kN
Coefficiente di attrito	0,55
Adesione	0,0 kPa
Angolo piano di scorrimento	-360,0 °
Forze normali al piano di scorrimento	415,54 kN
Forze parall. al piano di scorrimento	150,98 kN
Resistenza terreno	230,33 kN
<b>Coeff. sicurezza traslazione Csd</b>	<b>1,53</b>
<b>Traslazione verificata Csd&gt;1</b>	

Verifica al ribaltamento

Momento stabilizzante	-958,14 kNm
Momento ribaltante	479,76 kNm
<b>Coeff. sicurezza ribaltamento Csv</b>	<b>2,0</b>
<b>Muro verificato a ribaltamento Csv&gt;1</b>	

Carico limite verticale VESIC

Somma forze in direzione x (Fx)	150,98 kN
Somma forze in direzione y (Fy)	415,54 kN
Somma momenti	-478,39 kNm
Larghezza fondazione	350,0 cm

Lunghezza	1200,0	cm
Eccentricità su B		59,87 cm
Peso unità di volume		19,0 KN/m³
Angolo di resistenza al taglio		29,0 °
Coesione		0,0 kPa
Terreno sulla fondazione		270,0 cm
Peso terreno sul piano di posa		20,0 KN/m³
Nq		16,44
Nc		27,86
Ng		19,34
Fattori di forma		
sq		1,11
sc		1,11
sg		0,92
Inclinazione carichi		
iq		0,44
ic		0,4
ig		0,28
Fattori di profondità		
dq		1,25
dc		1,35
dg		1,0
Carico limite verticale (Qlim)		1486,44 kN
<b>Fattore sicurezza (Csq=Qlim/Fy)</b>		<b>3,58</b>

**Carico limite verificato Csq>1**

**Tensioni sul terreno**

Ascissa centro sollecitazione	115,13 cm
Larghezza della fondazione	350,0 cm
x = 0,0 cm	240,63 kPa
x = 345,38 cm	0,00 kPa

**MENSOLA A VALLE**

Xprogr. Ascissa progressiva (cm);  
 Fx Forza in direzione x (kN);  
 Fy Forza in direzione y (kN);  
 M Momento (kNm);  
 H Altezza sezione (cm);

Xprogr.	Fx	Fy	M	H
90,0	0,0	-172,9	-81,95	70,0

**MENSOLA A MONTE**

Xprogr. Ascissa progressiva (cm);  
 Fx Forza in direzione x (kN);  
 Fy Forza in direzione y (kN);  
 M Momento (kNm);  
 H Altezza sezione (cm);

Xprogr.	Fx	Fy	M	H
150,0	23,48	432,0	-321,23	70,0

**Verifica fessurazione**

**SLE 5 [Rara]**

**Elevazione**

Verifica fessurazione	Apertura fessure mm	Apertura fessure Limite mm	Distanza fessure mm	Area Cls efficace cm2	Verifica tensioni Normali daN/cm²	Sigma C(+compr.) daN/cm²	SigmaC Lim daN/cm²	SigmaF Max daN/cm²
Si	--	--	--	--	Si	0,32	183,55	-4,77
Si	--	--	--	--	Si	5,31	183,55	-26,60
Si	0,008	--	400,388	1221	Si	3,25	183,55	66,08
Si	0,034	--	406,563	1250	Si	9,10	183,55	282,64
Si	0,080	--	406,563	1250	Si	18,46	183,55	671,01
Si	0,151	--	406,563	1250	Si	31,94	183,55	1260,40

Fondazione valle

Verifica fessurazione	Apertura fessure mm	Apertura fessure Limite mm	Distanza fessure mm	Area Cls efficace cm2	Verifica tensioni Normali daN/cm <sup>2</sup>	Sigma C(+compr.) daN/cm <sup>2</sup>	SigmaC Lim daN/cm <sup>2</sup>	SigmaF Max daN/cm <sup>2</sup>
Si	0,045	--	406,563	1250	Si	6,88	183,55	373,94

Fondazione monte

Verifica fessurazione	Apertura fessure mm	Apertura fessure Limite mm	Distanza fessure mm	Area Cls efficace cm2	Verifica tensioni Normali daN/cm <sup>2</sup>	Sigma C(+compr.) daN/cm <sup>2</sup>	SigmaC Lim daN/cm <sup>2</sup>	SigmaF Max daN/cm <sup>2</sup>
Si	0,135	--	406,563	1250	Si	22,32	183,55	1127,59

**SLE 6 [Frequente]**

Elevazione

Verifica fessurazione	Apertura fessure mm	Apertura fessure Limite mm	Distanza fessure mm	Area Cls efficace cm2	Verifica tensioni Normali daN/cm <sup>2</sup>	Sigma C(+compr.) daN/cm <sup>2</sup>	SigmaC Lim daN/cm <sup>2</sup>	SigmaF Max daN/cm <sup>2</sup>
Si	--	0,300	--	--	Si	0,32	183,55	-4,77
Si	--	0,300	--	--	Si	5,31	183,55	-26,60
Si	0,008	0,300	400,388	1221	Si	3,25	183,55	66,08
Si	0,034	0,300	406,563	1250	Si	9,10	183,55	282,64
Si	0,080	0,300	406,563	1250	Si	18,46	183,55	671,01
Si	0,151	0,300	406,563	1250	Si	31,94	183,55	1260,40

Fondazione valle

Verifica fessurazione	Apertura fessure mm	Apertura fessure Limite mm	Distanza fessure mm	Area Cls efficace cm2	Verifica tensioni Normali daN/cm <sup>2</sup>	Sigma C(+compr.) daN/cm <sup>2</sup>	SigmaC Lim daN/cm <sup>2</sup>	SigmaF Max daN/cm <sup>2</sup>
Si	0,045	0,300	406,563	1250	Si	6,88	183,55	373,94

Fondazione monte

Verifica fessurazione	Apertura fessure mm	Apertura fessure Limite mm	Distanza fessure mm	Area Cls efficace cm2	Verifica tensioni Normali daN/cm <sup>2</sup>	Sigma C(+compr.) daN/cm <sup>2</sup>	SigmaC Lim daN/cm <sup>2</sup>	SigmaF Max daN/cm <sup>2</sup>
Si	0,135	0,300	406,563	1250	Si	22,32	183,55	1127,59

**SLE 7 [Quasi perm.]**

Elevazione

Verifica fessurazione	Apertura fessure mm	Apertura fessure Limite mm	Distanza fessure mm	Area Cls efficace cm2	Verifica tensioni Normali daN/cm <sup>2</sup>	Sigma C(+compr.) daN/cm <sup>2</sup>	SigmaC Lim daN/cm <sup>2</sup>	SigmaF Max daN/cm <sup>2</sup>
Si	--	0,200	--	--	Si	0,32	137,66	-4,77
Si	--	0,200	--	--	Si	4,26	137,66	-31,64
Si	0,003	0,200	352,138	999	Si	2,04	137,66	25,41
Si	0,019	0,200	406,563	1250	Si	6,16	137,66	159,42
Si	0,051	0,200	406,563	1250	Si	13,05	137,66	429,68
Si	0,103	0,200	406,563	1250	Si	23,31	137,66	863,63

Fondazione valle

Verifica fessurazione	Apertura fessure mm	Apertura fessure Limite mm	Distanza fessure mm	Area Cls efficace cm2	Verifica tensioni Normali daN/cm <sup>2</sup>	Sigma C(+compr.) daN/cm <sup>2</sup>	SigmaC Lim daN/cm <sup>2</sup>	SigmaF Max daN/cm <sup>2</sup>
Si	0,037	0,200	406,563	1250	Si	5,65	137,66	307,11

Fondazione monte

Verifica fessurazione	Apertura fessure mm	Apertura fessure Limite mm	Distanza fessure mm	Area Cls efficace cm2	Verifica tensioni Normali daN/cm <sup>2</sup>	Sigma C(+compr.) daN/cm <sup>2</sup>	SigmaC Lim daN/cm <sup>2</sup>	SigmaF Max daN/cm <sup>2</sup>
Si	0,095	0,200	406,563	1250	Si	15,94	137,66	795,75

**SLD [Frequente]**

Elevazione

Verifica fessurazione	Apertura fessure mm	Apertura fessure Limite mm	Distanza fessure mm	Area Cls efficace cm2	Verifica tensioni Normali daN/cm <sup>2</sup>	Sigma C(+compr.) daN/cm <sup>2</sup>	SigmaC Lim daN/cm <sup>2</sup>	SigmaF Max daN/cm <sup>2</sup>
Si	--	0,300	--	--	Si	0,32	183,55	-4,75
Si	--	0,300	--	--	Si	4,21	183,55	-30,65

Si	0,002	0,300	347,755	978	Si	1,94	183,55	23,11
Si	0,017	0,300	406,563	1250	Si	5,79	183,55	146,16
Si	0,047	0,300	406,563	1250	Si	12,21	183,55	395,32
Si	0,095	0,300	406,563	1250	Si	21,72	183,55	795,34

Fondazione valle

Verifica fessurazione	Apertura fessure mm	Apertura fessure Limite mm	Distanza fessure mm	Area Cls efficace cm2	Verifica tensioni Normali daN/cm <sup>2</sup>	Sigma C(+compr.) daN/cm <sup>2</sup>	SigmaC Lim daN/cm <sup>2</sup>	SigmaF Max daN/cm <sup>2</sup>
Si	0,040	0,300	406,563	1250	Si	6,13	183,55	333,20

Fondazione monte

Verifica fessurazione	Apertura fessure mm	Apertura fessure Limite mm	Distanza fessure mm	Area Cls efficace cm2	Verifica tensioni Normali daN/cm <sup>2</sup>	Sigma C(+compr.) daN/cm <sup>2</sup>	SigmaC Lim daN/cm <sup>2</sup>	SigmaF Max daN/cm <sup>2</sup>
Si	0,104	0,300	406,563	1250	Si	17,11	183,55	866,81

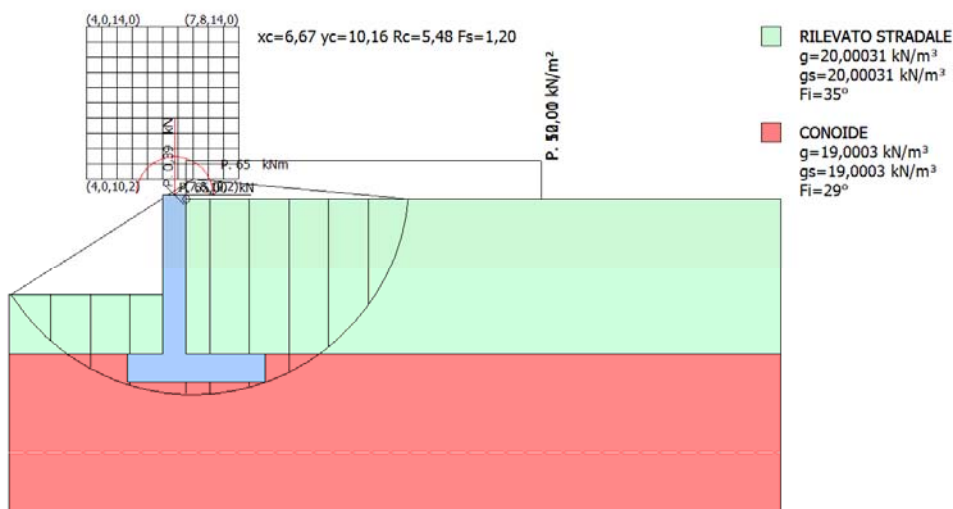

Fig. 7b Modello di calcolo per analisi di stabilità

**Analisi di stabilità dei pendii con: BISHOP (1955)**

Calcolo eseguito secondo	NTC 2018
Numero di strati	2,0
Numero dei conchi	10,0
Grado di sicurezza ritenuto accettabile	1,1
Coefficiente parziale resistenza	1,0
Parametri geotecnici da usare. Angolo di attrito:	Picco
Analisi	Condizione drenata
Superficie di forma circolare	

**Maglia dei Centri**

Ascissa vertice sinistro inferiore xi	3,97 m
Ordinata vertice sinistro inferiore yi	10,16 m
Ascissa vertice destro superiore xs	7,83 m

Ordinata vertice destro superiore ys	14,01 m
Passo di ricerca	10,0
Numero di celle lungo x	10,0
Numero di celle lungo y	10,0
=====	
Coefficiente azione sismica orizzontale	0,05
Coefficiente azione sismica verticale	0,025

**Vertici profilo**

Nr	X (m)	y (m)
1	2,0	7,2
2	5,0	7,2
3	5,9	7,2
4	6,5	9,75
5	6,5	9,65
6	15,5	9,65
7	15,5	9,65
8	21,58	9,65

**Vertici strato .....1**

N	X (m)	y (m)
1	2,0	5,7
2	6,5	5,7
3	21,58	5,7

**Coefficienti parziali azioni**

=====	
Sfavorevoli: Permanenti, variabili	1,3 1,3
Favorevoli: Permanenti, variabili	1,0 1,0
=====	

**Coefficienti parziali per i parametri geotecnici del terreno**

=====	
Tangente angolo di resistenza al taglio	1,25
Coesione efficace	1,25
Coesione non drenata	1,4
Riduzione parametri geotecnici terreno	Si
=====	

**Stratigrafia**

Strato	Coesione (kN/m <sup>2</sup> )	Coesione non drenata (kN/m <sup>2</sup> )	Angolo resistenza al taglio (°)	Peso unità di volume (kN/m <sup>3</sup> )	Peso saturo (kN/m <sup>3</sup> )	Litologia
1	0		35	20,00031	20,00031	RILEVATO STRADALE
2	0		29	19,0003	19,0003	CONOIDE

**Carichi concentrati**

N°	x (m)	y (m)	Fx (kN)	Fy (kN)	M (kNm)
1	6,2	9,75	65,00103	0	65,00103
2	6,2	9,75	0	0,3900062	0

**Carichi distribuiti**

N°	xi (m)	yi (m)	xf (m)	yf (m)	Carico esterno (kN/m <sup>2</sup> )
1	6,5	9,65	15,5	9,65	52,00083
2	6,5	9,65	15,5	9,65	10,01016

**Risultati analisi pendio [NTC 2018]**



Fs minimo individuato	1,2
Ascissa centro superficie	6,67 m
Ordinata centro superficie	10,16 m
Raggio superficie	5,48 m

B: Larghezza del concio; Alfa: Angolo di inclinazione della base del concio; Li: Lunghezza della base del concio; Wi: Peso del concio; Ui: Forze derivanti dalle pressioni neutre; Ni: forze agenti normalmente alla direzione di scivolamento; Ti: forze agenti parallelamente alla superficie di scivolamento; Fi: Angolo di attrito; c: coesione.

$xc = 6,671 \quad yc = 10,156 \quad Rc = 5,477 \quad Fs=1,196$

Nr.	B m	Alfa (°)	Li m	Wi (kN)	Kh•Wi (kN)	Kv•Wi (kN)	c (kN/m²)	Fi (°)	Ui (kN)	N'i (kN)	Ti (kN)
1	1,01	-49,2	1,54	13,42	0,67	0,34	0,0	29,3	0,0	45,0	21,1
2	1,01	-34,7	1,22	31,3	1,57	0,78	0,0	23,9	0,0	51,3	19,0
3	1,01	-22,6	1,09	41,74	2,09	1,04	0,0	23,9	0,0	53,5	19,8
4	1,42	-9,3	1,44	68,58	3,43	1,71	0,0	23,9	0,0	74,0	27,5
5	0,59	1,3	0,59	95,09	4,75	2,38	0,0	23,9	0,0	94,3	35,0
6	1,01	9,8	1,02	159,91	8,0	4,0	0,0	23,9	0,0	152,5	56,6
7	1,01	20,8	1,08	154,69	7,73	3,87	0,0	23,9	0,0	145,0	53,8
8	1,01	32,7	1,2	145,08	7,25	3,63	0,0	23,9	0,0	139,2	51,6
9	1,01	46,6	1,46	128,7	6,43	3,22	0,0	29,3	0,0	125,3	58,7
10	1,01	69,5	2,87	93,18	4,66	2,33	0,0	29,3	0,0	118,1	55,3

## 12.2 CONCIO 3

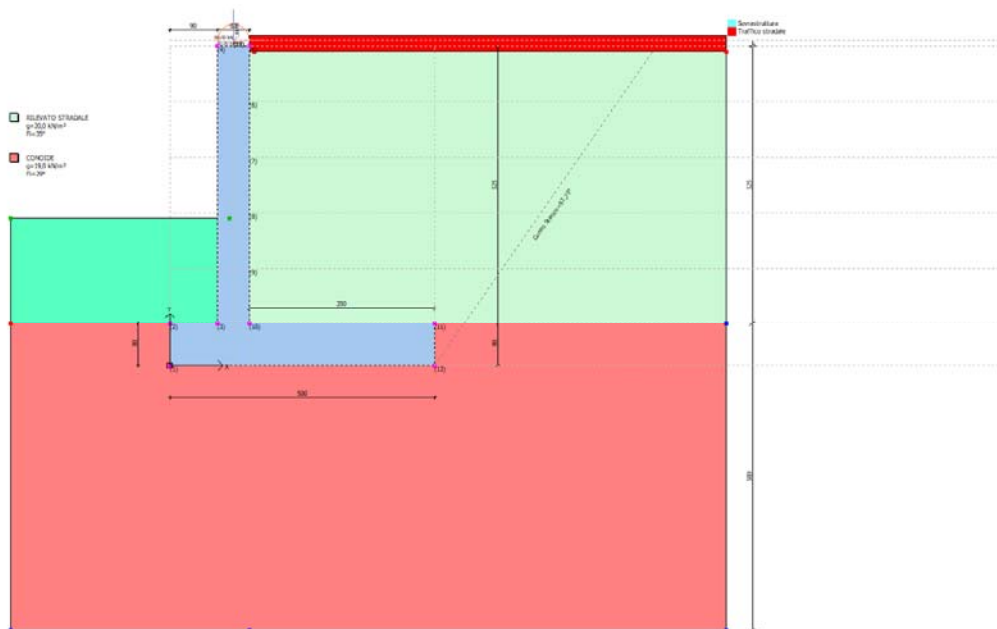

Fig. 8a Modello di calcolo

### Dati generali

Lat./Long. [WGS84]	46,21728/10,181401
Normativa GEO	NTC 2018
Normativa STR	NTC 2018
Spinta	Mononobe & Okabe [M.O. 1929]

### Dati generali muro

Altezza muro	525,0 cm
Spessore testa muro	60,0 cm
Risega muro lato valle	0,0 cm
Risega muro lato monte	0,0 cm
Sporgenza mensola a valle	90,0 cm
Sporgenza mensola a monte	350,0 cm
Svaso mensola a valle	0,0 cm
Altezza estremità mensola a valle	80,0 cm
Altezza estremità mensola a monte	80,0 cm

### Coefficienti sismici [N.T.C.]

#### Dati generali

Tipo opera:	2 - Opere ordinarie
Classe d'uso:	Classe III
Vita nominale:	100,0 [anni]
Vita di riferimento:	150,0 [anni]

#### Parametri sismici su sito di riferimento

Categoria sottosuolo:	B
Categoria topografica:	T1

S.L. Stato limite	TR Tempo ritorno [anni]	ag [m/s <sup>2</sup> ]	F0 [-]	TC* [sec]
S.L.O.	90,0	0,41	2,57	0,23
S.L.D.	151,0	0,51	2,57	0,24
S.L.V.	1424,0	1,07	2,63	0,29
S.L.C.	2475,0	1,27	2,65	0,3

### Coefficienti sismici orizzontali e verticali

Opera:	Classe III
--------	------------

S.L. Stato limite	amax [m/s <sup>2</sup> ]	beta [-]	kh [-]	kv [sec]
S.L.O.	0,492	1,0	0,0502	0,0251
S.L.D.	0,612	0,47	0,0293	0,0147
S.L.V.	1,284	0,38	0,0498	0,0249
S.L.C.	1,524	1,0	0,1554	0,0777

### CARATTERISTICHE DI RESISTENZA DEI MATERIALI IMPIEGATI

#### Conglomerati

Nr.	Classe Calcestruzzo	fck,cubi [Mpa]	Ec [Mpa]	fck [Mpa]	fcd [Mpa]	fctd [Mpa]	fctm [Mpa]
1	B450C	200000	24,52	29960	19,61	11,33	1,03
2	C25/30	29,42	31470	24,52	14,16	1,19	2,56
3	C28/35	34,32	32300	27,46	15,86	1,28	2,76
4	C40/50	50,01	35219,99	39,23	19,83	1,49	3,2
5	C30/37	37	33019	30	17,4	1,37	2,94

#### Acciai:

Nr.	Classe acciaio	Es [Mpa]	fyk [Mpa]	fyd [Mpa]	ftk [Mpa]	ftd [Mpa]	ep_tk	epd_ult	β1*β2 iniziale	β1*β2 finale
1	B450C	200000	450	391,3	540	391,3	.075	.0675	1	0,5
2	B450C*	200000	450	391,3	540	450	.075	.0675	1	0,5
3	B450C**	200000	450	391,3	458,3	398,5	.012	.01	1	0,5
4	S235H	210000	240	208,7	360	208,7	0,012	0,01	1	0,5
5	S275H	210000	280	243,5	430	243,5	0,012	0,01	1	0,5
6	S355H	210000	360	313	510	360	0,012	0,01	1	0,5

Materiali impiegati realizzazione muro

C30/37 B450C

Copriferro, Elevazione	5,0 cm
Copriferro, Fondazione	5,0 cm
Copriferro, Dente di fondazione	5,0 cm

**Stratigrafi a**

Ns	Spessore strato (cm)	Inclinazione dello strato. (°)	Peso unità di volume (KN/m³)	Angolo di resistenza a taglio (°)	Coesione (kPa)	Angolo di attrito terra muro (°)	Presenza di falda (Si/No)	Litologia	Descrizione
1	525	0	20,00	35	0,00	23	No		RILEVATO STRADALE
2	580	0	19,00	29	0,00	20	No		CONOIDE

**Carichi concentrati**

Descrizione	Posizione x (cm)	Posizione y (cm)	Fx (kN/m)	Fy (kN/m)	Mz (kNm/m)
Urto barriera	120,0	615,0	50,0	0,0	50,0
Barriera H2	120,0	615,0	0,0	0,3	0,0

**Carichi distribuiti**

Descrizione	Ascissa iniziale (cm)	Ascissa finale (cm)	Valore iniziale (kPa)	Valore finale (kPa)	Profondità (cm)
Traffico stradale	0,0	900,0	40,0	40,0	0,0
Sovrastruttura	0,0	900,0	7,7	7,7	0,0

**FATTORI DI COMBINAZIONE**

**Scorrimento A1+M1+R3**

Nr.	Azioni	Fattore combinazione
1	Peso muro	1,00
2	Spinta terreno	1,30
3	Peso terreno mensola	0,80
4	Spinta falda	0,00
5	Spinta sismica in x	0,00
6	Spinta sismica in y	0,00
7	Traffico stradale	1,50
8	Sovrastruttura	1,30
9	Urto barriera	0,00
10	Barriera H2	0,00

Nr.	Parametro	Coefficienti parziali
1	Tangente angolo res. taglio	1
2	Coesione efficace	1
3	Resistenza non drenata	1
4	Peso unità volume	1

Nr.	Verifica	Coefficienti resistenze
1	Carico limite	1,4
2	Scorrimento	1,1
3	Partecipazione spinta passiva	1,4
	Ribaltamento	1,15

**A\_Unitari+M1+RSLV**

Nr.	Azioni	Fattore combinazione
1	Peso muro	1,00
2	Spinta terreno	1,00
3	Peso terreno mensola	1,00
4	Spinta falda	0,00
5	Spinta sismica in x	0,00
6	Spinta sismica in y	0,00
7	Traffico stradale	0,20
8	Sovrastruttura	1,00
9	Urto barriera	0,00
10	Barriera H2	0,00

Nr.	Parametro	Coefficienti parziali
1	Tangente angolo res. taglio	1
2	Coesione efficace	1
3	Resistenza non drenata	1
4	Peso unità volume	1

Nr.	Verifica	Coefficienti resistenze
1	Carico limite	1,2

2	Scorrimento	1
3	Partecipazione spinta passiva	1,2
	Ribaltamento	1

SLE 5

Nr.	Azioni	Fattore combinazione
1	Peso muro	1,00
2	Spinta terreno	1,00
3	Peso terreno mensola	1,00
4	Spinta falda	1,00
5	Spinta sismica in x	0,00
6	Spinta sismica in y	0,00
7	Traffico stradale	1,00
8	Sovrastruttura	1,00
9	Urto barriera	0,00
10	Barriera H2	0,00

Nr.	Parametro	Coefficienti parziali
1	Tangente angolo res. taglio	1
2	Coesione efficace	1
3	Resistenza non drenata	1
4	Peso unità volume	1

Nr.	Verifica	Coefficienti resistenze
1	Carico limite	1
2	Scorrimento	1
3	Partecipazione spinta passiva	1
	Ribaltamento	0

SLE 6

Nr.	Azioni	Fattore combinazione
1	Peso muro	1,00
2	Spinta terreno	1,00
3	Peso terreno mensola	1,00
4	Spinta falda	1,00
5	Spinta sismica in x	1,00
6	Spinta sismica in y	1,00
7	Traffico stradale	1,00
8	Sovrastruttura	1,00
9	Urto barriera	0,00
10	Barriera H2	0,00

Nr.	Parametro	Coefficienti parziali
1	Tangente angolo res. taglio	1
2	Coesione efficace	1
3	Resistenza non drenata	1
4	Peso unità volume	1

Nr.	Verifica	Coefficienti resistenze
1	Carico limite	1
2	Scorrimento	1
3	Partecipazione spinta passiva	1
	Ribaltamento	0

SLE 7

Nr.	Azioni	Fattore combinazione
1	Peso muro	1,00
2	Spinta terreno	1,00
3	Peso terreno mensola	1,00
4	Spinta falda	1,00
5	Spinta sismica in x	1,00
6	Spinta sismica in y	1,00
7	Traffico stradale	0,50
8	Sovrastruttura	1,00
9	Urto barriera	0,00
10	Barriera H2	0,00

Nr.	Parametro	Coefficienti parziali
1	Tangente angolo res. taglio	1
2	Coesione efficace	1
3	Resistenza non drenata	1
4	Peso unità volume	1

Nr.	Verifica	Coefficienti resistenze
1	Carico limite	1
2	Scorrimento	1



	Ribaltamento	1,15
--	--------------	------

Ribaltamento A1+M1+R3

Nr.	Azioni	Fattore combinazione
1	Peso muro	1,00
2	Spinta terreno	1,30
3	Peso terreno mensola	0,80
4	Spinta falda	0,00
5	Spinta sismica in x	0,00
6	Spinta sismica in y	0,00
7	Traffico stradale	1,50
8	Sovrastruttura	1,30
9	Urto barriera	0,00
10	Barriera H2	0,00

Nr.	Parametro	Coefficienti parziali
1	Tangente angolo res. taglio	1
2	Coesione efficace	1
3	Resistenza non drenata	1
4	Peso unità volume	1

Nr.	Verifica	Coefficienti resistenze
1	Carico limite	1,4
2	Scorrimento	1,1
3	Partecipazione spinta passiva	1,4
	Ribaltamento	1,15

Eccezionale

Nr.	Azioni	Fattore combinazione
1	Peso muro	1,00
2	Spinta terreno	1,00
3	Peso terreno mensola	1,00
4	Spinta falda	0,00
5	Spinta sismica in x	0,00
6	Spinta sismica in y	0,00
7	Traffico stradale	1,00
8	Sovrastruttura	1,00
9	Urto barriera	1,00
10	Barriera H2	1,00

Nr.	Parametro	Coefficienti parziali
1	Tangente angolo res. taglio	1
2	Coesione efficace	1
3	Resistenza non drenata	1
4	Peso unità volume	1

Nr.	Verifica	Coefficienti resistenze
1	Carico limite	1
2	Scorrimento	1
3	Partecipazione spinta passiva	1
	Ribaltamento	1

Scorrimento A1+M1+R3 [GEO+STR]

CALCOLO SPINTE

Discretizzazione terreno

- Qi Quota iniziale strato (cm);
- Qf Quota finale strato
- G Peso unità di volume (KN/m<sup>3</sup>);
- Eps Inclinazione dello strato. (°);
- Fi Angolo di resistenza a taglio (°);
- Delta Angolo attrito terra muro;
- c Coesione (kPa);
- β Angolo perpendicolare al paramento lato monte (°);
- Note Nelle note viene riportata la presenza della falda

Qi	Qf	G	Eps	Fi	Delta	c	β	Note
605,0	595,0	0,0	0,0	0,0	0,0	0,0	0,0	
595,0	500,0	20,0	0,0	35,0	23,0	0,0	0,0	
500,0	395,0	20,0	0,0	35,0	23,0	0,0	0,0	
395,0	290,0	20,0	0,0	35,0	23,0	0,0	0,0	
290,0	185,0	20,0	0,0	35,0	23,0	0,0	0,0	

185,0      80,0      20,0      0,0      35,0      23,0      0,0      0,0

**Coefficienti di spinta ed inclinazioni**

$\mu$       Angolo di direzione della spinta.  
 Ka      Coefficiente di spinta attiva.  
 Kd      Coefficiente di spinta dinamica.  
 Dk      Coefficiente di incremento dinamico.  
 Kax, Kay      Componenti secondo x e y del coefficiente di spinta attiva.  
 Dkx, Dky      Componenti secondo x e y del coefficiente di incremento dinamico.

$\mu$	Ka	Kd	Dk	Kax	Kay	Dkx	Dky
0,0	0,0	0,0	0,0	0,0	0,0	0,0	0,0
23,0	0,24	0,0	0,0	0,22	0,1	0,0	0,0
23,0	0,24	0,0	0,0	0,22	0,1	0,0	0,0
23,0	0,24	0,0	0,0	0,22	0,1	0,0	0,0
23,0	0,24	0,0	0,0	0,22	0,1	0,0	0,0
23,0	0,24	0,0	0,0	0,22	0,1	0,0	0,0

**Spinte risultanti e punto di applicazione**

Qi      Quota inizio strato.  
 Qf      Quota inizio strato.  
 Rpx, Rpy      Componenti della spinta nella zona j-esima (kN);  
 Z(Rpx)      Ordinata punto di applicazione risultante spinta (cm);  
 Z(Rpy)      Ordinata punto di applicazione risultante spinta (cm);

	Qi	Qf	Rpx	Rpy	z(Rpx)	z(Rpy)
1	605,0	595,0	0,0	0,0	600,0	600,0
2	595,0	500,0	17,6	7,47	545,13	545,13
3	500,0	395,0	25,6	10,87	445,3	445,3
4	395,0	290,0	32,05	13,6	340,74	340,74
5	290,0	185,0	38,5	16,34	236,03	236,03
6	185,0	80,0	44,95	19,08	131,24	131,24

**CARATTERISTICHE MURO (Peso, Baricentro, Inerzi a)**

Py      Peso del muro (kN);  
 Px      Forza inerziale (kN);  
 Xp, Yp      Coordinate baricentro dei pesi (cm);

	Quota	Px	Py	Xp	Yp
	595,0	0,0	1,47	120,0	600,0
	500,0	0,0	15,45	120,0	552,5
	395,0	0,0	30,89	120,0	500,0
	290,0	0,0	46,34	120,0	447,5
	185,0	0,0	61,78	120,0	395,0
	80,0	0,0	77,23	120,0	342,5

**Sollecitazioni sul muro**

Quota      Origine ordinata minima del muro (cm).  
 Fx      Forza in direzione x (kN);  
 Fy      Forza in direzione y (kN);  
 M      Momento (kNm);  
 H      Altezza sezione di calcolo (cm);

Quota	Fx	Fy	M	H
595,0	0,0	1,47	0,0	60,0
500,0	17,6	22,92	5,7	60,0
395,0	43,2	49,23	33,8	60,0
290,0	75,25	78,28	91,35	60,0
185,0	113,75	110,07	185,11	60,0
80,0	158,7	144,59	321,86	60,0

**Armature - Verifiche sezioni (S.L.U.)**

Afv      Area dei ferri lato valle.  
 Afr      Area dei ferri lato monte.  
 Nu      Sforzo normale ultimo (kN);  
 Mu      Momento flettente ultimo (kNm);  
 Vrd      Resistenza a taglio senza armature trasversali Vrd (kN);  
 Vwd      Resistenza a taglio piegati (kN);

Sic. VT Vsdu	min{Vrd; Vwd}/Vsdu Taglio di calcolo (kN);							Sic. VT
Afv	Afm	Nu	Mu	Ver.	Vrd	Vwd	Sic. VT	
5Ø20 (15,71)	5Ø20 (15,71)	1,34	318,49	S	276,27	0,0	8,99	
5Ø20 (15,71)	5Ø20 (15,71)	23,64	323,85	S	221,12	0,0	12,32	
5Ø20 (15,71)	5Ø20 (15,71)	49,92	330,15	S	224,81	0,0	5,1	
5Ø20 (15,71)	5Ø20 (15,71)	79,82	337,28	S	228,88	0,0	2,98	
5Ø20 (15,71)	5Ø22 (19,01)	112,31	408,72	S	247,63	0,0	2,13	
5Ø20 (15,71)	5Ø22 (19,01)	147,58	416,88	S	252,47	0,0	1,56	

### VERIFICHE GLOBALI

Piano di rottura passante per (xr1,yr1) = (500,0/0,0)  
 Piano di rottura passante per (xr2,yr2) = (500,0/595,0)  
 Centro di rotazione (xro,yro) = (0,0/0,0)

#### Discretizzazione terreno

Qi	Quota iniziale strato (cm);
Qf	Quota finale strato
G	Peso unità di volume (KN/m³);
Eps	Inclinazione dello strato. (°);
Fi	Angolo di resistenza a taglio (°);
Delta	Angolo attrito terra muro;
c	Coesione (kPa);
β	Angolo perpendicolare al paramento lato monte (°);
Note	Nelle note viene riportata la presenza della falda

Qi	Qf	G	Eps	Fi	Delta	c	β	Note
595,0	500,0	20,0	0,0	35,0	23,0	0,0	0,0	
500,0	395,0	20,0	0,0	35,0	23,0	0,0	0,0	
395,0	290,0	20,0	0,0	35,0	23,0	0,0	0,0	
290,0	185,0	20,0	0,0	35,0	23,0	0,0	0,0	
185,0	80,0	20,0	0,0	35,0	23,0	0,0	0,0	
80,0	0,0	19,0	0,0	29,0	20,0	0,0	0,0	

#### Coefficienti di spinta ed inclinazioni

μ	Angolo di direzione della spinta.
Ka	Coefficiente di spinta attiva.
Kd	Coefficiente di spinta dinamica.
Dk	Coefficiente di incremento dinamico.
Kax, Kay	Componenti secondo x e y del coefficiente di spinta attiva.
Dkx, Dky	Componenti secondo x e y del coefficiente di incremento dinamico.

μ	Ka	Kd	Dk	Kax	Kay	Dkx	Dky
23,0	0,24	0,0	0,0	0,22	0,1	0,0	0,0
23,0	0,24	0,0	0,0	0,22	0,1	0,0	0,0
23,0	0,24	0,0	0,0	0,22	0,1	0,0	0,0
23,0	0,24	0,0	0,0	0,22	0,1	0,0	0,0
23,0	0,24	0,0	0,0	0,22	0,1	0,0	0,0
20,0	0,31	0,0	0,0	0,29	0,11	0,0	0,0

#### Spinte risultanti e punto di applicazione

Qi	Quota inizio strato.
Qf	Quota inizio strato.
Rpx, Rpy	Componenti della spinta nella zona j-esima (kN);
Z(Rpx)	Ordinata punto di applicazione risultante spinta (cm);
Z(Rpy)	Ordinata punto di applicazione risultante spinta (cm);

	Qi	Qf	Rpx	Rpy	z(Rpx)	z(Rpy)
1	595,0	500,0	17,6	7,47	545,13	545,13
2	500,0	395,0	25,6	10,87	445,3	445,3
3	395,0	290,0	32,05	13,6	340,74	340,74
4	290,0	185,0	38,5	16,34	236,03	236,03
5	185,0	80,0	44,95	19,08	131,24	131,24
6	80,0	0,0	42,64	16,98	39,28	39,34

#### Spinte risultanti e punto di applicazione



Qi Quota inizio strato.  
 Qf Quota inizio strato.  
 Rpx, Rpy Componenti della spinta nella zona j-esima (kN);  
 Z(Rpx) Ordinata punto di applicazione risultante spinta (cm);  
 Z(Rpy) Ordinata punto di applicazione risultante spinta (cm);

	Qi	Qf	Rpx	Rpy	z(Rpx)	z(Rpy)
1	80,0	0,0	0,0	0,0	0,0	0,0

#### Sollecitazioni total i

Fx Forza in direzione x (kN);  
 Fy Forza in direzione y (kN);  
 M Momento (kNm);

	Fx	Fy	M
Spinta terreno	201,34	84,34	64,07
Peso muro	0,0	77,23	-92,67
Peso fondazione	0,0	98,07	-245,17
Sovraccarico	0,0	245,04	-796,36
Terr. fondazione	0,0	288,4	-937,3
	<b>201,34</b>	<b>793,07</b>	<b>-2007,44</b>

Momento stabilizzante -2493,22 kNm  
 Momento ribaltante 485,78 kNm

#### Verifica alla traslazione

Sommatoria forze orizzontali	201,34 kN
Sommatoria forze verticali	793,07 kN
Coefficiente di attrito	0,55
Adesione	0,0 kPa
Angolo piano di scorrimento	-360,0 °
Forze normali al piano di scorrimento	793,07 kN
Forze parall. al piano di scorrimento	201,34 kN
Resistenza terreno	439,61 kN
<b>Coeff. sicurezza traslazione Csd</b>	<b>1,98</b>

**Traslazione verificata Csd>1**

#### Verifica al ribaltamento

Momento stabilizzante	-2493,22 kNm
Momento ribaltante	485,78 kNm
<b>Coeff. sicurezza ribaltamento Csv</b>	<b>4,46</b>

**Muro verificato a ribaltamento Csv>1**

#### Carico limite verticale VESIC

Somma forze in direzione x (Fx)	201,34 kN
Somma forze in direzione y (Fy)	793,07 kN
Somma momenti	-2007,44 kNm
Larghezza fondazione	500,0 cm
Lunghezza	1200,0 cm
Eccentricità su B	3,12 cm
Peso unità di volume	19,0 KN/m³
Angolo di resistenza al taglio	29,0 °
Coesione	0,0 kPa
Terreno sulla fondazione	280,0 cm
Peso terreno sul piano di posa	20,0 KN/m³
Nq	16,44
Nc	27,86
Ng	19,34
Fattori di forma	
sq	1,23
sc	1,24
sg	0,84
Inclinazione carichi	
iq	0,61
ic	0,58
ig	0,45
Fattori di profondità	
dq	1,17
dc	1,23

dg	1,0
Carico limite verticale (Qlim)	5643,05 kN
<b>Fattore sicurezza (Csq=Qlim/Fy)</b>	<b>5,08</b>

**Carico limite verificato Csq>1**

**Tensioni sul terreno**

Ascissa centro sollecitazione	253,12 cm
Larghezza della fondazione	500,0 cm
x = 0,0 cm	152,67 kPa
x = 500,0 cm	164,56 kPa

**MENSOLA A VALLE**

Xprogr.	Ascissa progressiva (cm);
Fx	Forza in direzione x (kN);
Fy	Forza in direzione y (kN);
M	Momento (kNm);
H	Altezza sezione (cm);

Xprogr.	Fx	Fy	M	H
90,0	0,0	-120,71	-54,18	80,0

**Armature - Verifiche sezioni (S.L.U.)**

Afi	Area dei ferri inferiori.
Afs	Area dei ferri superiori.
Nu	Sforzo normale ultimo (kN);
Mu	Momento flettente ultimo (kNm);
Vrd	Resistenza a taglio senza armature trasversali Vrd (kN);
Vwd	Resistenza a taglio piegati (kN);
Sic. VT	min{Vrd; Vwd}/Vsdu
Vsdu	Taglio di calcolo (kN);

Afi	Afs	Nu	Mu	Ver.	Vrd	Vwd	Sic. VT
5Ø22 (19,01)	5Ø22 (19,01)	0,15	529,48	S	271,11	0,0	2,2

**MENSOLA A MONTE**

Xprogr.	Ascissa progressiva (cm);
Fx	Forza in direzione x (kN);
Fy	Forza in direzione y (kN);
M	Momento (kNm);
H	Altezza sezione (cm);

Xprogr.	Fx	Fy	M	H
150,0	42,64	197,13	-484,47	80,0

**Armature - Verifiche sezioni (S.L.U.)**

Afi	Area dei ferri inferiori.
Afs	Area dei ferri superiori.
Nu	Sforzo normale ultimo (kN);
Mu	Momento flettente ultimo (kNm);
Vrd	Resistenza a taglio senza armature trasversali Vrd (kN);
Vwd	Resistenza a taglio piegati (kN);
Sic. VT	min{Vrd; Vwd}/Vsdu
Vsdu	Taglio di calcolo (kN);

Afi	Afs	Nu	Mu	Ver.	Vrd	Vwd	Sic. VT
5Ø22 (19,01)	5Ø22 (19,01)	43,75	543,67	S	276,22	0,0	1,37

**A\_Unitari+M1+RSLV [GEO+STR]**

Coefficiente sismico orizzontale Kh	0,0498
Coefficiente sismico verticale Kv	0,0249

**CALCOLO SPINTE**

**Discretizzazione terreno**

Qi	Quota iniziale strato (cm);
Qf	Quota finale strato
G	Peso unità di volume (KN/m <sup>3</sup> );
Eps	Inclinazione dello strato. (°);
Fi	Angolo di resistenza a taglio (°);
Delta	Angolo attrito terra muro;
c	Coesione (kPa);
β	Angolo perpendicolare al paramento lato monte (°);
Note	Nelle note viene riportata la presenza della falda

Qi	Qf	G	Eps	Fi	Delta	c	β	Note
605,0	595,0	0,0	0,0	0,0	0,0	0,0	0,0	
595,0	500,0	20,0	0,0	35,0	23,0	0,0	0,0	
500,0	395,0	20,0	0,0	35,0	23,0	0,0	0,0	
395,0	290,0	20,0	0,0	35,0	23,0	0,0	0,0	
290,0	185,0	20,0	0,0	35,0	23,0	0,0	0,0	
185,0	80,0	20,0	0,0	35,0	23,0	0,0	0,0	

**Coefficienti di spinta ed inclinazioni**

μ	Angolo di direzione della spinta.
Ka	Coefficiente di spinta attiva.
Kd	Coefficiente di spinta dinamica.
Dk	Coefficiente di incremento dinamico.
Kax, Kay	Componenti secondo x e y del coefficiente di spinta attiva.
Dkx, Dky	Componenti secondo x e y del coefficiente di incremento dinamico.

μ	Ka	Kd	Dk	Kax	Kay	Dkx	Dky
0,0	0,0	0,0	0,0	0,0	0,0	0,0	0,0
23,0	0,24	0,27	0,04	0,22	0,1	0,03	0,01
23,0	0,24	0,27	0,04	0,22	0,1	0,03	0,01
23,0	0,24	0,27	0,04	0,22	0,1	0,03	0,01
23,0	0,24	0,27	0,04	0,22	0,1	0,03	0,01
23,0	0,24	0,27	0,04	0,22	0,1	0,03	0,01

**Spinte risultanti e punto di applicazione**

Qi	Quota inizio strato.
Qf	Quota inizio strato.
Rpx, Rpy	Componenti della spinta nella zona j-esima (kN);
Z(Rpx)	Ordinata punto di applicazione risultante spinta (cm);
Z(Rpy)	Ordinata punto di applicazione risultante spinta (cm);

	Qi	Qf	Rpx	Rpy	z(Rpx)	z(Rpy)
1	605,0	595,0	0,0	0,0	600,0	600,0
2	595,0	500,0	5,39	2,29	541,53	541,53
3	500,0	395,0	10,68	4,53	443,43	443,43
4	395,0	290,0	15,64	6,64	339,72	339,72
5	290,0	185,0	20,6	8,74	235,39	235,39
6	185,0	80,0	25,56	10,85	130,8	130,8

**CARATTERISTICHE MURO (Peso, Baricentro, Inerzi a)**

Py	Peso del muro (kN);
Px	Forza inerziale (kN);
Xp, Yp	Coordinate baricentro dei pesi (cm);

Quota	Px	Py	Xp	Yp
595,0	0,07	1,47	120,0	600,0
500,0	0,77	15,45	120,0	552,5
395,0	1,54	30,89	120,0	500,0
290,0	2,31	46,34	120,0	447,5
185,0	3,08	61,78	120,0	395,0
80,0	3,85	77,23	120,0	342,5

**Sollecitazioni sul muro**

Quota	Origine ordinata minima del muro (cm).
Fx	Forza in direzione x (kN);
Fy	Forza in direzione y (kN);

MURO IN DX RICUCITURA ELIPORTO- RELAZIONE TECNICA E DI CALCOLO

M	Momento (kNm);			
H	Altezza sezione di calcolo (cm);			
Quota	Fx	Fy	M	H
595,0	0,07	1,47	0,0	60,0
500,0	6,16	17,73	1,95	60,0
395,0	17,6	37,71	12,63	60,0
290,0	34,01	59,79	37,31	60,0
185,0	55,38	83,98	81,18	60,0
80,0	81,71	110,28	149,47	60,0

Armature - Verifiche sezioni (S.L.U.)

Afv	Area dei ferri lato valle.
Afm	Area dei ferri lato monte.
Nu	Sforzo normale ultimo (kN);
Mu	Momento flettente ultimo (kNm);
Vrd	Resistenza a taglio senza armature trasversali Vrd (kN);
Vwd	Resistenza a taglio piegati (kN);
Sic. VT	min{Vrd; Vwd}/Vsdu
Vsdu	Taglio di calcolo (kN);

Afv	Afm	Nu	Mu	Ver.	Vrd	Vwd	Sic. VT
5Ø20 (15,71)	5Ø20 (15,71)	1,34	318,49	S	218,11	0,0	2919,83
5Ø20 (15,71)	5Ø20 (15,71)	18,0	322,5	S	220,39	0,0	35,11
5Ø20 (15,71)	5Ø20 (15,71)	38,64	327,45	S	223,19	0,0	12,43
5Ø20 (15,71)	5Ø20 (15,71)	60,83	332,75	S	226,29	0,0	6,52
5Ø20 (15,71)	5Ø22 (19,01)	85,82	402,57	S	243,98	0,0	4,32
5Ø20 (15,71)	5Ø22 (19,01)	112,31	408,72	S	247,66	0,0	2,97

VERIFICHE GLOBALI

Piano di rottura passante per (xr1,yr1) = (500,0/0,0)  
 Piano di rottura passante per (xr2,yr2) = (500,0/595,0)  
 Centro di rotazione (xro,yro) = (0,0/0,0)

Discretizzazione terreno

Qi	Quota iniziale strato (cm);
Qf	Quota finale strato
G	Peso unità di volume (KN/m³);
Eps	Inclinazione dello strato. (°);
Fi	Angolo di resistenza a taglio (°);
Delta	Angolo attrito terra muro;
c	Coesione (kPa);
β	Angolo perpendicolare al paramento lato monte (°);
Note	Nelle note viene riportata la presenza della falda

Qi	Qf	G	Eps	Fi	Delta	c	β	Note
595,0	500,0	20,0	0,0	35,0	23,0	0,0	0,0	
500,0	395,0	20,0	0,0	35,0	23,0	0,0	0,0	
395,0	290,0	20,0	0,0	35,0	23,0	0,0	0,0	
290,0	185,0	20,0	0,0	35,0	23,0	0,0	0,0	
185,0	80,0	20,0	0,0	35,0	23,0	0,0	0,0	
80,0	0,0	19,0	0,0	29,0	20,0	0,0	0,0	

Coefficienti di spinta ed inclinazioni

μ	Angolo di direzione della spinta.
Ka	Coefficiente di spinta attiva.
Kd	Coefficiente di spinta dinamica.
Dk	Coefficiente di incremento dinamico.
Kax, Kay	Componenti secondo x e y del coefficiente di spinta attiva.
Dkx, Dky	Componenti secondo x e y del coefficiente di incremento dinamico.

μ	Ka	Kd	Dk	Kax	Kay	Dkx	Dky
23,0	0,24	0,27	0,04	0,22	0,1	0,03	0,01
23,0	0,24	0,27	0,04	0,22	0,1	0,03	0,01
23,0	0,24	0,27	0,04	0,22	0,1	0,03	0,01
23,0	0,24	0,27	0,04	0,22	0,1	0,03	0,01
23,0	0,24	0,27	0,04	0,22	0,1	0,03	0,01
20,0	0,31	0,34	0,04	0,29	0,11	0,04	0,01

Spinte risultanti e punto di applicazione

Qi Quota inizio strato.  
 Qf Quota inizio strato.  
 Rpx, Rpy Componenti della spinta nella zona j-esima (kN);  
 Z(Rpx) Ordinata punto di applicazione risultante spinta (cm);  
 Z(Rpy) Ordinata punto di applicazione risultante spinta (cm);

	Qi	Qf	Rpx	Rpy	z(Rpx)	z(Rpy)
1	595,0	500,0	5,39	2,29	541,53	541,53
2	500,0	395,0	10,68	4,53	443,43	443,43
3	395,0	290,0	15,64	6,64	339,72	339,72
4	290,0	185,0	20,6	8,74	235,39	235,39
5	185,0	80,0	25,56	10,85	130,8	130,8
6	80,0	0,0	23,95	9,84	39,02	39,13

Spinte risultanti e punto di applicazione

Qi Quota inizio strato.  
 Qf Quota inizio strato.  
 Rpx, Rpy Componenti della spinta nella zona j-esima (kN);  
 Z(Rpx) Ordinata punto di applicazione risultante spinta (cm);  
 Z(Rpy) Ordinata punto di applicazione risultante spinta (cm);

	Qi	Qf	Rpx	Rpy	z(Rpx)	z(Rpy)
1	80,0	0,0	0,0	0,0	0,0	0,0

Sollecitazioni total i

Fx Forza in direzione x (kN);  
 Fy Forza in direzione y (kN);  
 M Momento (kNm);

	Fx	Fy	M
Spinta terreno	101,81	42,89	6,47
Peso muro	0,0	77,23	-92,67
Peso fondazione	0,0	98,07	-245,17
Sovraccarico	0,0	54,95	-178,59
Terr. fondazione	0,0	360,5	-1171,63
	<b>101,81</b>	<b>633,63</b>	<b>-1681,58</b>

Momento stabilizzante -1902,5 kNm  
 Momento ribaltante 220,92 kNm

Verifica alla traslazione

Sommatoria forze orizzontali	101,81 kN
Sommatoria forze verticali	633,63 kN
Coefficiente di attrito	0,55
Adesione	0,0 kPa
Angolo piano di scorrimento	-360,0 °
Forze normali al piano di scorrimento	633,63 kN
Forze parall. al piano di scorrimento	101,81 kN
Resistenza terreno	351,23 kN
<b>Coeff. sicurezza traslazione Csd</b>	<b>3,45</b>
<b>Traslazione verificata Csd&gt;1</b>	

Verifica al ribaltamento

Momento stabilizzante	-1902,5 kNm
Momento ribaltante	220,92 kNm
<b>Coeff. sicurezza ribaltamento Csv</b>	<b>8,61</b>
<b>Muro verificato a ribaltamento Csv&gt;1</b>	

Carico limite verticale VESIC

Somma forze in direzione x (Fx)	101,81 kN
Somma forze in direzione y (Fy)	633,63 kN
Somma momenti	-1681,58 kNm
Larghezza fondazione	500,0 cm
Lunghezza	1200,0 cm

Eccentricità su B	15,39 cm
Peso unità di volume	19,0 KN/m³
Angolo di resistenza al taglio	29,0 °
Coesione	0,0 kPa
Terreno sulla fondazione	280,0 cm
Peso terreno sul piano di posa	20,0 KN/m³
Nq	16,44
Nc	27,86
Ng	19,34
Fattori di forma	
sq	1,22
sc	1,23
sg	0,84
Inclinazione carichi	
iq	0,74
ic	0,72
ig	0,62
Fattori di profondità	
dq	1,18
dc	1,24
dg	1,0
Carico limite verticale (Qlim)	6692,87 kN
<b>Fattore sicurezza (Csq=Qlim/Fy)</b>	<b>8,8</b>

**Carico limite verificato Csq>1**

**Tensioni sul terreno**

Ascissa centro sollecitazione	265,39 cm
Larghezza della fondazione	500,0 cm
x = 0,0 cm	103,33 kPa
x = 500,0 cm	150,13 kPa

**MENSOLA A VALLE**

Xprogr.	Ascissa progressiva (cm);
Fx	Forza in direzione x (kN);
Fy	Forza in direzione y (kN);
M	Momento (kNm);
H	Altezza sezione (cm);

Xprogr.	Fx	Fy	M	H
90,0	0,0	-79,14	-35,03	80,0

**Armature - Verifiche sezioni (S.L.U.)**

Afi	Area dei ferri inferiori.
Afs	Area dei ferri superiori.
Nu	Sforzo normale ultimo (kN);
Mu	Momento flettente ultimo (kNm);
Vrd	Resistenza a taglio senza armature trasversali Vrd (kN);
Vwd	Resistenza a taglio piegati (kN);
Sic. VT	min{Vrd; Vwd}/Vsdu
Vsdu	Taglio di calcolo (kN);

Afi	Afs	Nu	Mu	Ver.	Vrd	Vwd	Sic. VT
5Ø22 (19,01)	5Ø22 (19,01)	0,15	529,48	S	271,11	0,0	3,36

**MENSOLA A MONTE**

Xprogr.	Ascissa progressiva (cm);
Fx	Forza in direzione x (kN);
Fy	Forza in direzione y (kN);
M	Momento (kNm);
H	Altezza sezione (cm);

Xprogr.	Fx	Fy	M	H
150,0	23,95	58,89	-145,11	80,0

**Armature - Verifiche sezioni (S.L.U.)**

Afi	Area dei ferri inferiori.
Afs	Area dei ferri superiori.
Nu	Sforzo normale ultimo (kN);
Mu	Momento flettente ultimo (kNm);
Vrd	Resistenza a taglio senza armature trasversali Vrd (kN);
Vwd	Resistenza a taglio piegati (kN);
Sic. VT	min{Vrd; Vwd}/Vsdu
Vsdu	Taglio di calcolo (kN);

Afi	Afs	Nu	Mu	Ver.	Vrd	Vwd	Sic. VT
5Ø22 (19,01)	5Ø22 (19,01)	24,28	537,34	S	273,54	0,0	4,56

**A\_unitari+M1+RSLV+Beta (+50%) [GEO]**

Coefficiente sismico orizzontale Kh	0,0811
Coefficiente sismico verticale Kv	0,0416

**CALCOLO SPINTE**

**Discretizzazione terreno**

Qi	Quota iniziale strato (cm);
Qf	Quota finale strato
G	Peso unità di volume (KN/m³);
Eps	Inclinazione dello strato. (°);
Fi	Angolo di resistenza a taglio (°);
Delta	Angolo attrito terra muro;
c	Coesione (kPa);
β	Angolo perpendicolare al paramento lato monte (°);
Note	Nelle note viene riportata la presenza della falda

Qi	Qf	G	Eps	Fi	Delta	c	β	Note
605,0	595,0	0,0	0,0	0,0	0,0	0,0	0,0	
595,0	500,0	20,0	0,0	35,0	23,0	0,0	0,0	
500,0	395,0	20,0	0,0	35,0	23,0	0,0	0,0	
395,0	290,0	20,0	0,0	35,0	23,0	0,0	0,0	
290,0	185,0	20,0	0,0	35,0	23,0	0,0	0,0	
185,0	80,0	20,0	0,0	35,0	23,0	0,0	0,0	

**Coefficienti di spinta ed inclinazioni**

μ	Angolo di direzione della spinta.
Ka	Coefficiente di spinta attiva.
Kd	Coefficiente di spinta dinamica.
Dk	Coefficiente di incremento dinamico.
Kax, Kay	Componenti secondo x e y del coefficiente di spinta attiva.
Dkx, Dky	Componenti secondo x e y del coefficiente di incremento dinamico.

μ	Ka	Kd	Dk	Kax	Kay	Dkx	Dky
0,0	0,0	0,0	0,0	0,0	0,0	0,0	0,0
23,0	0,24	0,33	0,1	0,22	0,1	0,09	0,04
23,0	0,24	0,33	0,1	0,22	0,1	0,09	0,04
23,0	0,24	0,33	0,1	0,22	0,1	0,09	0,04
23,0	0,24	0,33	0,1	0,22	0,1	0,09	0,04
23,0	0,24	0,33	0,1	0,22	0,1	0,09	0,04

**Spinte risultanti e punto di applicazione**

Qi	Quota inizio strato.
Qf	Quota inizio strato.
Rpx, Rpy	Componenti della spinta nella zona j-esima (kN);
Z(Rpx)	Ordinata punto di applicazione risultante spinta (cm);
Z(Rpy)	Ordinata punto di applicazione risultante spinta (cm);

	Qi	Qf	Rpx	Rpy	z(Rpx)	z(Rpy)
1	605,0	595,0	0,0	0,0	600,0	600,0
2	595,0	500,0	15,24	6,47	546,28	546,28
3	500,0	395,0	19,57	8,31	446,22	446,22
4	395,0	290,0	22,44	9,53	341,38	341,38
5	290,0	185,0	25,31	10,74	236,51	236,51
6	185,0	80,0	28,18	11,96	131,61	131,61

CARATTERISTICHE MURO (Peso, Baricentro, Inerzi a)

Py Peso del muro (kN);  
Px Forza inerziale (kN);  
Xp, Yp Coordinate baricentro dei pesi (cm);

Quota	Px	Py	Xp	Yp
595,0	0,18	1,47	120,0	600,0
500,0	1,88	15,45	120,0	552,5
395,0	3,76	30,89	120,0	500,0
290,0	5,64	46,34	120,0	447,5
185,0	7,52	61,78	120,0	395,0
80,0	9,39	77,23	120,0	342,5

Sollecitazioni sul muro

Quota Origine ordinata minima del muro (cm).  
Fx Forza in direzione x (kN);  
Fy Forza in direzione y (kN);  
M Momento (kNm);  
H Altezza sezione di calcolo (cm);

Quota	Fx	Fy	M	H
595,0	0,18	1,47	0,01	60,0
500,0	17,12	21,91	6,1	60,0
395,0	38,57	45,67	32,59	60,0
290,0	62,89	70,64	82,75	60,0
185,0	90,08	96,83	159,59	60,0
80,0	120,13	124,23	266,12	60,0

VERIFICHE GLOBALI

Piano di rottura passante per  $(x_{r1}, y_{r1}) = (500,0/0,0)$   
Piano di rottura passante per  $(x_{r2}, y_{r2}) = (500,0/595,0)$   
Centro di rotazione  $(x_{ro}, y_{ro}) = (0,0/0,0)$

Discretizzazione terreno

Qi Quota iniziale strato (cm);  
Qf Quota finale strato  
G Peso unità di volume (KN/m<sup>3</sup>);  
Eps Inclinazione dello strato. (°);  
Fi Angolo di resistenza a taglio (°);  
Delta Angolo attrito terra muro;  
c Coesione (kPa);  
β Angolo perpendicolare al paramento lato monte (°);  
Note Nelle note viene riportata la presenza della falda

Qi	Qf	G	Eps	Fi	Delta	c	β	Note
595,0	500,0	20,0	0,0	35,0	23,0	0,0	0,0	
500,0	395,0	20,0	0,0	35,0	23,0	0,0	0,0	
395,0	290,0	20,0	0,0	35,0	23,0	0,0	0,0	
290,0	185,0	20,0	0,0	35,0	23,0	0,0	0,0	
185,0	80,0	20,0	0,0	35,0	23,0	0,0	0,0	
80,0	0,0	19,0	0,0	29,0	20,0	0,0	0,0	

Coefficienti di spinta ed inclinazioni

μ Angolo di direzione della spinta.  
Ka Coefficiente di spinta attiva.  
Kd Coefficiente di spinta dinamica.  
Dk Coefficiente di incremento dinamico.  
Kax, Kay Componenti secondo x e y del coefficiente di spinta attiva.  
Dkx, Dky Componenti secondo x e y del coefficiente di incremento dinamico.

μ	Ka	Kd	Dk	Kax	Kay	Dkx	Dky
23,0	0,24	0,33	0,1	0,22	0,1	0,09	0,04
23,0	0,24	0,33	0,1	0,22	0,1	0,09	0,04
23,0	0,24	0,33	0,1	0,22	0,1	0,09	0,04
23,0	0,24	0,33	0,1	0,22	0,1	0,09	0,04
23,0	0,24	0,33	0,1	0,22	0,1	0,09	0,04
20,0	0,31	0,41	0,12	0,29	0,11	0,11	0,04



Spinte risultanti e punto di applicazione

Qi Quota inizio strato.  
 Qf Quota inizio strato.  
 Rpx, Rpy Componenti della spinta nella zona j-esima (kN);  
 Z(Rpx) Ordinata punto di applicazione risultante spinta (cm);  
 Z(Rpy) Ordinata punto di applicazione risultante spinta (cm);

	Qi	Qf	Rpx	Rpy	z(Rpx)	z(Rpy)
1	595,0	500,0	16,87	7,06	546,4	546,38
2	500,0	395,0	21,38	8,97	446,33	446,31
3	395,0	290,0	24,24	10,18	341,47	341,45
4	290,0	185,0	27,11	11,4	236,57	236,57
5	185,0	80,0	29,98	12,62	131,66	131,66
6	80,0	0,0	26,05	10,6	39,45	39,51

Spinte risultanti e punto di applicazione

Qi Quota inizio strato.  
 Qf Quota inizio strato.  
 Rpx, Rpy Componenti della spinta nella zona j-esima (kN);  
 Z(Rpx) Ordinata punto di applicazione risultante spinta (cm);  
 Z(Rpy) Ordinata punto di applicazione risultante spinta (cm);

	Qi	Qf	Rpx	Rpy	z(Rpx)	z(Rpy)
1	80,0	0,0	0,0	0,0	0,0	0,0

Sollecitazioni total i

Fx Forza in direzione x (kN);  
 Fy Forza in direzione y (kN);  
 M Momento (kNm);

	Fx	Fy	M
Spinta terreno	145,63	60,83	80,13
Peso muro	9,39	77,23	-60,5
Peso fondazione	11,93	98,07	-240,39
Sovraccarico	6,68	54,95	-138,81
Terr. fondazione	43,85	360,5	-1023,62
	<b>217,5</b>	<b>651,57</b>	<b>-1383,19</b>

Momento stabilizzante -1992,19 kNm  
 Momento ribaltante 609,0 kNm

Verifica al ribaltamento

Momento stabilizzante -1992,19 kNm  
 Momento ribaltante 609,0 kNm  
**Coeff. sicurezza ribaltamento Csv 3,27**

**Muro verificato a ribaltamento Csv>1**

MENSOLA A VALLE

Xprogr. Ascissa progressiva (cm);  
 Fx Forza in direzione x (kN);  
 Fy Forza in direzione y (kN);  
 M Momento (kNm);  
 H Altezza sezione (cm);

Xprogr.	Fx	Fy	M	H
90,0	0,0	-143,16	-65,87	80,0

MENSOLA A MONTE

Xprogr. Ascissa progressiva (cm);  
 Fx Forza in direzione x (kN);  
 Fy Forza in direzione y (kN);  
 M Momento (kNm);  
 H Altezza sezione (cm);

Xprogr.	Fx	Fy	M	H
150,0	26,05	150,76	-454,77	80,0

**Carico limite A1+M1+R3 [GEO+STR]**

**CALCOLO SPINTE**

**Discretizzazione terreno**

Qi	Quota iniziale strato (cm);
Qf	Quota finale strato
G	Peso unità di volume (KN/m <sup>3</sup> );
Eps	Inclinazione dello strato. (°);
Fi	Angolo di resistenza a taglio (°);
Delta	Angolo attrito terra muro;
c	Coesione (kPa);
β	Angolo perpendicolare al paramento lato monte (°);
Note	Nelle note viene riportata la presenza della falda

Qi	Qf	G	Eps	Fi	Delta	c	β	Note
605,0	595,0	0,0	0,0	0,0	0,0	0,0	0,0	
595,0	500,0	20,0	0,0	35,0	23,0	0,0	0,0	
500,0	395,0	20,0	0,0	35,0	23,0	0,0	0,0	
395,0	290,0	20,0	0,0	35,0	23,0	0,0	0,0	
290,0	185,0	20,0	0,0	35,0	23,0	0,0	0,0	
185,0	80,0	20,0	0,0	35,0	23,0	0,0	0,0	

**Coefficienti di spinta ed inclinazioni**

μ	Angolo di direzione della spinta.
Ka	Coefficiente di spinta attiva.
Kd	Coefficiente di spinta dinamica.
Dk	Coefficiente di incremento dinamico.
Kax, Kay	Componenti secondo x e y del coefficiente di spinta attiva.
Dkx, Dky	Componenti secondo x e y del coefficiente di incremento dinamico.

μ	Ka	Kd	Dk	Kax	Kay	Dkx	Dky
0,0	0,0	0,0	0,0	0,0	0,0	0,0	0,0
23,0	0,24	0,0	0,0	0,22	0,1	0,0	0,0
23,0	0,24	0,0	0,0	0,22	0,1	0,0	0,0
23,0	0,24	0,0	0,0	0,22	0,1	0,0	0,0
23,0	0,24	0,0	0,0	0,22	0,1	0,0	0,0
23,0	0,24	0,0	0,0	0,22	0,1	0,0	0,0

**Spinte risultanti e punto di applicazione**

Qi	Quota inizio strato.
Qf	Quota inizio strato.
Rpx, Rpy	Componenti della spinta nella zona j-esima (kN);
Z(Rpx)	Ordinata punto di applicazione risultante spinta (cm);
Z(Rpy)	Ordinata punto di applicazione risultante spinta (cm);

	Qi	Qf	Rpx	Rpy	z(Rpx)	z(Rpy)
1	605,0	595,0	0,0	0,0	600,0	600,0
2	595,0	500,0	17,93	7,61	545,17	545,17
3	500,0	395,0	25,96	11,02	445,33	445,33
4	395,0	290,0	32,41	13,76	340,76	340,76
5	290,0	185,0	38,86	16,5	236,05	236,05
6	185,0	80,0	45,31	19,23	131,25	131,25

**CARATTERISTICHE MURO (Peso, Baricentro, Inerzi a)**

Py	Peso del muro (kN);
Px	Forza inerziale (kN);
Xp, Yp	Coordinate baricentro dei pesi (cm);

Quota	Px	Py	Xp	Yp
595,0	0,0	1,91	120,0	600,0
500,0	0,0	20,08	120,0	552,5
395,0	0,0	40,16	120,0	500,0

MURO IN DX RICUCITURA ELIPORTO- RELAZIONE TECNICA E DI CALCOLO

290,0	0,0	60,24	120,0	447,5
185,0	0,0	80,32	120,0	395,0
80,0	0,0	100,4	120,0	342,5

Sollecitazioni sul muro

Quota	Origine ordinata minima del muro (cm).
Fx	Forza in direzione x (kN);
Fy	Forza in direzione y (kN);
M	Momento (kNm);
H	Altezza sezione di calcolo (cm);

Quota	Fx	Fy	M	H
595,0	0,0	1,91	0,0	60,0
500,0	17,93	27,69	5,82	60,0
395,0	43,9	58,79	34,41	60,0
290,0	76,31	92,63	92,82	60,0
185,0	115,17	129,2	187,84	60,0
80,0	160,49	168,52	326,23	60,0

Armature - Verifiche sezioni (S.L.U.)

Afv	Area dei ferri lato valle.
Afm	Area dei ferri lato monte.
Nu	Sforzo normale ultimo (kN);
Mu	Momento flettente ultimo (kNm);
Vrd	Resistenza a taglio senza armature trasversali Vrd (kN);
Vwd	Resistenza a taglio piegati (kN);
Sic. VT	min{Vrd; Vwd}/Vsdu
Vsdu	Taglio di calcolo (kN);

Afv	Afm	Nu	Mu	Ver.	Vrd	Vwd	Sic. VT
5Ø20 (15,71)	5Ø20 (15,71)	1,8	318,6	S	247,66	0,0	2,97
5Ø20 (15,71)	5Ø20 (15,71)	28,33	324,98	S	221,79	0,0	12,13
5Ø20 (15,71)	5Ø20 (15,71)	59,88	332,53	S	226,15	0,0	5,05
5Ø20 (15,71)	5Ø20 (15,71)	94,67	340,81	S	230,89	0,0	2,97
5Ø20 (15,71)	5Ø22 (19,01)	131,87	413,25	S	250,32	0,0	2,13
5Ø20 (15,71)	5Ø22 (19,01)	171,91	422,48	S	255,83	0,0	1,56

VERIFICHE GLOBALI

Piano di rottura passante per (xr1,yr1) = (500,0/0,0)  
 Piano di rottura passante per (xr2,yr2) = (500,0/595,0)  
 Centro di rotazione (xro,yro) = (0,0/0,0)

Discretizzazione terreno

Qi	Quota iniziale strato (cm);
Qf	Quota finale strato
G	Peso unità di volume (KN/m³);
Eps	Inclinazione dello strato. (°);
Fi	Angolo di resistenza a taglio (°);
Delta	Angolo attrito terra muro;
c	Coesione (kPa);
β	Angolo perpendicolare al paramento lato monte (°);
Note	Nelle note viene riportata la presenza della falda

Qi	Qf	G	Eps	Fi	Delta	c	β	Note
595,0	500,0	20,0	0,0	35,0	23,0	0,0	0,0	
500,0	395,0	20,0	0,0	35,0	23,0	0,0	0,0	
395,0	290,0	20,0	0,0	35,0	23,0	0,0	0,0	
290,0	185,0	20,0	0,0	35,0	23,0	0,0	0,0	
185,0	80,0	20,0	0,0	35,0	23,0	0,0	0,0	
80,0	0,0	19,0	0,0	29,0	20,0	0,0	0,0	

Coefficienti di spinta ed inclinazioni

μ	Angolo di direzione della spinta.
Ka	Coefficiente di spinta attiva.
Kd	Coefficiente di spinta dinamica.
Dk	Coefficiente di incremento dinamico.
Kax, Kay	Componenti secondo x e y del coefficiente di spinta attiva.
Dkx, Dky	Componenti secondo x e y del coefficiente di incremento dinamico.

$\mu$	Ka	Kd	Dk	Kax	Kay	Dkx	Dky
23,0	0,24	0,0	0,0	0,22	0,1	0,0	0,0
23,0	0,24	0,0	0,0	0,22	0,1	0,0	0,0
23,0	0,24	0,0	0,0	0,22	0,1	0,0	0,0
23,0	0,24	0,0	0,0	0,22	0,1	0,0	0,0
23,0	0,24	0,0	0,0	0,22	0,1	0,0	0,0
20,0	0,31	0,0	0,0	0,29	0,11	0,0	0,0

**Spinte risultanti e punto di applicazione**

Qi Quota inizio strato.  
 Qf Quota inizio strato.  
 Rpx, Rpy Componenti della spinta nella zona j-esima (kN);  
 Z(Rpx) Ordinata punto di applicazione risultante spinta (cm);  
 Z(Rpy) Ordinata punto di applicazione risultante spinta (cm);

	Qi	Qf	Rpx	Rpy	z(Rpx)	z(Rpy)
1	595,0	500,0	17,93	7,61	545,17	545,17
2	500,0	395,0	25,96	11,02	445,33	445,33
3	395,0	290,0	32,41	13,76	340,76	340,76
4	290,0	185,0	38,86	16,5	236,05	236,05
5	185,0	80,0	45,31	19,23	131,25	131,25
6	80,0	0,0	43,0	17,11	39,29	39,35

**Spinte risultanti e punto di applicazione**

Qi Quota inizio strato.  
 Qf Quota inizio strato.  
 Rpx, Rpy Componenti della spinta nella zona j-esima (kN);  
 Z(Rpx) Ordinata punto di applicazione risultante spinta (cm);  
 Z(Rpy) Ordinata punto di applicazione risultante spinta (cm);

	Qi	Qf	Rpx	Rpy	z(Rpx)	z(Rpy)
1	80,0	0,0	0,0	0,0	0,0	0,0

**Sollecitazioni total i**

Fx Forza in direzione x (kN);  
 Fy Forza in direzione y (kN);  
 M Momento (kNm);

	Fx	Fy	M
Spinta terreno	203,48	85,23	65,8
Peso muro	0,0	100,4	-120,47
Peso fondazione	0,0	127,49	-318,72
Sovraccarico	0,0	250,43	-813,88
Terr. fondazione	0,0	468,65	-1523,11
	<b>203,48</b>	<b>1032,19</b>	<b>-2710,39</b>

Momento stabilizzante -3202,33 kNm  
 Momento ribaltante 491,94 kNm

**Verifica alla traslazione**

Sommatoria forze orizzontali	203,48 kN
Sommatoria forze verticali	1032,19 kN
Coefficiente di attrito	0,55
Adesione	0,0 kPa
Angolo piano di scorrimento	-360,0 °
Forze normali al piano di scorrimento	1032,19 kN
Forze parall. al piano di scorrimento	203,48 kN
Resistenza terreno	572,15 kN
<b>Coeff. sicurezza traslazione Csd</b>	<b>2,56</b>
<b>Traslazione verificata Csd&gt;1</b>	

**Verifica al ribaltamento**

Momento stabilizzante	-3202,33 kNm
Momento ribaltante	491,94 kNm
<b>Coeff. sicurezza ribaltamento Csv</b>	<b>5,66</b>
<b>Muro verificato a ribaltamento Csv&gt;1</b>	

### Carico limite verticale VESIC

Somma forze in direzione x (Fx)	203,48 kN
Somma forze in direzione y (Fy)	1032,19 kN
Somma momenti	-2710,39 kNm
Larghezza fondazione	500,0 cm
Lunghezza 1200,0	cm
Eccentricità su B	12,59 cm
Peso unità di volume	19,0 KN/m <sup>3</sup>
Angolo di resistenza al taglio	29,0 °
Coesione	0,0 kPa
Terreno sulla fondazione	280,0 cm
Peso terreno sul piano di posa	20,0 KN/m <sup>3</sup>
Nq	16,44
Nc	27,86
Ng	19,34
Fattori di forma	
sq	1,22
sc	1,23
sg	0,84
Inclinazione carichi	
iq	0,69
ic	0,67
ig	0,55
Fattori di profondità	
dq	1,17
dc	1,24
dg	1,0
Carico limite verticale (Qlim)	6211,95 kN
<b>Fattore sicurezza (Csq=Qlim/Fy)</b>	<b>4,3</b>

### Carico limite verificato Csq>1

### Tensioni sul terreno

Ascissa centro sollecitazione	262,59 cm
Larghezza della fondazione	500,0 cm
x = 0,0 cm	175,26 kPa
x = 500,0 cm	237,62 kPa

### MENSOLA A VALLE

Xprogr.	Ascissa progressiva (cm);
Fx	Forza in direzione x (kN);
Fy	Forza in direzione y (kN);
M	Momento (kNm);
H	Altezza sezione (cm);

Xprogr.	Fx	Fy	M	H
90,0	0,0	-139,83	-62,11	80,0

### Armature - Verifiche sezioni (S.L.U.)

Afi	Area dei ferri inferiori.
Afs	Area dei ferri superiori.
Nu	Sforzo normale ultimo (kN);
Mu	Momento flettente ultimo (kNm);
Vrd	Resistenza a taglio senza armature trasversali Vrd (kN);
Vwd	Resistenza a taglio piegati (kN);
Sic. VT	min{Vrd; Vwd}/Vsdu
Vsdu	Taglio di calcolo (kN);

Afi	Afs	Nu	Mu	Ver.	Vrd	Vwd	Sic. VT
5Ø22 (19,01)	5Ø22 (19,01)	0,15	529,48	S	271,11	0,0	1,9

### MENSOLA A MONTE

Xprogr.	Ascissa progressiva (cm);
Fx	Forza in direzione x (kN);

MURO IN DX RICUCITURA ELIPORTO- RELAZIONE TECNICA E DI CALCOLO

Fy Forza in direzione y (kN);  
 M Momento (kNm);  
 H Altezza sezione (cm);

Xprogr.	Fx	Fy	M	H
150,0	43,0	30,13	-157,62	80,0

Armature - Verifiche sezioni (S.L.U.)

Afi Area dei ferri inferiori.  
 Afs Area dei ferri superiori.  
 Nu Sforzo normale ultimo (kN);  
 Mu Momento flettente ultimo (kNm);  
 Vrd Resistenza a taglio senza armature trasversali Vrd (kN);  
 Vwd Resistenza a taglio piegati (kN);  
 Sic. VT  $\min\{Vrd; Vwd\}/Vsdu$   
 Vsdu Taglio di calcolo (kN);

Afi	Afs	Nu	Mu	Ver.	Vrd	Vwd	Sic. VT
5Ø22 (19,01)	5Ø22 (19,01)	43,75	543,67	S	276,27	0,0	8,99

Ribaltamento A1+M1+R3 [GEO]

CALCOLO SPINTE

Discretizzazione terreno

Qi Quota iniziale strato (cm);  
 Qf Quota finale strato  
 G Peso unità di volume (KN/m³);  
 Eps Inclinazione dello strato. (°);  
 Fi Angolo di resistenza a taglio (°);  
 Delta Angolo attrito terra muro;  
 c Coesione (kPa);  
 β Angolo perpendicolare al paramento lato monte (°);  
 Note Nelle note viene riportata la presenza della falda

Qi	Qf	G	Eps	Fi	Delta	c	β	Note
605,0	595,0	0,0	0,0	0,0	0,0	0,0	0,0	
595,0	500,0	20,0	0,0	35,0	23,0	0,0	0,0	
500,0	395,0	20,0	0,0	35,0	23,0	0,0	0,0	
395,0	290,0	20,0	0,0	35,0	23,0	0,0	0,0	
290,0	185,0	20,0	0,0	35,0	23,0	0,0	0,0	
185,0	80,0	20,0	0,0	35,0	23,0	0,0	0,0	

Coefficienti di spinta ed inclinazioni

μ Angolo di direzione della spinta.  
 Ka Coefficiente di spinta attiva.  
 Kd Coefficiente di spinta dinamica.  
 Dk Coefficiente di incremento dinamico.  
 Kax, Kay Componenti secondo x e y del coefficiente di spinta attiva.  
 Dkx, Dky Componenti secondo x e y del coefficiente di incremento dinamico.

μ	Ka	Kd	Dk	Kax	Kay	Dkx	Dky
0,0	0,0	0,0	0,0	0,0	0,0	0,0	0,0
23,0	0,24	0,0	0,0	0,22	0,1	0,0	0,0
23,0	0,24	0,0	0,0	0,22	0,1	0,0	0,0
23,0	0,24	0,0	0,0	0,22	0,1	0,0	0,0
23,0	0,24	0,0	0,0	0,22	0,1	0,0	0,0
23,0	0,24	0,0	0,0	0,22	0,1	0,0	0,0

Spinte risultanti e punto di applicazione

Qi Quota inizio strato.  
 Qf Quota inizio strato.  
 Rpx, Rpy Componenti della spinta nella zona j-esima (kN);  
 Z(Rpx) Ordinata punto di applicazione risultante spinta (cm);  
 Z(Rpy) Ordinata punto di applicazione risultante spinta (cm);

Qi	Qf	Rpx	Rpy	z(Rpx)	z(Rpy)
----	----	-----	-----	--------	--------

MURO IN DX RICUCITURA ELIPORTO- RELAZIONE TECNICA E DI CALCOLO

1	605,0	595,0	0,0	0,0	600,0	600,0
2	595,0	500,0	17,6	7,47	545,13	545,13
3	500,0	395,0	25,6	10,87	445,3	445,3
4	395,0	290,0	32,05	13,6	340,74	340,74
5	290,0	185,0	38,5	16,34	236,03	236,03
6	185,0	80,0	44,95	19,08	131,24	131,24

CARATTERISTICHE MURO (Peso, Baricentro, Inerzi a)

Py Peso del muro (kN);  
 Px Forza inerziale (kN);  
 Xp, Yp Coordinate baricentro dei pesi (cm);

Quota	Px	Py	Xp	Yp
595,0	0,0	1,47	120,0	600,0
500,0	0,0	15,45	120,0	552,5
395,0	0,0	30,89	120,0	500,0
290,0	0,0	46,34	120,0	447,5
185,0	0,0	61,78	120,0	395,0
80,0	0,0	77,23	120,0	342,5

Sollecitazioni sul muro

Quota Origine ordinata minima del muro (cm).  
 Fx Forza in direzione x (kN);  
 Fy Forza in direzione y (kN);  
 M Momento (kNm);  
 H Altezza sezione di calcolo (cm);

Quota	Fx	Fy	M	H
595,0	0,0	1,47	0,0	60,0
500,0	17,6	22,92	5,7	60,0
395,0	43,2	49,23	33,8	60,0
290,0	75,25	78,28	91,35	60,0
185,0	113,75	110,07	185,11	60,0
80,0	158,7	144,59	321,86	60,0

VERIFICHE GLOBALI

Piano di rottura passante per  $(x_{r1}, y_{r1}) = (500,0/0,0)$   
 Piano di rottura passante per  $(x_{r2}, y_{r2}) = (500,0/595,0)$   
 Centro di rotazione  $(x_{ro}, y_{ro}) = (0,0/0,0)$

Discretizzazione terreno

Qi Quota iniziale strato (cm);  
 Qf Quota finale strato  
 G Peso unità di volume (KN/m³);  
 Eps Inclinazione dello strato. (°);  
 Fi Angolo di resistenza a taglio (°);  
 Delta Angolo attrito terra muro;  
 c Coesione (kPa);  
 β Angolo perpendicolare al paramento lato monte (°);  
 Note Nelle note viene riportata la presenza della falda

Qi	Qf	G	Eps	Fi	Delta	c	β	Note
595,0	500,0	20,0	0,0	35,0	23,0	0,0	0,0	
500,0	395,0	20,0	0,0	35,0	23,0	0,0	0,0	
395,0	290,0	20,0	0,0	35,0	23,0	0,0	0,0	
290,0	185,0	20,0	0,0	35,0	23,0	0,0	0,0	
185,0	80,0	20,0	0,0	35,0	23,0	0,0	0,0	
80,0	0,0	19,0	0,0	29,0	20,0	0,0	0,0	

Coefficienti di spinta ed inclinazioni

μ Angolo di direzione della spinta.  
 Ka Coefficiente di spinta attiva.  
 Kd Coefficiente di spinta dinamica.  
 Dk Coefficiente di incremento dinamico.  
 Kax, Kay Componenti secondo x e y del coefficiente di spinta attiva.  
 Dkx, Dky Componenti secondo x e y del coefficiente di incremento dinamico.

μ	Ka	Kd	Dk	Kax	Kay	Dkx	Dky
---	----	----	----	-----	-----	-----	-----

23,0	0,24	0,0	0,0	0,22	0,1	0,0	0,0
23,0	0,24	0,0	0,0	0,22	0,1	0,0	0,0
23,0	0,24	0,0	0,0	0,22	0,1	0,0	0,0
23,0	0,24	0,0	0,0	0,22	0,1	0,0	0,0
23,0	0,24	0,0	0,0	0,22	0,1	0,0	0,0
20,0	0,31	0,0	0,0	0,29	0,11	0,0	0,0

Spinte risultanti e punto di applicazione

Qi Quota inizio strato.  
 Qf Quota inizio strato.  
 Rpx, Rpy Componenti della spinta nella zona j-esima (kN);  
 Z(Rpx) Ordinata punto di applicazione risultante spinta (cm);  
 Z(Rpy) Ordinata punto di applicazione risultante spinta (cm);

	Qi	Qf	Rpx	Rpy	z(Rpx)	z(Rpy)
1	595,0	500,0	17,6	7,47	545,13	545,13
2	500,0	395,0	25,6	10,87	445,3	445,3
3	395,0	290,0	32,05	13,6	340,74	340,74
4	290,0	185,0	38,5	16,34	236,03	236,03
5	185,0	80,0	44,95	19,08	131,24	131,24
6	80,0	0,0	42,64	16,98	39,28	39,34

Spinte risultanti e punto di applicazione

Qi Quota inizio strato.  
 Qf Quota inizio strato.  
 Rpx, Rpy Componenti della spinta nella zona j-esima (kN);  
 Z(Rpx) Ordinata punto di applicazione risultante spinta (cm);  
 Z(Rpy) Ordinata punto di applicazione risultante spinta (cm);

	Qi	Qf	Rpx	Rpy	z(Rpx)	z(Rpy)
1	80,0	0,0	0,0	0,0	0,0	0,0

Sollecitazioni total i

Fx Forza in direzione x (kN);  
 Fy Forza in direzione y (kN);  
 M Momento (kNm);

	Fx	Fy	M
Spinta terreno	201,34	84,34	64,07
Peso muro	0,0	77,23	-92,67
Peso fondazione	0,0	98,07	-245,17
Sovraccarico	0,0	245,04	-796,36
Terr. fondazione	0,0	288,4	-937,3
	<b>201,34</b>	<b>793,07</b>	<b>-2007,44</b>

Momento stabilizzante -2493,22 kNm  
 Momento ribaltante 485,78 kNm

Verifica alla traslazione

Sommatoria forze orizzontali	201,34 kN
Sommatoria forze verticali	793,07 kN
Coefficiente di attrito	0,55
Adesione	0,0 kPa
Angolo piano di scorrimento	-360,0 °
Forze normali al piano di scorrimento	793,07 kN
Forze parall. al piano di scorrimento	201,34 kN
Resistenza terreno	439,61 kN
<b>Coeff. sicurezza traslazione Csd</b>	<b>1,98</b>
<b>Traslazione verificata Csd&gt;1</b>	

Verifica al ribaltamento

Momento stabilizzante	-2493,22 kNm
Momento ribaltante	485,78 kNm
<b>Coeff. sicurezza ribaltamento Csv</b>	<b>4,46</b>
<b>Muro verificato a ribaltamento Csv&gt;1</b>	



### Carico limite verticale VESIC

Somma forze in direzione x (Fx)	201,34 kN
Somma forze in direzione y (Fy)	793,07 kN
Somma momenti	-2007,44 kNm
Larghezza fondazione	500,0 cm
Lunghezza	1200,0 cm
Eccentricità su B	3,12 cm
Peso unità di volume	19,0 kN/m <sup>3</sup>
Angolo di resistenza al taglio	29,0 °
Coesione	0,0 kPa
Terreno sulla fondazione	280,0 cm
Peso terreno sul piano di posa	20,0 kN/m <sup>3</sup>
Nq	16,44
Nc	27,86
Ng	19,34
Fattori di forma	
sq	1,23
sc	1,24
sg	0,84
Inclinazione carichi	
iq	0,61
ic	0,58
ig	0,45
Fattori di profondità	
dq	1,17
dc	1,23
dg	1,0
Carico limite verticale (Qlim)	5643,05 kN
<b>Fattore sicurezza (Csq=Qlim/Fy)</b>	<b>5,08</b>

### Carico limite verificato $Csq > 1$

### Tensioni sul terreno

Ascissa centro sollecitazione	253,12 cm
Larghezza della fondazione	500,0 cm
x = 0,0 cm	152,67 kPa
x = 500,0 cm	164,56 kPa

### MENSOLA A VALLE

Xprogr. Ascissa progressiva (cm);  
 Fx Forza in direzione x (kN);  
 Fy Forza in direzione y (kN);  
 M Momento (kNm);  
 H Altezza sezione (cm);

Xprogr.	Fx	Fy	M	H
90,0	0,0	-120,71	-54,18	80,0

### MENSOLA A MONTE

Xprogr. Ascissa progressiva (cm);  
 Fx Forza in direzione x (kN);  
 Fy Forza in direzione y (kN);  
 M Momento (kNm);  
 H Altezza sezione (cm);

Xprogr.	Fx	Fy	M	H
150,0	42,64	197,13	-484,47	80,0

### Eccezionale [GEO]

### CALCOLO SPINTE

#### Discretizzazione terreno

Qi Quota iniziale strato (cm);  
 Qf Quota finale strato

MURO IN DX RICUCITURA ELIPORTO- RELAZIONE TECNICA E DI CALCOLO

G	Peso unità di volume (KN/m <sup>3</sup> );
Eps	Inclinazione dello strato. (°);
Fi	Angolo di resistenza a taglio (°);
Delta	Angolo attrito terra muro;
c	Coesione (kPa);
β	Angolo perpendicolare al paramento lato monte (°);
Note	Nelle note viene riportata la presenza della falda

Qi	Qf	G	Eps	Fi	Delta	c	β	Note
605,0	595,0	0,0	0,0	0,0	0,0	0,0	0,0	
595,0	500,0	20,0	0,0	35,0	23,0	0,0	0,0	
500,0	395,0	20,0	0,0	35,0	23,0	0,0	0,0	
395,0	290,0	20,0	0,0	35,0	23,0	0,0	0,0	
290,0	185,0	20,0	0,0	35,0	23,0	0,0	0,0	
185,0	80,0	20,0	0,0	35,0	23,0	0,0	0,0	

Coefficienti di spinta ed inclinazioni

μ	Angolo di direzione della spinta.
Ka	Coefficiente di spinta attiva.
Kd	Coefficiente di spinta dinamica.
Dk	Coefficiente di incremento dinamico.
Kax, Kay	Componenti secondo x e y del coefficiente di spinta attiva.
Dkx, Dky	Componenti secondo x e y del coefficiente di incremento dinamico.

μ	Ka	Kd	Dk	Kax	Kay	Dkx	Dky
0,0	0,0	0,0	0,0	0,0	0,0	0,0	0,0
23,0	0,24	0,0	0,0	0,22	0,1	0,0	0,0
23,0	0,24	0,0	0,0	0,22	0,1	0,0	0,0
23,0	0,24	0,0	0,0	0,22	0,1	0,0	0,0
23,0	0,24	0,0	0,0	0,22	0,1	0,0	0,0
23,0	0,24	0,0	0,0	0,22	0,1	0,0	0,0

Spinte risultanti e punto di applicazione

Qi	Quota inizio strato.
Qf	Quota inizio strato.
Rpx, Rpy	Componenti della spinta nella zona j-esima (kN);
Z(Rpx)	Ordinata punto di applicazione risultante spinta (cm);
Z(Rpy)	Ordinata punto di applicazione risultante spinta (cm);

	Qi	Qf	Rpx	Rpy	z(Rpx)	z(Rpy)
1	605,0	595,0	0,0	0,0	600,0	600,0
2	595,0	500,0	12,23	5,19	544,87	544,87
3	500,0	395,0	18,24	7,74	445,12	445,12
4	395,0	290,0	23,2	9,85	340,63	340,63
5	290,0	185,0	28,16	11,95	235,96	235,96
6	185,0	80,0	33,12	14,06	131,19	131,19

CARATTERISTICHE MURO (Peso, Baricentro, Inerzi a)

Py	Peso del muro (kN);
Px	Forza inerziale (kN);
Xp, Yp	Coordinate baricentro dei pesi (cm);

	Quota	Px	Py	Xp	Yp
	595,0	0,0	1,47	120,0	600,0
	500,0	0,0	15,45	120,0	552,5
	395,0	0,0	30,89	120,0	500,0
	290,0	0,0	46,34	120,0	447,5
	185,0	0,0	61,78	120,0	395,0
	80,0	0,0	77,23	120,0	342,5

Sollecitazioni sul muro

Quota	Origine ordinata minima del muro (cm).
Fx	Forza in direzione x (kN);
Fy	Forza in direzione y (kN);
M	Momento (kNm);
H	Altezza sezione di calcolo (cm);

Quota	Fx	Fy	M	H
-------	----	----	---	---

595,0	50,0	1,77	60,0	60,0
500,0	62,23	20,94	111,43	60,0
395,0	80,46	44,12	183,59	60,0
290,0	103,66	69,42	276,86	60,0
185,0	131,83	96,81	396,48	60,0
80,0	164,95	126,32	547,63	60,0

VERIFICHE GLOBALI

Piano di rottura passante per (xr1,yr1) = (500,0/0,0)  
 Piano di rottura passante per (xr2,yr2) = (500,0/595,0)  
 Centro di rotazione (xro,yro) = (0,0/0,0)

Discretizzazione terreno

Qi	Quota iniziale strato (cm);
Qf	Quota finale strato
G	Peso unità di volume (KN/m³);
Eps	Inclinazione dello strato. (°);
Fi	Angolo di resistenza a taglio (°);
Delta	Angolo attrito terra muro;
c	Coesione (kPa);
β	Angolo perpendicolare al paramento lato monte (°);
Note	Nelle note viene riportata la presenza della falda

Qi	Qf	G	Eps	Fi	Delta	c	β	Note
595,0	500,0	20,0	0,0	35,0	23,0	0,0	0,0	
500,0	395,0	20,0	0,0	35,0	23,0	0,0	0,0	
395,0	290,0	20,0	0,0	35,0	23,0	0,0	0,0	
290,0	185,0	20,0	0,0	35,0	23,0	0,0	0,0	
185,0	80,0	20,0	0,0	35,0	23,0	0,0	0,0	
80,0	0,0	19,0	0,0	29,0	20,0	0,0	0,0	

Coefficienti di spinta ed inclinazioni

μ	Angolo di direzione della spinta.
Ka	Coefficiente di spinta attiva.
Kd	Coefficiente di spinta dinamica.
Dk	Coefficiente di incremento dinamico.
Kax, Kay	Componenti secondo x e y del coefficiente di spinta attiva.
Dkx, Dky	Componenti secondo x e y del coefficiente di incremento dinamico.

μ	Ka	Kd	Dk	Kax	Kay	Dkx	Dky
23,0	0,24	0,0	0,0	0,22	0,1	0,0	0,0
23,0	0,24	0,0	0,0	0,22	0,1	0,0	0,0
23,0	0,24	0,0	0,0	0,22	0,1	0,0	0,0
23,0	0,24	0,0	0,0	0,22	0,1	0,0	0,0
23,0	0,24	0,0	0,0	0,22	0,1	0,0	0,0
20,0	0,31	0,0	0,0	0,29	0,11	0,0	0,0

Spinte risultanti e punto di applicazione

Qi	Quota inizio strato.
Qf	Quota inizio strato.
Rpx, Rpy	Componenti della spinta nella zona j-esima (kN);
Z(Rpx)	Ordinata punto di applicazione risultante spinta (cm);
Z(Rpy)	Ordinata punto di applicazione risultante spinta (cm);

	Qi	Qf	Rpx	Rpy	z(Rpx)	z(Rpy)
1	595,0	500,0	12,23	5,19	544,87	544,87
2	500,0	395,0	18,24	7,74	445,12	445,12
3	395,0	290,0	23,2	9,85	340,63	340,63
4	290,0	185,0	28,16	11,95	235,96	235,96
5	185,0	80,0	33,12	14,06	131,19	131,19
6	80,0	0,0	31,37	12,54	39,25	39,25

Spinte risultanti e punto di applicazione

Qi	Quota inizio strato.
Qf	Quota inizio strato.
Rpx, Rpy	Componenti della spinta nella zona j-esima (kN);
Z(Rpx)	Ordinata punto di applicazione risultante spinta (cm);
Z(Rpy)	Ordinata punto di applicazione risultante spinta (cm);

	Qi	Qf	Rpx	Rpy	z(Rpx)	z(Rpy)
1	80,0	0,0	0,0	0,0	0,0	0,0

**Sollecitazioni total i**

Fx Forza in direzione x (kN);  
 Fy Forza in direzione y (kN);  
 M Momento (kNm);

	Fx	Fy	M
Spinta terreno	146,32	61,33	42,38
Carichi esterni	50,0	0,3	357,14
Peso muro	0,0	77,23	-92,67
Peso fondazione	0,0	98,07	-245,17
Sovraccarico	0,0	166,95	-542,59
Terr. fondazione	0,0	360,5	-1171,63
	<b>196,32</b>	<b>764,38</b>	<b>-1652,53</b>

Momento stabilizzante -2359,07 kNm  
 Momento ribaltante 706,54 kNm

**Verifica alla traslazione**

Sommatoria forze orizzontali	196,32 kN
Sommatoria forze verticali	764,38 kN
Coefficiente di attrito	0,55
Adesione	0,0 kPa
Angolo piano di scorrimento	-360,0 °
Forze normali al piano di scorrimento	764,38 kN
Forze parall. al piano di scorrimento	196,32 kN
Resistenza terreno	423,7 kN
<b>Coeff. sicurezza traslazione Csd</b>	<b>2,16</b>

**Traslazione verificata Csd>1**

**Verifica al ribaltamento**

Momento stabilizzante	-2359,07 kNm
Momento ribaltante	706,54 kNm
<b>Coeff. sicurezza ribaltamento Csv</b>	<b>3,34</b>

**Muro verificato a ribaltamento Csv>1**

**Carico limite verticale VESIC**

Somma forze in direzione x (Fx)	196,32 kN
Somma forze in direzione y (Fy)	764,38 kN
Somma momenti	-1652,53 kNm
Larghezza fondazione	500,0 cm
Lunghezza	1200,0 cm
Eccentricità su B	33,81 cm
Peso unità di volume	19,0 KN/m³
Angolo di resistenza al taglio	29,0 °
Coesione	0,0 kPa
Terreno sulla fondazione	280,0 cm
Peso terreno sul piano di posa	20,0 KN/m³
Nq	16,44
Nc	27,86
Ng	19,34
Fattori di forma	
sq	1,2
sc	1,21
sg	0,86
Inclinazione carichi	
iq	0,6
ic	0,57
ig	0,44
Fattori di profondità	
dq	1,19
dc	1,26
dg	1,0
Carico limite verticale (Qlim)	4703,04 kN
<b>Fattore sicurezza (Csq=Qlim/Fy)</b>	<b>6,15</b>

**Carico limite verificato Csq>1**

**Tensioni sul terreno**

Ascissa centro sollecitazione	216,19 cm
Larghezza della fondazione	500,0 cm
x = 0,0 cm	214,89 kPa
x = 500,0 cm	90,86 kPa

**MENSOLA A VALLE**

Xprogr. Ascissa progressiva (cm);  
 Fx Forza in direzione x (kN);  
 Fy Forza in direzione y (kN);  
 M Momento (kNm);  
 H Altezza sezione (cm);

Xprogr.	Fx	Fy	M	H
90,0	0,0	-165,7	-76,03	80,0

**MENSOLA A MONTE**

Xprogr. Ascissa progressiva (cm);  
 Fx Forza in direzione x (kN);  
 Fy Forza in direzione y (kN);  
 M Momento (kNm);  
 H Altezza sezione (cm);

Xprogr.	Fx	Fy	M	H
150,0	31,37	187,47	-524,47	80,0

**Verifica fessurazione**

**SLE 5 [Rara]**

**Elevazione**

Verifica fessurazione	Apertura fessure mm	Apertura fessure Limite mm	Distanza fessure mm	Area Cls efficace cm2	Verifica tensioni Normali daN/cm <sup>2</sup>	Sigma C(+compr.) daN/cm <sup>2</sup>	SigmaC Lim daN/cm <sup>2</sup>	SigmaF Max daN/cm <sup>2</sup>
Si	--	--	--	--	Si	0,32	183,55	-4,77
Si	--	--	--	--	Si	8,55	183,55	-15,97
Si	0,021	--	406,563	1250	Si	6,33	183,55	175,21
Si	0,074	--	406,563	1250	Si	17,22	183,55	618,48
Si	0,130	--	378,567	1250	Si	32,68	183,55	1163,97
Si	0,239	--	378,567	1250	Si	56,79	183,55	2141,44

**Fondazione valle**

Verifica fessurazione	Apertura fessure mm	Apertura fessure Limite mm	Distanza fessure mm	Area Cls efficace cm2	Verifica tensioni Normali daN/cm <sup>2</sup>	Sigma C(+compr.) daN/cm <sup>2</sup>	SigmaC Lim daN/cm <sup>2</sup>	SigmaF Max daN/cm <sup>2</sup>
Si	0,039	--	378,567	1250	Si	6,53	183,55	349,99

**Fondazione monte**

Verifica fessurazione	Apertura fessure mm	Apertura fessure Limite mm	Distanza fessure mm	Area Cls efficace cm2	Verifica tensioni Normali daN/cm <sup>2</sup>	Sigma C(+compr.) daN/cm <sup>2</sup>	SigmaC Lim daN/cm <sup>2</sup>	SigmaF Max daN/cm <sup>2</sup>
Si	0,201	--	378,567	1250	Si	35,46	183,55	1802,21

**SLE 6 [Frequente]**

**Elevazione**

Verifica fessurazione	Apertura fessure mm	Apertura fessure Limite mm	Distanza fessure mm	Area Cls efficace cm2	Verifica tensioni Normali daN/cm <sup>2</sup>	Sigma C(+compr.) daN/cm <sup>2</sup>	SigmaC Lim daN/cm <sup>2</sup>	SigmaF Max daN/cm <sup>2</sup>
Si	--	0,300	--	--	Si	0,32	183,55	-4,77
Si	--	0,300	--	--	Si	8,55	183,55	-15,97
Si	0,021	0,300	406,563	1250	Si	6,33	183,55	175,21
Si	0,074	0,300	406,563	1250	Si	17,22	183,55	618,48
Si	0,130	0,300	378,567	1250	Si	32,68	183,55	1163,97

Si	0,239	0,300	378,567	1250	Si	56,79	183,55	2141,44
----	-------	-------	---------	------	----	-------	--------	---------

Fondazione valle

Verifica fessurazione	Apertura fessure mm	Apertura fessure Limite mm	Distanza fessure mm	Area Cls efficace cm2	Verifica tensioni Normali daN/cm <sup>2</sup>	Sigma C(+compr.) daN/cm <sup>2</sup>	SigmaC Lim daN/cm <sup>2</sup>	SigmaF Max daN/cm <sup>2</sup>
Si	0,039	0,300	378,567	1250	Si	6,53	183,55	349,99

Fondazione monte

Verifica fessurazione	Apertura fessure mm	Apertura fessure Limite mm	Distanza fessure mm	Area Cls efficace cm2	Verifica tensioni Normali daN/cm <sup>2</sup>	Sigma C(+compr.) daN/cm <sup>2</sup>	SigmaC Lim daN/cm <sup>2</sup>	SigmaF Max daN/cm <sup>2</sup>
Si	0,201	0,300	378,567	1250	Si	35,46	183,55	1802,21

SLE 7 [Quasi perm.]

Elevazione

Verifica fessurazione	Apertura fessure mm	Apertura fessure Limite mm	Distanza fessure mm	Area Cls efficace cm2	Verifica tensioni Normali daN/cm <sup>2</sup>	Sigma C(+compr.) daN/cm <sup>2</sup>	SigmaC Lim daN/cm <sup>2</sup>	SigmaF Max daN/cm <sup>2</sup>
Si	--	0,200	--	--	Si	0,32	137,66	-4,77
Si	--	0,200	--	--	Si	6,61	137,66	-29,37
Si	0,011	0,200	405,721	1246	Si	4,18	137,66	89,67
Si	0,047	0,200	406,563	1250	Si	12,13	137,66	392,11
Si	0,090	0,200	378,567	1250	Si	24,01	137,66	806,38
Si	0,174	0,200	378,567	1250	Si	43,00	137,66	1562,01

Fondazione valle

Verifica fessurazione	Apertura fessure mm	Apertura fessure Limite mm	Distanza fessure mm	Area Cls efficace cm2	Verifica tensioni Normali daN/cm <sup>2</sup>	Sigma C(+compr.) daN/cm <sup>2</sup>	SigmaC Lim daN/cm <sup>2</sup>	SigmaF Max daN/cm <sup>2</sup>
Si	0,033	0,200	378,567	1250	Si	5,61	137,66	300,43

Fondazione monte

Verifica fessurazione	Apertura fessure mm	Apertura fessure Limite mm	Distanza fessure mm	Area Cls efficace cm2	Verifica tensioni Normali daN/cm <sup>2</sup>	Sigma C(+compr.) daN/cm <sup>2</sup>	SigmaC Lim daN/cm <sup>2</sup>	SigmaF Max daN/cm <sup>2</sup>
Si	0,149	0,200	378,567	1250	Si	26,50	137,66	1336,66

SLD [Frequente]

Elevazione

Verifica fessurazione	Apertura fessure mm	Apertura fessure Limite mm	Distanza fessure mm	Area Cls efficace cm2	Verifica tensioni Normali daN/cm <sup>2</sup>	Sigma C(+compr.) daN/cm <sup>2</sup>	SigmaC Lim daN/cm <sup>2</sup>	SigmaF Max daN/cm <sup>2</sup>
Si	--	0,300	--	--	Si	0,32	183,55	-4,75
Si	--	0,300	--	--	Si	6,67	183,55	-27,37
Si	0,011	0,300	406,563	1250	Si	4,17	183,55	90,76
Si	0,046	0,300	406,563	1250	Si	11,90	183,55	384,55
Si	0,087	0,300	378,567	1250	Si	23,29	183,55	780,73
Si	0,167	0,300	378,567	1250	Si	41,40	183,55	1500,21

Fondazione valle

Verifica fessurazione	Apertura fessure mm	Apertura fessure Limite mm	Distanza fessure mm	Area Cls efficace cm2	Verifica tensioni Normali daN/cm <sup>2</sup>	Sigma C(+compr.) daN/cm <sup>2</sup>	SigmaC Lim daN/cm <sup>2</sup>	SigmaF Max daN/cm <sup>2</sup>
Si	0,036	0,300	378,567	1250	Si	6,08	183,55	325,70

Fondazione monte

Verifica fessurazione	Apertura fessure mm	Apertura fessure Limite mm	Distanza fessure mm	Area Cls efficace cm2	Verifica tensioni Normali daN/cm <sup>2</sup>	Sigma C(+compr.) daN/cm <sup>2</sup>	SigmaC Lim daN/cm <sup>2</sup>	SigmaF Max daN/cm <sup>2</sup>
Si	0,180	0,300	378,567	1250	Si	31,52	183,55	1612,69

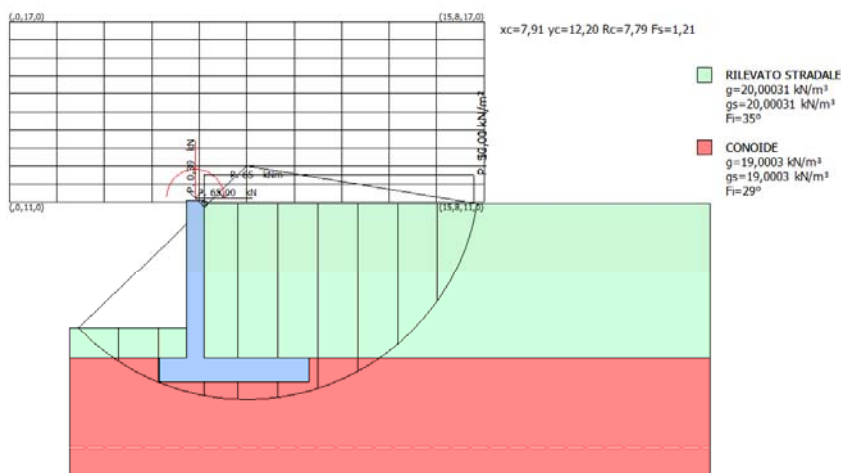

Fig. 8b Modello di calcolo per analisi di stabilità

**Analisi di stabilità dei pendii con: BISHOP (1955)**

=====	
Calcolo eseguito secondo	NTC 2018
Numero di strati	2,0
Numero dei conci	10,0
Grado di sicurezza ritenuto accettabile	1,1
Coefficiente parziale resistenza	1,0
Parametri geotecnici da usare. Angolo di attrito:	Picco
Analisi	Condizione drenata
Superficie di forma circolare	
=====	

**Maglia dei Centri**

=====	
Ascissa vertice sinistro inferiore xi	0,0 m
Ordinata vertice sinistro inferiore yi	11,0 m
Ascissa vertice destro superiore xs	15,83 m
Ordinata vertice destro superiore ys	17,0 m
Passo di ricerca	10,0
Numero di celle lungo x	10,0
Numero di celle lungo y	10,0
=====	
Coefficiente azione sismica orizzontale	0,05
Coefficiente azione sismica verticale	0,025

**Vertici profilo**

Nr	X (m)	y (m)
1	2,0	6,8
2	5,0	6,8
3	5,9	6,8
4	6,5	11,05
5	6,5	10,95
6	15,5	10,95
7	15,5	10,95
8	23,38	10,95

Vertici strato .....1

N	X (m)	y (m)
1	2,0	5,8
2	6,5	5,8
3	23,38	5,8

**Coefficienti parziali azioni**

Sfavorevoli: Permanenti, variabili	1,3	1,3
Favorevoli: Permanenti, variabili	1,0	1,0

**Coefficienti parziali per i parametri geotecnici del terreno**

Tangente angolo di resistenza al taglio	1,25
Coesione efficace	1,25
Coesione non drenata	1,4
Riduzione parametri geotecnici terreno	Si

**Stratigrafia**

Strato	Coesione (kN/m <sup>2</sup> )	Coesione non drenata (kN/m <sup>2</sup> )	Angolo resistenza al taglio (°)	Peso unità di volume (kN/m <sup>3</sup> )	Peso saturo (kN/m <sup>3</sup> )	Litologia
1	0		35	20,00031	20,00031	RILEVATO STRADALE
2	0		29	19,0003	19,0003	CONOIDE

**Carichi concentrati**

N°	x (m)	y (m)	F <sub>x</sub> (kN)	F <sub>y</sub> (kN)	M (kNm)
1	6,2	11,15	65,00103	0	65,00103
2	6,2	11,15	0	0,3900062	0

**Carichi distribuiti**

N°	x <sub>i</sub> (m)	y <sub>i</sub> (m)	x <sub>f</sub> (m)	y <sub>f</sub> (m)	Carico esterno (kN/m <sup>2</sup> )
1	6,5	10,95	15,5	10,95	52,00083
2	6,5	10,95	15,5	10,95	10,01016

**Risultati analisi pendio [NTC 2018]**

F <sub>s</sub> minimo individuato	1,21
Ascissa centro superficie	7,91 m
Ordinata centro superficie	12,2 m
Raggio superficie	7,79 m

B: Larghezza del concio; Alfa: Angolo di inclinazione della base del concio; Li: Lunghezza della base del concio; Wi: Peso del concio; Ui: Forze derivanti dalle pressioni neutre; Ni: forze agenti normalmente alla direzione di scivolamento; Ti: forze agenti parallelamente alla superficie di scivolamento; Fi: Angolo di attrito; c: coesione.

**xc = 7,914 yc = 12,20 Rc = 7,792 Fs=1,206**

Nr.	B m	Alfa (°)	Li m	Wi (kN)	Kh•Wi (kN)	Kv•Wi (kN)	c (kN/m <sup>2</sup> )	Fi (°)	Ui (kN)	N'i (kN)	Ti (kN)
1	1,33	-39,8	1,73	16,39	0,82	0,41	0,0	29,3	0,0	34,8	16,1
2	1,33	-27,8	1,5	39,24	1,96	0,98	0,0	23,9	0,0	55,1	20,3
3	1,54	-16,4	1,61	62,8	3,14	1,57	0,0	23,9	0,0	73,4	27,0
4	1,12	-6,3	1,13	213,52	10,68	5,34	0,0	23,9	0,0	223,9	82,4



5	1,33	2,7	1,33	279,31	13,97	6,98	0,0	23,9	0,0	357,2	131,4
6	1,33	12,7	1,36	274,77	13,74	6,87	0,0	23,9	0,0	338,2	124,4
7	1,33	23,0	1,45	263,99	13,2	6,6	0,0	23,9	0,0	322,5	118,6
8	1,33	34,3	1,61	245,73	12,29	6,14	0,0	23,9	0,0	309,1	113,7
9	1,33	47,5	1,97	215,55	10,78	5,39	0,0	29,3	0,0	275,1	127,8
10	1,33	67,7	3,51	132,43	6,62	3,31	0,0	29,3	0,0	212,8	98,9

### 12.3 CONCIO 4

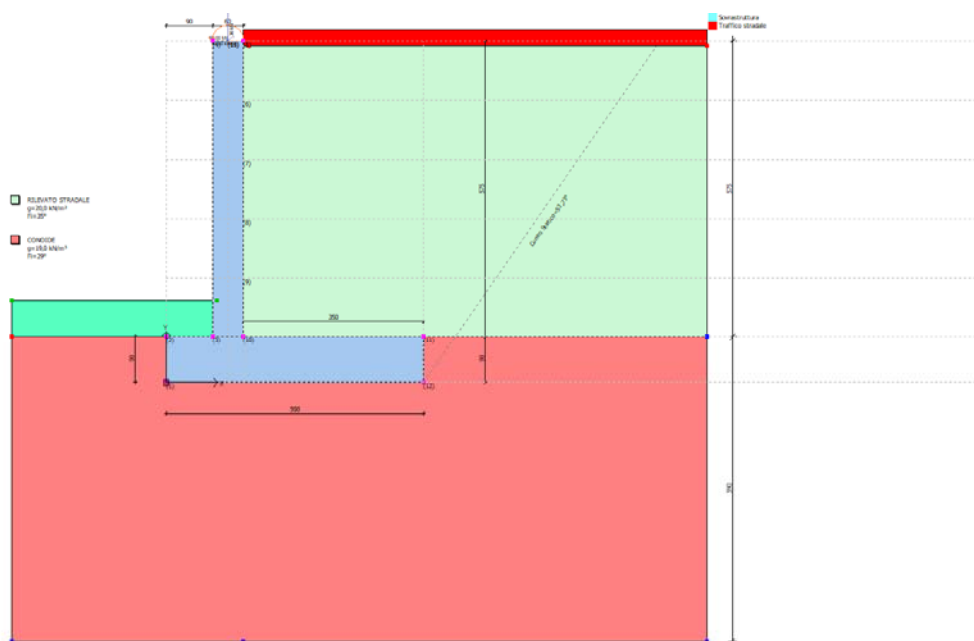

Fig. 9a Modello di calcolo

#### Dati generali

Lat./Long. [WGS84]	46,21728/10,181401
Normativa GEO	NTC 2018
Normativa STR	NTC 2018
Spinta	Mononobe & Okabe [M.O. 1929]

#### Dati generali muro

Altezza muro	575,0 cm
Spessore testa muro	60,0 cm
Risega muro lato valle	0,0 cm
Risega muro lato monte	0,0 cm
Sporgenza mensola a valle	90,0 cm
Sporgenza mensola a monte	350,0 cm
Svaso mensola a valle	0,0 cm
Altezza estremità mensola a valle	90,0 cm
Altezza estremità mensola a monte	90,0 cm

#### Coefficienti sismici [N.T.C.]

#### Dati generali

Tipo opera:	2 - Opere ordinarie
Classe d'uso:	Classe III
Vita nominale:	100,0 [anni]

Vita di riferimento:

150,0 [anni]

**Parametri sismici su sito di riferimento**

Categoria sottosuolo:  
 Categoria topografica:

B  
 T1

S.L. Stato limite	TR Tempo ritorno [anni]	ag [m/s <sup>2</sup> ]	F0 [-]	TC* [sec]
S.L.O.	90,0	0,41	2,57	0,23
S.L.D.	151,0	0,51	2,57	0,24
S.L.V.	1424,0	1,07	2,63	0,29
S.L.C.	2475,0	1,27	2,65	0,3

**Coefficienti sismici orizzontali e verticali**

Opera:

Classe III

S.L. Stato limite	amax [m/s <sup>2</sup> ]	beta [-]	kh [-]	kv [sec]
S.L.O.	0,492	1,0	0,0502	0,0251
S.L.D.	0,612	0,47	0,0293	0,0147
S.L.V.	1,284	0,38	0,0498	0,0249
S.L.C.	1,524	1,0	0,1554	0,0777

**CARATTERISTICHE DI RESISTENZA DEI MATERIALI IMPIEGATI**

**Conglomerati**

Nr.	Classe Calcestruzzo	fck,cubi [Mpa]	Ec [Mpa]	fck [Mpa]	fcd [Mpa]	fctd [Mpa]	fctm [Mpa]
1	C20/25	24,52	29960	19,61	11,33	1,03	2,21
2	C25/30	29,42	31470	24,52	14,16	1,19	2,56
3	C28/35	34,32	32300	27,46	15,86	1,28	2,76
4	C40/50	50,01	35219,99	39,23	19,83	1,49	3,2
5	C30/37	37	33019	30	17,4	1,37	2,94

**Acciai:**

Nr.	Classe acciaio	Es [Mpa]	fyk [Mpa]	fyd [Mpa]	ftk [Mpa]	ftd [Mpa]	ep_tk	epd_ult	β1*β2 iniziale	β1*β2 finale
1	B450C	200000	450	391,3	540	391,3	.075	.0675	1	0,5
2	B450C*	200000	450	391,3	540	450	.075	.0675	1	0,5
3	B450C**	200000	450	391,3	458,3	398,5	.012	.01	1	0,5
4	S235H	210000	240	208,7	360	208,7	0,012	0,01	1	0,5
5	S275H	210000	280	243,5	430	243,5	0,012	0,01	1	0,5
6	S355H	210000	360	313	510	360	0,012	0,01	1	0,5

Materiali impiegati realizzazione muro

C30/37 B450C

Copriferro, Elevazione

5,0 cm

Copriferro, Fondazione

5,0 cm

Copriferro, Dente di fondazione

5,0 cm

**Stratigrafia**

Ns	Spessore strato (cm)	Inclinazione dello strato. (°)	Peso unità di volume (KN/m <sup>3</sup> )	Angolo di resistenza a taglio (°)	Coesione (kPa)	Angolo di attrito terra muro (°)	Presenza di falda (Si/No)	Litologia	Descrizione
1	575	0	20,00	35	0,00	23	No		RILEVATO STRADALE
2	590	0	19,00	29	0,00	20	No		CONOIDE

**Carichi concentrati**

Descrizione	Posizione x (cm)	Posizione y (cm)	Fx (kN/m)	Fy (kN/m)	Mz (kNm/m)
Urto barriera	120,0	665,0	50,0	0,0	50,0
Barriera H2	120,0	665,0	0,0	0,3	0,0

**Carichi distribuiti**

Descrizione	Ascissa iniziale (cm)	Ascissa finale (cm)	Valore iniziale (kPa)	Valore finale (kPa)	Profondità (cm)
Traffico stradale	0,0	900,0	40,0	40,0	0,0
Sovrastruttura	0,0	900,0	7,7	7,7	0,0

**FATTORI DI COMBINAZIONE**

Scorrimento A1+M1+R3

Nr.	Azioni	Fattore combinazione
1	Peso muro	1,00
2	Spinta terreno	1,30
3	Peso terreno mensola	0,80
4	Spinta falda	0,00
5	Spinta sismica in x	0,00
6	Spinta sismica in y	0,00
7	Traffico stradale	1,50
8	Sovrastruttura	1,30
9	Urto barriera	0,00
10	Barriera H2	0,00

Nr.	Parametro	Coefficienti parziali
1	Tangente angolo res. taglio	1
2	Coesione efficace	1
3	Resistenza non drenata	1
4	Peso unità volume	1

Nr.	Verifica	Coefficienti resistenze
1	Carico limite	1,4
2	Scorrimento	1,1
3	Partecipazione spinta passiva	1,4
	Ribaltamento	1,15

A\_Unitari+M1+RSLV

Nr.	Azioni	Fattore combinazione
1	Peso muro	1,00
2	Spinta terreno	1,00
3	Peso terreno mensola	1,00
4	Spinta falda	0,00
5	Spinta sismica in x	0,00
6	Spinta sismica in y	0,00
7	Traffico stradale	0,20
8	Sovrastruttura	1,00
9	Urto barriera	0,00
10	Barriera H2	0,00

Nr.	Parametro	Coefficienti parziali
1	Tangente angolo res. taglio	1
2	Coesione efficace	1
3	Resistenza non drenata	1
4	Peso unità volume	1

Nr.	Verifica	Coefficienti resistenze
1	Carico limite	1,2
2	Scorrimento	1
3	Partecipazione spinta passiva	1,2
	Ribaltamento	1

SLE 5

Nr.	Azioni	Fattore combinazione
1	Peso muro	1,00
2	Spinta terreno	1,00
3	Peso terreno mensola	1,00
4	Spinta falda	1,00
5	Spinta sismica in x	0,00
6	Spinta sismica in y	0,00
7	Traffico stradale	1,00
8	Sovrastruttura	1,00
9	Urto barriera	0,00
10	Barriera H2	0,00

Nr.	Parametro	Coefficienti parziali
1	Tangente angolo res. taglio	1
2	Coesione efficace	1
3	Resistenza non drenata	1
4	Peso unità volume	1

Nr.	Verifica	Coefficienti resistenze
1	Carico limite	1
2	Scorrimento	1
3	Partecipazione spinta passiva	1
	Ribaltamento	0

SLE 6

Nr.	Azioni	Fattore combinazione
1	Peso muro	1,00
2	Spinta terreno	1,00
3	Peso terreno mensola	1,00
4	Spinta falda	1,00
5	Spinta sismica in x	1,00
6	Spinta sismica in y	1,00
7	Traffico stradale	1,00
8	Sovrastruttura	1,00
9	Urto barriera	0,00
10	Barriera H2	0,00

Nr.	Parametro	Coefficienti parziali
1	Tangente angolo res. taglio	1
2	Coesione efficace	1
3	Resistenza non drenata	1
4	Peso unità volume	1

Nr.	Verifica	Coefficienti resistenze
1	Carico limite	1
2	Scorrimento	1
3	Partecipazione spinta passiva	1
	Ribaltamento	0

SLE 7

Nr.	Azioni	Fattore combinazione
1	Peso muro	1,00
2	Spinta terreno	1,00
3	Peso terreno mensola	1,00
4	Spinta falda	1,00
5	Spinta sismica in x	1,00
6	Spinta sismica in y	1,00
7	Traffico stradale	0,50
8	Sovrastruttura	1,00
9	Urto barriera	0,00
10	Barriera H2	0,00

Nr.	Parametro	Coefficienti parziali
1	Tangente angolo res. taglio	1
2	Coesione efficace	1
3	Resistenza non drenata	1
4	Peso unità volume	1

Nr.	Verifica	Coefficienti resistenze
1	Carico limite	1
2	Scorrimento	1
3	Partecipazione spinta passiva	1
	Ribaltamento	0

SLD

Nr.	Azioni	Fattore combinazione
1	Peso muro	1,00
2	Spinta terreno	1,00
3	Peso terreno mensola	1,00
4	Spinta falda	1,00
5	Spinta sismica in x	1,00
6	Spinta sismica in y	1,00
7	Traffico stradale	0,20
8	Sovrastruttura	1,00
9	Urto barriera	0,00
10	Barriera H2	0,00

Nr.	Parametro	Coefficienti parziali
1	Tangente angolo res. taglio	1
2	Coesione efficace	1
3	Resistenza non drenata	1
4	Peso unità volume	1

Nr.	Verifica	Coefficienti resistenze
1	Carico limite	1
2	Scorrimento	1
3	Partecipazione spinta passiva	1
	Ribaltamento	0

A\_unitari+M1+RSLV+Beta (+50%)

Nr.	Azioni	Fattore combinazione
-----	--------	----------------------





2	655,0	550,0	19,76	8,39	599,64	599,64
3	550,0	435,0	29,05	12,33	489,95	489,95
4	435,0	320,0	36,78	15,61	375,48	375,48
5	320,0	205,0	44,52	18,9	260,83	260,83
6	205,0	90,0	52,26	22,18	146,08	146,08

CARATTERISTICHE MURO (Peso, Baricentro, Inerzi a)

Py Peso del muro (kN);  
 Px Forza inerziale (kN);  
 Xp, Yp Coordinate baricentro dei pesi (cm);

Quota	Px	Py	Xp	Yp
655,0	0,0	1,47	120,0	660,0
550,0	0,0	16,92	120,0	607,5
435,0	0,0	33,83	120,0	550,0
320,0	0,0	50,75	120,0	492,5
205,0	0,0	67,67	120,0	435,0
90,0	0,0	84,58	120,0	377,5

Sollecitazioni sul muro

Quota Origine ordinata minima del muro (cm).  
 Fx Forza in direzione x (kN);  
 Fy Forza in direzione y (kN);  
 M Momento (kNm);  
 H Altezza sezione di calcolo (cm);

Quota	Fx	Fy	M	H
655,0	0,0	1,47	0,0	60,0
550,0	19,76	25,31	7,3	60,0
435,0	48,81	54,55	42,29	60,0
320,0	85,6	87,08	114,14	60,0
205,0	130,12	122,9	231,77	60,0
90,0	182,37	161,99	404,05	60,0

Armature - Verifiche sezioni (S.L.U.)

Afv Area dei ferri lato valle.  
 Afm Area dei ferri lato monte.  
 Nu Sforzo normale ultimo (kN);  
 Mu Momento flettente ultimo (kNm);  
 Vrd Resistenza a taglio senza armature trasversali Vrd (kN);  
 Vwd Resistenza a taglio piegati (kN);  
 Sic. VT  $\min\{Vrd; Vwd\}/Vsdu$   
 Vsdu Taglio di calcolo (kN);

Afv	Afm	Nu	Mu	Ver.	Vrd	Vwd	Sic. VT
5Ø20 (15,71)	5Ø20 (15,71)	1,34	318,49	S	312,13	0,0	6,21
5Ø20 (15,71)	5Ø20 (15,71)	25,52	324,3	S	221,45	0,0	10,99
5Ø20 (15,71)	5Ø20 (15,71)	55,62	331,51	S	225,55	0,0	4,53
5Ø20 (15,71)	5Ø20 (15,71)	88,93	339,44	S	230,11	0,0	2,64
5Ø20 (15,71)	5Ø22 (19,01)	125,36	411,75	S	249,43	0,0	1,88
5Ø20 (15,71)	5Ø22 (19,01)	165,28	420,96	S	254,91	0,0	1,37

VERIFICHE GLOBALI

Piano di rottura passante per  $(xr1, yr1) = (500,0/0,0)$   
 Piano di rottura passante per  $(xr2, yr2) = (500,0/655,0)$   
 Centro di rotazione  $(xro, yro) = (0,0/0,0)$

Discretizzazione terreno

Qi Quota iniziale strato (cm);  
 Qf Quota finale strato  
 G Peso unità di volume (KN/m³);  
 Eps Inclinazione dello strato. (°);  
 Fi Angolo di resistenza a taglio (°);  
 Delta Angolo attrito terra muro;  
 c Coesione (kPa);  
 β Angolo perpendicolare al paramento lato monte (°);  
 Note Nelle note viene riportata la presenza della falda

MURO IN DX RICUCITURA ELIPORTO- RELAZIONE TECNICA E DI CALCOLO

Qi	Qf	G	Eps	Fi	Delta	c	$\beta$	Note
655,0	550,0	20,0	0,0	35,0	23,0	0,0	0,0	
550,0	435,0	20,0	0,0	35,0	23,0	0,0	0,0	
435,0	320,0	20,0	0,0	35,0	23,0	0,0	0,0	
320,0	205,0	20,0	0,0	35,0	23,0	0,0	0,0	
205,0	90,0	20,0	0,0	35,0	23,0	0,0	0,0	
90,0	0,0	19,0	0,0	29,0	20,0	0,0	0,0	

Coefficienti di spinta ed inclinazioni

$\mu$	Angolo di direzione della spinta.
Ka	Coefficiente di spinta attiva.
Kd	Coefficiente di spinta dinamica.
Dk	Coefficiente di incremento dinamico.
Kax, Kay	Componenti secondo x e y del coefficiente di spinta attiva.
Dkx, Dky	Componenti secondo x e y del coefficiente di incremento dinamico.

$\mu$	Ka	Kd	Dk	Kax	Kay	Dkx	Dky
23,0	0,24	0,0	0,0	0,22	0,1	0,0	0,0
23,0	0,24	0,0	0,0	0,22	0,1	0,0	0,0
23,0	0,24	0,0	0,0	0,22	0,1	0,0	0,0
23,0	0,24	0,0	0,0	0,22	0,1	0,0	0,0
23,0	0,24	0,0	0,0	0,22	0,1	0,0	0,0
20,0	0,31	0,0	0,0	0,29	0,11	0,0	0,0

Spinte risultanti e punto di applicazione

Qi	Quota inizio strato.
Qf	Quota inizio strato.
Rpx, Rpy	Componenti della spinta nella zona j-esima (kN);
Z(Rpx)	Ordinata punto di applicazione risultante spinta (cm);
Z(Rpy)	Ordinata punto di applicazione risultante spinta (cm);

	Qi	Qf	Rpx	Rpy	z(Rpx)	z(Rpy)
1	655,0	550,0	19,76	8,39	599,64	599,64
2	550,0	435,0	29,05	12,33	489,95	489,95
3	435,0	320,0	36,78	15,61	375,48	375,48
4	320,0	205,0	44,52	18,9	260,83	260,83
5	205,0	90,0	52,26	22,18	146,08	146,08
6	90,0	0,0	50,92	20,33	44,15	44,22

Spinte risultanti e punto di applicazione

Qi	Quota inizio strato.
Qf	Quota inizio strato.
Rpx, Rpy	Componenti della spinta nella zona j-esima (kN);
Z(Rpx)	Ordinata punto di applicazione risultante spinta (cm);
Z(Rpy)	Ordinata punto di applicazione risultante spinta (cm);

	Qi	Qf	Rpx	Rpy	z(Rpx)	z(Rpy)
1	90,0	0,0	0,0	0,0	0,0	0,0

Sollecitazioni total i

Fx	Forza in direzione x (kN);
Fy	Forza in direzione y (kN);
M	Momento (kNm);

	Fx	Fy	M
Spinta terreno	233,3	97,75	125,16
Peso muro	0,0	84,58	-101,5
Peso fondazione	0,0	110,32	-275,81
Sovraccarico	0,0	245,04	-796,36
Terr. fondazione	0,0	316,4	-1028,3
	<b>233,3</b>	<b>854,09</b>	<b>-2076,82</b>

Momento stabilizzante	-2690,71 kNm
Momento ribaltante	613,89 kNm

Verifica alla traslazione



Sommatoria forze orizzontali	233,3 kN
Sommatoria forze verticali	854,09 kN
Coefficiente di attrito	0,55
Adesione	0,0 kPa
Angolo piano di scorrimento	-360,0 °
Forze normali al piano di scorrimento	854,09 kN
Forze parall. al piano di scorrimento	233,3 kN
Resistenza terreno	473,43 kN
<b>Coeff. sicurezza traslazione Csd</b>	<b>1,84</b>
<b>Traslazione verificata Csd&gt;1</b>	

#### Verifica al ribaltamento

Momento stabilizzante	-2690,71 kNm
Momento ribaltante	613,89 kNm
<b>Coeff. sicurezza ribaltamento Csv</b>	<b>3,81</b>
<b>Muro verificato a ribaltamento Csv&gt;1</b>	

#### Carico limite verticale VESIC

Somma forze in direzione x (Fx)	233,3 kN
Somma forze in direzione y (Fy)	854,09 kN
Somma momenti	-2076,82 kNm
Larghezza fondazione	500,0 cm
Lunghezza	1200,0 cm
Eccentricità su B	6,84 cm
Peso unità di volume	19,0 KN/m <sup>3</sup>
Angolo di resistenza al taglio	29,0 °
Coesione	0,0 kPa
Terreno sulla fondazione	160,0 cm
Peso terreno sul piano di posa	20,0 KN/m <sup>3</sup>
Nq	16,44
Nc	27,86
Ng	19,34
Fattori di forma	
sq	1,22
sc	1,24
sg	0,84
Inclinazione carichi	
iq	0,58
ic	0,55
ig	0,42
Fattori di profondità	
dq	1,1
dc	1,13
dg	1,0
Carico limite verticale (Qlim)	3523,63 kN
<b>Fattore sicurezza (Csq=Qlim/Fy)</b>	<b>2,95</b>

#### Carico limite verificato Csq>1

#### Tensioni sul terreno

Ascissa centro sollecitazione	243,16 cm	
Larghezza della fondazione	500,0 cm	
x = 0,0 cm	184,83	kPa
x = 500,0 cm	156,80	kPa

#### MENSOLA A VALLE

Xprogr.	Ascissa progressiva (cm);
Fx	Forza in direzione x (kN);
Fy	Forza in direzione y (kN);
M	Momento (kNm);
H	Altezza sezione (cm);

Xprogr.	Fx	Fy	M	H
90,0	0,0	-144,22	-65,23	90,0

#### Armature - Verifiche sezioni (S.L.U.)

Afi	Area dei ferri inferiori.
-----	---------------------------

Afs	Area dei ferri superiori.
Nu	Sforzo normale ultimo (kN);
Mu	Momento flettente ultimo (kNm);
Vrd	Resistenza a taglio senza armature trasversali Vrd (kN);
Vwd	Resistenza a taglio piegati (kN);
Sic. VT	$\min\{Vrd; Vwd\}/Vsdu$
Vsdu	Taglio di calcolo (kN);

Afi	Afs	Nu	Mu	Ver.	Vrd	Vwd	Sic. VT
5Ø24 (22,62)	5Ø24 (22,62)	0,02	714,58	S	304,72	0,0	2,07

MENSOLA A MONTE

Xprogr.	Ascissa progressiva (cm);
Fx	Forza in direzione x (kN);
Fy	Forza in direzione y (kN);
M	Momento (kNm);
H	Altezza sezione (cm);

Xprogr.	Fx	Fy	M	H
150,0	50,92	232,38	-597,98	90,0

Armature - Verifiche sezioni (S.L.U.)

Afi	Area dei ferri inferiori.
Afs	Area dei ferri superiori.
Nu	Sforzo normale ultimo (kN);
Mu	Momento flettente ultimo (kNm);
Vrd	Resistenza a taglio senza armature trasversali Vrd (kN);
Vwd	Resistenza a taglio piegati (kN);
Sic. VT	$\min\{Vrd; Vwd\}/Vsdu$
Vsdu	Taglio di calcolo (kN);

Afi	Afs	Nu	Mu	Ver.	Vrd	Vwd	Sic. VT
5Ø24 (22,62)	5Ø24 (22,62)	51,98	733,59	S	312,08	0,0	1,32

A\_Unitari+M1+RSLV [GEO+STR]

Coefficiente sismico orizzontale Kh	0,0498
Coefficiente sismico verticale Kv	0,0249

CALCOLO SPINTE

Discretizzazione terreno

Qi	Quota iniziale strato (cm);
Qf	Quota finale strato
G	Peso unità di volume (KN/m³);
Eps	Inclinazione dello strato. (°);
Fi	Angolo di resistenza a taglio (°);
Delta	Angolo attrito terra muro;
c	Coesione (kPa);
β	Angolo perpendicolare al paramento lato monte (°);
Note	Nelle note viene riportata la presenza della falda

Qi	Qf	G	Eps	Fi	Delta	c	β	Note
665,0	655,0	0,0	0,0	0,0	0,0	0,0	0,0	
655,0	550,0	20,0	0,0	35,0	23,0	0,0	0,0	
550,0	435,0	20,0	0,0	35,0	23,0	0,0	0,0	
435,0	320,0	20,0	0,0	35,0	23,0	0,0	0,0	
320,0	205,0	20,0	0,0	35,0	23,0	0,0	0,0	
205,0	90,0	20,0	0,0	35,0	23,0	0,0	0,0	

Coefficienti di spinta ed inclinazioni

μ	Angolo di direzione della spinta.
Ka	Coefficiente di spinta attiva.
Kd	Coefficiente di spinta dinamica.
Dk	Coefficiente di incremento dinamico.
Kax, Kay	Componenti secondo x e y del coefficiente di spinta attiva.
Dkx, Dky	Componenti secondo x e y del coefficiente di incremento dinamico.

MURO IN DX RICUCITURA ELIPORTO- RELAZIONE TECNICA E DI CALCOLO

$\mu$	Ka	Kd	Dk	Kax	Kay	Dkx	Dky
0,0	0,0	0,0	0,0	0,0	0,0	0,0	0,0
23,0	0,24	0,27	0,04	0,22	0,1	0,03	0,01
23,0	0,24	0,27	0,04	0,22	0,1	0,03	0,01
23,0	0,24	0,27	0,04	0,22	0,1	0,03	0,01
23,0	0,24	0,27	0,04	0,22	0,1	0,03	0,01
23,0	0,24	0,27	0,04	0,22	0,1	0,03	0,01

Spinte risultanti e punto di applicazione

Qi Quota inizio strato.  
 Qf Quota inizio strato.  
 Rpx, Rpy Componenti della spinta nella zona j-esima (kN);  
 Z(Rpx) Ordinata punto di applicazione risultante spinta (cm);  
 Z(Rpy) Ordinata punto di applicazione risultante spinta (cm);

	Qi	Qf	Rpx	Rpy	z(Rpx)	z(Rpy)
1	665,0	655,0	0,0	0,0	660,0	660,0
2	655,0	550,0	6,19	2,63	595,49	595,49
3	550,0	435,0	12,47	5,29	487,93	487,93
4	435,0	320,0	18,42	7,82	374,4	374,4
5	320,0	205,0	24,37	10,35	260,16	260,16
6	205,0	90,0	30,33	12,87	145,62	145,62

CARATTERISTICHE MURO (Peso, Baricentro, Inerzi a)

Py Peso del muro (kN);  
 Px Forza inerziale (kN);  
 Xp, Yp Coordinate baricentro dei pesi (cm);

Quota	Px	Py	Xp	Yp
655,0	0,07	1,47	120,0	660,0
550,0	0,84	16,92	120,0	607,5
435,0	1,68	33,83	120,0	550,0
320,0	2,53	50,75	120,0	492,5
205,0	3,37	67,67	120,0	435,0
90,0	4,21	84,58	120,0	377,5

Sollecitazioni sul muro

Quota Origine ordinata minima del muro (cm).  
 Fx Forza in direzione x (kN);  
 Fy Forza in direzione y (kN);  
 M Momento (kNm);  
 H Altezza sezione di calcolo (cm);

Quota	Fx	Fy	M	H
655,0	0,07	1,47	0,0	60,0
550,0	7,03	19,54	2,51	60,0
435,0	20,35	41,75	16,1	60,0
320,0	39,61	66,49	47,66	60,0
205,0	64,83	93,75	104,03	60,0
90,0	96,0	123,54	192,08	60,0

Armature - Verifiche sezioni (S.L.U.)

Afv Area dei ferri lato valle.  
 Afm Area dei ferri lato monte.  
 Nu Sforzo normale ultimo (kN);  
 Mu Momento flettente ultimo (kNm);  
 Vrd Resistenza a taglio senza armature trasversali Vrd (kN);  
 Vwd Resistenza a taglio piegati (kN);  
 Sic. VT  $\min\{Vrd; Vwd\}/Vsdu$   
 Vsdu Taglio di calcolo (kN);

Afv	Afm	Nu	Mu	Ver.	Vrd	Vwd	Sic. VT
5Ø20 (15,71)	5Ø20 (15,71)	1,34	318,49	S	218,11	0,0	2919,83
5Ø20 (15,71)	5Ø20 (15,71)	19,88	322,95	S	220,65	0,0	30,77
5Ø20 (15,71)	5Ø20 (15,71)	42,38	328,35	S	223,76	0,0	10,78
5Ø20 (15,71)	5Ø20 (15,71)	67,93	334,45	S	227,23	0,0	5,63
5Ø20 (15,71)	5Ø22 (19,01)	95,76	404,88	S	245,35	0,0	3,71
5Ø20 (15,71)	5Ø22 (19,01)	125,86	411,86	S	249,52	0,0	2,55

VERIFICHE GLOBALI

Piano di rottura passante per  $(x_{r1}, y_{r1}) = (500, 0/0, 0)$   
 Piano di rottura passante per  $(x_{r2}, y_{r2}) = (500, 0/655, 0)$   
 Centro di rotazione  $(x_{ro}, y_{ro}) = (0, 0/0, 0)$

Discretizzazione terreno

Qi	Quota iniziale strato (cm);
Qf	Quota finale strato
G	Peso unità di volume (KN/m <sup>3</sup> );
Eps	Inclinazione dello strato. (°);
Fi	Angolo di resistenza a taglio (°);
Delta	Angolo attrito terra muro;
c	Coesione (kPa);
β	Angolo perpendicolare al paramento lato monte (°);
Note	Nelle note viene riportata la presenza della falda

Qi	Qf	G	Eps	Fi	Delta	c	β	Note
655,0	550,0	20,0	0,0	35,0	23,0	0,0	0,0	
550,0	435,0	20,0	0,0	35,0	23,0	0,0	0,0	
435,0	320,0	20,0	0,0	35,0	23,0	0,0	0,0	
320,0	205,0	20,0	0,0	35,0	23,0	0,0	0,0	
205,0	90,0	20,0	0,0	35,0	23,0	0,0	0,0	
90,0	0,0	19,0	0,0	29,0	20,0	0,0	0,0	

Coefficienti di spinta ed inclinazioni

μ	Angolo di direzione della spinta.
Ka	Coefficiente di spinta attiva.
Kd	Coefficiente di spinta dinamica.
Dk	Coefficiente di incremento dinamico.
Kax, Kay	Componenti secondo x e y del coefficiente di spinta attiva.
Dkx, Dky	Componenti secondo x e y del coefficiente di incremento dinamico.

μ	Ka	Kd	Dk	Kax	Kay	Dkx	Dky
23,0	0,24	0,27	0,04	0,22	0,1	0,03	0,01
23,0	0,24	0,27	0,04	0,22	0,1	0,03	0,01
23,0	0,24	0,27	0,04	0,22	0,1	0,03	0,01
23,0	0,24	0,27	0,04	0,22	0,1	0,03	0,01
23,0	0,24	0,27	0,04	0,22	0,1	0,03	0,01
20,0	0,31	0,34	0,04	0,29	0,11	0,04	0,01

Spinte risultanti e punto di applicazione

Qi	Quota inizio strato.
Qf	Quota inizio strato.
Rpx, Rpy	Componenti della spinta nella zona j-esima (kN);
Z(Rpx)	Ordinata punto di applicazione risultante spinta (cm);
Z(Rpy)	Ordinata punto di applicazione risultante spinta (cm);

	Qi	Qf	Rpx	Rpy	z(Rpx)	z(Rpy)
1	655,0	550,0	6,19	2,63	595,49	595,49
2	550,0	435,0	12,47	5,29	487,93	487,93
3	435,0	320,0	18,42	7,82	374,4	374,4
4	320,0	205,0	24,37	10,35	260,16	260,16
5	205,0	90,0	30,33	12,87	145,62	145,62
6	90,0	0,0	29,21	12,02	43,85	43,99

Spinte risultanti e punto di applicazione

Qi	Quota inizio strato.
Qf	Quota inizio strato.
Rpx, Rpy	Componenti della spinta nella zona j-esima (kN);
Z(Rpx)	Ordinata punto di applicazione risultante spinta (cm);
Z(Rpy)	Ordinata punto di applicazione risultante spinta (cm);

	Qi	Qf	Rpx	Rpy	z(Rpx)	z(Rpy)
1	90,0	0,0	0,0	0,0	0,0	0,0

Sollecitazioni total i

Fx Forza in direzione x (kN);  
 Fy Forza in direzione y (kN);  
 M Momento (kNm);

	Fx	Fy	M
Spinta terreno	121,0	50,98	32,19
Peso muro	0,0	84,58	-101,5
Peso fondazione	0,0	110,32	-275,81
Sovraccarico	0,0	54,95	-178,59
Terr. fondazione	0,0	395,5	-1285,38
	<b>121,0</b>	<b>696,33</b>	<b>-1809,09</b>

Momento stabilizzante -2096,16 kNm  
 Momento ribaltante 287,07 kNm

#### Verifica alla traslazione

Sommatoria forze orizzontali	121,0 kN
Sommatoria forze verticali	696,33 kN
Coefficiente di attrito	0,55
Adesione	0,0 kPa
Angolo piano di scorrimento	-360,0 °
Forze normali al piano di scorrimento	696,33 kN
Forze parall. al piano di scorrimento	121,0 kN
Resistenza terreno	385,98 kN
<b>Coeff. sicurezza traslazione Csd</b>	<b>3,19</b>
<b>Traslazione verificata Csd&gt;1</b>	

#### Verifica al ribaltamento

Momento stabilizzante	-2096,16 kNm
Momento ribaltante	287,07 kNm
<b>Coeff. sicurezza ribaltamento Csv</b>	<b>7,3</b>
<b>Muro verificato a ribaltamento Csv&gt;1</b>	

#### Carico limite verticale VESIC

Somma forze in direzione x (Fx)	121,0 kN
Somma forze in direzione y (Fy)	696,33 kN
Somma momenti	-1809,09 kNm
Larghezza fondazione	500,0 cm
Lunghezza	1200,0 cm
Eccentricità su B	9,8 cm
Peso unità di volume	19,0 KN/m <sup>3</sup>
Angolo di resistenza al taglio	29,0 °
Coesione	0,0 kPa
Terreno sulla fondazione	160,0 cm
Peso terreno sul piano di posa	20,0 KN/m <sup>3</sup>
Nq	16,44
Nc	27,86
Ng	19,34
Fattori di forma	
sq	1,22
sc	1,24
sg	0,84
Inclinazione carichi	
iq	0,72
ic	0,7
ig	0,6
Fattori di profondità	
dq	1,1
dc	1,13
dg	1,0
Carico limite verticale (Qlim)	4566,15 kN
<b>Fattore sicurezza (Csq=Qlim/Fy)</b>	<b>5,46</b>

#### Carico limite verificato Csq>1

#### Tensioni sul terreno

Ascissa centro sollecitazione	259,8 cm
Larghezza della fondazione	500,0 cm



Note Nelle note viene riportata la presenza della falda

Qi	Qf	G	Eps	Fi	Delta	c	β	Note
665,0	655,0	0,0	0,0	0,0	0,0	0,0	0,0	
655,0	550,0	20,0	0,0	35,0	23,0	0,0	0,0	
550,0	435,0	20,0	0,0	35,0	23,0	0,0	0,0	
435,0	320,0	20,0	0,0	35,0	23,0	0,0	0,0	
320,0	205,0	20,0	0,0	35,0	23,0	0,0	0,0	
205,0	90,0	20,0	0,0	35,0	23,0	0,0	0,0	

Coefficienti di spinta ed inclinazioni

μ Angolo di direzione della spinta.  
 Ka Coefficiente di spinta attiva.  
 Kd Coefficiente di spinta dinamica.  
 Dk Coefficiente di incremento dinamico.  
 Kax, Kay Componenti secondo x e y del coefficiente di spinta attiva.  
 Dkx, Dky Componenti secondo x e y del coefficiente di incremento dinamico.

μ	Ka	Kd	Dk	Kax	Kay	Dkx	Dky
0,0	0,0	0,0	0,0	0,0	0,0	0,0	0,0
23,0	0,24	0,33	0,1	0,22	0,1	0,09	0,04
23,0	0,24	0,33	0,1	0,22	0,1	0,09	0,04
23,0	0,24	0,33	0,1	0,22	0,1	0,09	0,04
23,0	0,24	0,33	0,1	0,22	0,1	0,09	0,04
23,0	0,24	0,33	0,1	0,22	0,1	0,09	0,04

Spinte risultanti e punto di applicazione

Qi Quota inizio strato.  
 Qf Quota inizio strato.  
 Rpx, Rpy Componenti della spinta nella zona j-esima (kN);  
 Z(Rpx) Ordinata punto di applicazione risultante spinta (cm);  
 Z(Rpy) Ordinata punto di applicazione risultante spinta (cm);

	Qi	Qf	Rpx	Rpy	z(Rpx)	z(Rpy)
1	665,0	655,0	0,0	0,0	660,0	660,0
2	655,0	550,0	17,98	7,63	601,1	601,1
3	550,0	435,0	22,98	9,75	491,07	491,07
4	435,0	320,0	26,42	11,21	376,25	376,25
5	320,0	205,0	29,86	12,67	261,4	261,4
6	205,0	90,0	33,3	14,13	146,51	146,51

CARATTERISTICHE MURO (Peso, Baricentro, Inerzi a)

Py Peso del muro (kN);  
 Px Forza inerziale (kN);  
 Xp, Yp Coordinate baricentro dei pesi (cm);

Quota	Px	Py	Xp	Yp
655,0	0,18	1,47	120,0	660,0
550,0	2,06	16,92	120,0	607,5
435,0	4,12	33,83	120,0	550,0
320,0	6,17	50,75	120,0	492,5
205,0	8,23	67,67	120,0	435,0
90,0	10,29	84,58	120,0	377,5

Sollecitazioni sul muro

Quota Origine ordinata minima del muro (cm).  
 Fx Forza in direzione x (kN);  
 Fy Forza in direzione y (kN);  
 M Momento (kNm);  
 H Altezza sezione di calcolo (cm);

Quota	Fx	Fy	M	H
655,0	0,18	1,47	0,01	60,0
550,0	20,04	24,55	8,08	60,0
435,0	45,07	51,22	42,26	60,0
320,0	73,55	79,35	106,78	60,0
205,0	105,47	108,94	205,58	60,0
90,0	140,82	139,99	342,63	60,0

VERIFICHE GLOBALI

Piano di rottura passante per  $(x_{r1}, y_{r1}) = (500, 0/0, 0)$   
 Piano di rottura passante per  $(x_{r2}, y_{r2}) = (500, 0/655, 0)$   
 Centro di rotazione  $(x_{ro}, y_{ro}) = (0, 0/0, 0)$

Discretizzazione terreno

Qi	Quota iniziale strato (cm);
Qf	Quota finale strato
G	Peso unità di volume (KN/m <sup>3</sup> );
Eps	Inclinazione dello strato. (°);
Fi	Angolo di resistenza a taglio (°);
Delta	Angolo attrito terra muro;
c	Coesione (kPa);
β	Angolo perpendicolare al paramento lato monte (°);
Note	Nelle note viene riportata la presenza della falda

Qi	Qf	G	Eps	Fi	Delta	c	β	Note
655,0	550,0	20,0	0,0	35,0	23,0	0,0	0,0	
550,0	435,0	20,0	0,0	35,0	23,0	0,0	0,0	
435,0	320,0	20,0	0,0	35,0	23,0	0,0	0,0	
320,0	205,0	20,0	0,0	35,0	23,0	0,0	0,0	
205,0	90,0	20,0	0,0	35,0	23,0	0,0	0,0	
90,0	0,0	19,0	0,0	29,0	20,0	0,0	0,0	

Coefficienti di spinta ed inclinazioni

μ	Angolo di direzione della spinta.
Ka	Coefficiente di spinta attiva.
Kd	Coefficiente di spinta dinamica.
Dk	Coefficiente di incremento dinamico.
Kax, Kay	Componenti secondo x e y del coefficiente di spinta attiva.
Dkx, Dky	Componenti secondo x e y del coefficiente di incremento dinamico.

μ	Ka	Kd	Dk	Kax	Kay	Dkx	Dky
23,0	0,24	0,33	0,1	0,22	0,1	0,09	0,04
23,0	0,24	0,33	0,1	0,22	0,1	0,09	0,04
23,0	0,24	0,33	0,1	0,22	0,1	0,09	0,04
23,0	0,24	0,33	0,1	0,22	0,1	0,09	0,04
23,0	0,24	0,33	0,1	0,22	0,1	0,09	0,04
20,0	0,31	0,41	0,12	0,29	0,11	0,11	0,04

Spinte risultanti e punto di applicazione

Qi	Quota inizio strato.
Qf	Quota inizio strato.
Rpx, Rpy	Componenti della spinta nella zona j-esima (kN);
Z(Rpx)	Ordinata punto di applicazione risultante spinta (cm);
Z(Rpy)	Ordinata punto di applicazione risultante spinta (cm);

	Qi	Qf	Rpx	Rpy	z(Rpx)	z(Rpy)
1	655,0	550,0	20,01	8,37	601,25	601,23
2	550,0	435,0	25,2	10,56	491,19	491,18
3	435,0	320,0	28,64	12,02	376,35	376,34
4	320,0	205,0	32,08	13,48	261,47	261,46
5	205,0	90,0	35,52	14,94	146,57	146,56
6	90,0	0,0	31,68	12,91	44,35	44,42

Spinte risultanti e punto di applicazione

Qi	Quota inizio strato.
Qf	Quota inizio strato.
Rpx, Rpy	Componenti della spinta nella zona j-esima (kN);
Z(Rpx)	Ordinata punto di applicazione risultante spinta (cm);
Z(Rpy)	Ordinata punto di applicazione risultante spinta (cm);

	Qi	Qf	Rpx	Rpy	z(Rpx)	z(Rpy)
1	90,0	0,0	0,0	0,0	0,0	0,0

Sollecitazioni total i



MURO IN DX RICUCITURA ELIPORTO- RELAZIONE TECNICA E DI CALCOLO

Fx Forza in direzione x (kN);  
 Fy Forza in direzione y (kN);  
 M Momento (kNm);

	Fx	Fy	M
Spinta terreno	173,12	72,29	140,38
Peso muro	10,29	84,58	-62,66
Peso fondazione	13,42	110,32	-269,77
Sovraccarico	6,68	54,95	-134,8
Terr. fondazione	48,11	395,5	-1106,16
	<b>251,63</b>	<b>717,65</b>	<b>-1433,01</b>

Momento stabilizzante -2202,74 kNm  
 Momento ribaltante 769,73 kNm

Verifica al ribaltamento

Momento stabilizzante -2202,74 kNm  
 Momento ribaltante 769,73 kNm  
**Coeff. sicurezza ribaltamento C<sub>sv</sub> 2,86**

**Muro verificato a ribaltamento C<sub>sv</sub>>1**

MENSOLA A VALLE

X<sub>progr.</sub> Ascissa progressiva (cm);  
 Fx Forza in direzione x (kN);  
 Fy Forza in direzione y (kN);  
 M Momento (kNm);  
 H Altezza sezione (cm);

X <sub>progr.</sub>	Fx	Fy	M	H
90,0	0,0	-173,28	-80,1	90,0

MENSOLA A MONTE

X<sub>progr.</sub> Ascissa progressiva (cm);  
 Fx Forza in direzione x (kN);  
 Fy Forza in direzione y (kN);  
 M Momento (kNm);  
 H Altezza sezione (cm);

X <sub>progr.</sub>	Fx	Fy	M	H
150,0	31,68	188,62	-580,62	90,0

**Carico limite A1+M1+R3 [GEO+STR]**

CALCOLO SPINTE

Discretizzazione terreno

Q<sub>i</sub> Quota iniziale strato (cm);  
 Q<sub>f</sub> Quota finale strato  
 G Peso unità di volume (KN/m<sup>3</sup>);  
 Eps Inclinazione dello strato. (°);  
 F<sub>i</sub> Angolo di resistenza a taglio (°);  
 Delta Angolo attrito terra muro;  
 c Coesione (kPa);  
 β Angolo perpendicolare al paramento lato monte (°);  
 Note Nelle note viene riportata la presenza della falda

Q <sub>i</sub>	Q <sub>f</sub>	G	Eps	F <sub>i</sub>	Delta	c	β	Note
665,0	655,0	0,0	0,0	0,0	0,0	0,0	0,0	
655,0	550,0	20,0	0,0	35,0	23,0	0,0	0,0	
550,0	435,0	20,0	0,0	35,0	23,0	0,0	0,0	
435,0	320,0	20,0	0,0	35,0	23,0	0,0	0,0	
320,0	205,0	20,0	0,0	35,0	23,0	0,0	0,0	
205,0	90,0	20,0	0,0	35,0	23,0	0,0	0,0	

Coefficienti di spinta ed inclinazioni

$\mu$	Angolo di direzione della spinta.
Ka	Coefficiente di spinta attiva.
Kd	Coefficiente di spinta dinamica.
Dk	Coefficiente di incremento dinamico.
Kax, Kay	Componenti secondo x e y del coefficiente di spinta attiva.
Dkx, Dky	Componenti secondo x e y del coefficiente di incremento dinamico.

$\mu$	Ka	Kd	Dk	Kax	Kay	Dkx	Dky
0,0	0,0	0,0	0,0	0,0	0,0	0,0	0,0
23,0	0,24	0,0	0,0	0,22	0,1	0,0	0,0
23,0	0,24	0,0	0,0	0,22	0,1	0,0	0,0
23,0	0,24	0,0	0,0	0,22	0,1	0,0	0,0
23,0	0,24	0,0	0,0	0,22	0,1	0,0	0,0
23,0	0,24	0,0	0,0	0,22	0,1	0,0	0,0

Spinte risultanti e punto di applicazione

Qi	Quota inizio strato.
Qf	Quota inizio strato.
Rpx, Rpy	Componenti della spinta nella zona j-esima (kN);
Z(Rpx)	Ordinata punto di applicazione risultante spinta (cm);
Z(Rpy)	Ordinata punto di applicazione risultante spinta (cm);

	Qi	Qf	Rpx	Rpy	z(Rpx)	z(Rpy)
1	665,0	655,0	0,0	0,0	660,0	660,0
2	655,0	550,0	20,13	8,54	599,7	599,7
3	550,0	435,0	29,45	12,5	489,98	489,98
4	435,0	320,0	37,18	15,78	375,51	375,51
5	320,0	205,0	44,92	19,07	260,85	260,85
6	205,0	90,0	52,66	22,35	146,09	146,09

CARATTERISTICHE MURO (Peso, Baricentro, Inerzi a)

Py	Peso del muro (kN);
Px	Forza inerziale (kN);
Xp, Yp	Coordinate baricentro dei pesi (cm);

Quota	Px	Py	Xp	Yp
655,0	0,0	1,91	120,0	660,0
550,0	0,0	21,99	120,0	607,5
435,0	0,0	43,98	120,0	550,0
320,0	0,0	65,97	120,0	492,5
205,0	0,0	87,97	120,0	435,0
90,0	0,0	109,96	120,0	377,5

Sollecitazioni sul muro

Quota	Origine ordinata minima del muro (cm).
Fx	Forza in direzione x (kN);
Fy	Forza in direzione y (kN);
M	Momento (kNm);
H	Altezza sezione di calcolo (cm);

Quota	Fx	Fy	M	H
655,0	0,0	1,91	0,0	60,0
550,0	20,13	30,54	7,44	60,0
435,0	49,57	65,03	43,03	60,0
320,0	86,76	102,8	115,94	60,0
205,0	131,67	143,86	235,08	60,0
90,0	184,33	188,2	409,33	60,0

Armature - Verifiche sezioni (S.L.U.)

Afv	Area dei ferri lato valle.
Afm	Area dei ferri lato monte.
Nu	Sforzo normale ultimo (kN);
Mu	Momento flettente ultimo (kNm);
Vrd	Resistenza a taglio senza armature trasversali Vrd (kN);
Vwd	Resistenza a taglio piegati (kN);
Sic. VT	$\min\{Vrd; Vwd\}/Vsdu$
Vsdu	Taglio di calcolo (kN);

Afv	Afm	Nu	Mu	Ver.	Vrd	Vwd	Sic. VT
5Ø20 (15,71)	5Ø20 (15,71)	1,8	318,6	S	249,52	0,0	2,55
5Ø20 (15,71)	5Ø20 (15,71)	31,15	325,65	S	222,19	0,0	10,83
5Ø20 (15,71)	5Ø20 (15,71)	66,04	334,0	S	227,02	0,0	4,49
5Ø20 (15,71)	5Ø20 (15,71)	104,71	343,19	S	232,32	0,0	2,63
5Ø20 (15,71)	5Ø22 (19,01)	146,57	416,64	S	252,37	0,0	1,88
5Ø20 (15,71)	5Ø22 (19,01)	191,83	427,05	S	258,59	0,0	1,38

VERIFICHE GLOBALI

Piano di rottura passante per (xr1,yr1) = (500,0/0,0)  
 Piano di rottura passante per (xr2,yr2) = (500,0/655,0)  
 Centro di rotazione (xro,yro) = (0,0/0,0)

Discretizzazione terreno

Qi	Quota iniziale strato (cm);
Qf	Quota finale strato
G	Peso unità di volume (KN/m³);
Eps	Inclinazione dello strato. (°);
Fi	Angolo di resistenza a taglio (°);
Delta	Angolo attrito terra muro;
c	Coesione (kPa);
β	Angolo perpendicolare al paramento lato monte (°);
Note	Nelle note viene riportata la presenza della falda

Qi	Qf	G	Eps	Fi	Delta	c	β	Note
655,0	550,0	20,0	0,0	35,0	23,0	0,0	0,0	
550,0	435,0	20,0	0,0	35,0	23,0	0,0	0,0	
435,0	320,0	20,0	0,0	35,0	23,0	0,0	0,0	
320,0	205,0	20,0	0,0	35,0	23,0	0,0	0,0	
205,0	90,0	20,0	0,0	35,0	23,0	0,0	0,0	
90,0	0,0	19,0	0,0	29,0	20,0	0,0	0,0	

Coefficienti di spinta ed inclinazioni

μ	Angolo di direzione della spinta.
Ka	Coefficiente di spinta attiva.
Kd	Coefficiente di spinta dinamica.
Dk	Coefficiente di incremento dinamico.
Kax, Kay	Componenti secondo x e y del coefficiente di spinta attiva.
Dkx, Dky	Componenti secondo x e y del coefficiente di incremento dinamico.

μ	Ka	Kd	Dk	Kax	Kay	Dkx	Dky
23,0	0,24	0,0	0,0	0,22	0,1	0,0	0,0
23,0	0,24	0,0	0,0	0,22	0,1	0,0	0,0
23,0	0,24	0,0	0,0	0,22	0,1	0,0	0,0
23,0	0,24	0,0	0,0	0,22	0,1	0,0	0,0
23,0	0,24	0,0	0,0	0,22	0,1	0,0	0,0
20,0	0,31	0,0	0,0	0,29	0,11	0,0	0,0

Spinte risultanti e punto di applicazione

Qi	Quota inizio strato.
Qf	Quota inizio strato.
Rpx, Rpy	Componenti della spinta nella zona j-esima (kN);
Z(Rpx)	Ordinata punto di applicazione risultante spinta (cm);
Z(Rpy)	Ordinata punto di applicazione risultante spinta (cm);

	Qi	Qf	Rpx	Rpy	z(Rpx)	z(Rpy)
1	655,0	550,0	20,13	8,54	599,7	599,7
2	550,0	435,0	29,45	12,5	489,98	489,98
3	435,0	320,0	37,18	15,78	375,51	375,51
4	320,0	205,0	44,92	19,07	260,85	260,85
5	205,0	90,0	52,66	22,35	146,09	146,09
6	90,0	0,0	51,33	20,48	44,15	44,23

Spinte risultanti e punto di applicazione

Qi	Quota inizio strato.
Qf	Quota inizio strato.



Fattore sicurezza (Csq=Qlim/Fy) 2,72

Carico limite verificato Csq>1

Tensioni sul terreno

Ascissa centro sollecitazione	255,01 cm		
Larghezza della fondazione	500,0 cm		
x = 0,0 cm		209,91	kPa
x = 500,0 cm		236,76	kPa

MENSOLA A VALLE

Xprogr.	Fx	Fy	M	H
90,0	0,0	-165,28	-73,99	90,0

Armature - Verifiche sezioni (S.L.U.)

Afi	Afs	Nu	Mu	Ver.	Vrd	Vwd	Sic. VT
5Ø24 (22,62)	5Ø24 (22,62)	0,02	714,58	S	304,72	0,0	1,81

MENSOLA A MONTE

Xprogr.	Fx	Fy	M	H
150,0	51,33	49,27	-240,33	90,0

Armature - Verifiche sezioni (S.L.U.)

Afi	Afs	Nu	Mu	Ver.	Vrd	Vwd	Sic. VT
5Ø24 (22,62)	5Ø24 (22,62)	52,34	733,71	S	312,13	0,0	6,21

Ribaltamento A1+MI+R3 [GEO]

CALCOLO SPINTE

Discretizzazione terreno

Qi Quota iniziale strato (cm);

MURO IN DX RICUCITURA ELIPORTO- RELAZIONE TECNICA E DI CALCOLO

Qf	Quota finale strato
G	Peso unità di volume (KN/m³);
Eps	Inclinazione dello strato. (°);
Fi	Angolo di resistenza a taglio (°);
Delta	Angolo attrito terra muro;
c	Coesione (kPa);
β	Angolo perpendicolare al paramento lato monte (°);
Note	Nelle note viene riportata la presenza della falda

Qi	Qf	G	Eps	Fi	Delta	c	β	Note
665,0	655,0	0,0	0,0	0,0	0,0	0,0	0,0	
655,0	550,0	20,0	0,0	35,0	23,0	0,0	0,0	
550,0	435,0	20,0	0,0	35,0	23,0	0,0	0,0	
435,0	320,0	20,0	0,0	35,0	23,0	0,0	0,0	
320,0	205,0	20,0	0,0	35,0	23,0	0,0	0,0	
205,0	90,0	20,0	0,0	35,0	23,0	0,0	0,0	

Coefficienti di spinta ed inclinazioni

μ	Angolo di direzione della spinta.
Ka	Coefficiente di spinta attiva.
Kd	Coefficiente di spinta dinamica.
Dk	Coefficiente di incremento dinamico.
Kax, Kay	Componenti secondo x e y del coefficiente di spinta attiva.
Dkx, Dky	Componenti secondo x e y del coefficiente di incremento dinamico.

μ	Ka	Kd	Dk	Kax	Kay	Dkx	Dky
0,0	0,0	0,0	0,0	0,0	0,0	0,0	0,0
23,0	0,24	0,0	0,0	0,22	0,1	0,0	0,0
23,0	0,24	0,0	0,0	0,22	0,1	0,0	0,0
23,0	0,24	0,0	0,0	0,22	0,1	0,0	0,0
23,0	0,24	0,0	0,0	0,22	0,1	0,0	0,0
23,0	0,24	0,0	0,0	0,22	0,1	0,0	0,0

Spinte risultanti e punto di applicazione

Qi	Quota inizio strato.
Qf	Quota inizio strato.
Rpx, Rpy	Componenti della spinta nella zona j-esima (kN);
Z(Rpx)	Ordinata punto di applicazione risultante spinta (cm);
Z(Rpy)	Ordinata punto di applicazione risultante spinta (cm);

	Qi	Qf	Rpx	Rpy	z(Rpx)	z(Rpy)
1	665,0	655,0	0,0	0,0	660,0	660,0
2	655,0	550,0	19,76	8,39	599,64	599,64
3	550,0	435,0	29,05	12,33	489,95	489,95
4	435,0	320,0	36,78	15,61	375,48	375,48
5	320,0	205,0	44,52	18,9	260,83	260,83
6	205,0	90,0	52,26	22,18	146,08	146,08

CARATTERISTICHE MURO (Peso, Baricentro, Inerzi a)

Py	Peso del muro (kN);
Px	Forza inerziale (kN);
Xp, Yp	Coordinate baricentro dei pesi (cm);

Quota	Px	Py	Xp	Yp
655,0	0,0	1,47	120,0	660,0
550,0	0,0	16,92	120,0	607,5
435,0	0,0	33,83	120,0	550,0
320,0	0,0	50,75	120,0	492,5
205,0	0,0	67,67	120,0	435,0
90,0	0,0	84,58	120,0	377,5

Sollecitazioni sul muro

Quota	Origine ordinata minima del muro (cm).
Fx	Forza in direzione x (kN);
Fy	Forza in direzione y (kN);
M	Momento (kNm);
H	Altezza sezione di calcolo (cm);

Quota	Fx	Fy	M	H
-------	----	----	---	---

655,0	0,0	1,47	0,0	60,0
550,0	19,76	25,31	7,3	60,0
435,0	48,81	54,55	42,29	60,0
320,0	85,6	87,08	114,14	60,0
205,0	130,12	122,9	231,77	60,0
90,0	182,37	161,99	404,05	60,0

VERIFICHE GLOBALI

Piano di rottura passante per (xr1,yr1) = (500,0/0,0)

Piano di rottura passante per (xr2,yr2) = (500,0/655,0)

Centro di rotazione (xro,yro) = (0,0/0,0)

Discretizzazione terreno

Qi	Quota iniziale strato (cm);
Qf	Quota finale strato
G	Peso unità di volume (KN/m³);
Eps	Inclinazione dello strato. (°);
Fi	Angolo di resistenza a taglio (°);
Delta	Angolo attrito terra muro;
c	Coesione (kPa);
β	Angolo perpendicolare al paramento lato monte (°);
Note	Nelle note viene riportata la presenza della falda

Qi	Qf	G	Eps	Fi	Delta	c	β	Note
655,0	550,0	20,0	0,0	35,0	23,0	0,0	0,0	
550,0	435,0	20,0	0,0	35,0	23,0	0,0	0,0	
435,0	320,0	20,0	0,0	35,0	23,0	0,0	0,0	
320,0	205,0	20,0	0,0	35,0	23,0	0,0	0,0	
205,0	90,0	20,0	0,0	35,0	23,0	0,0	0,0	
90,0	0,0	19,0	0,0	29,0	20,0	0,0	0,0	

Coefficienti di spinta ed inclinazioni

μ	Angolo di direzione della spinta.
Ka	Coefficiente di spinta attiva.
Kd	Coefficiente di spinta dinamica.
Dk	Coefficiente di incremento dinamico.
Kax, Kay	Componenti secondo x e y del coefficiente di spinta attiva.
Dkx, Dky	Componenti secondo x e y del coefficiente di incremento dinamico.

μ	Ka	Kd	Dk	Kax	Kay	Dkx	Dky
23,0	0,24	0,0	0,0	0,22	0,1	0,0	0,0
23,0	0,24	0,0	0,0	0,22	0,1	0,0	0,0
23,0	0,24	0,0	0,0	0,22	0,1	0,0	0,0
23,0	0,24	0,0	0,0	0,22	0,1	0,0	0,0
23,0	0,24	0,0	0,0	0,22	0,1	0,0	0,0
20,0	0,31	0,0	0,0	0,29	0,11	0,0	0,0

Spinte risultanti e punto di applicazione

Qi	Quota inizio strato.
Qf	Quota inizio strato.
Rpx, Rpy	Componenti della spinta nella zona j-esima (kN);
Z(Rpx)	Ordinata punto di applicazione risultante spinta (cm);
Z(Rpy)	Ordinata punto di applicazione risultante spinta (cm);

	Qi	Qf	Rpx	Rpy	z(Rpx)	z(Rpy)
1	655,0	550,0	19,76	8,39	599,64	599,64
2	550,0	435,0	29,05	12,33	489,95	489,95
3	435,0	320,0	36,78	15,61	375,48	375,48
4	320,0	205,0	44,52	18,9	260,83	260,83
5	205,0	90,0	52,26	22,18	146,08	146,08
6	90,0	0,0	50,92	20,33	44,15	44,22

Spinte risultanti e punto di applicazione

Qi	Quota inizio strato.
Qf	Quota inizio strato.
Rpx, Rpy	Componenti della spinta nella zona j-esima (kN);
Z(Rpx)	Ordinata punto di applicazione risultante spinta (cm);

	Ordinata punto di applicazione risultante spinta (cm);						
	Z(Rpy)	Qi	Qf	Rpx	Rpy	z(Rpx)	z(Rpy)
1	90,0	0,0	0,0	0,0	0,0	0,0	0,0

Sollecitazioni total i

	Fx	Fy	M
Spinta terreno	233,3	97,75	125,16
Peso muro	0,0	84,58	-101,5
Peso fondazione	0,0	110,32	-275,81
Sovraccarico	0,0	245,04	-796,36
Terr. fondazione	0,0	316,4	-1028,3
	<b>233,3</b>	<b>854,09</b>	<b>-2076,82</b>

Momento stabilizzante	-2690,71 kNm
Momento ribaltante	613,89 kNm

Verifica alla traslazione

Sommatoria forze orizzontali	233,3 kN
Sommatoria forze verticali	854,09 kN
Coefficiente di attrito	0,55
Adesione	0,0 kPa
Angolo piano di scorrimento	-360,0 °
Forze normali al piano di scorrimento	854,09 kN
Forze parall. al piano di scorrimento	233,3 kN
Resistenza terreno	473,43 kN
<b>Coeff. sicurezza traslazione Csd</b>	<b>1,84</b>
<b>Traslazione verificata Csd&gt;1</b>	

Verifica al ribaltamento

Momento stabilizzante	-2690,71 kNm
Momento ribaltante	613,89 kNm
<b>Coeff. sicurezza ribaltamento Csv</b>	<b>3,81</b>
<b>Muro verificato a ribaltamento Csv&gt;1</b>	

Carico limite verticale VESIC

Somma forze in direzione x (Fx)	233,3 kN
Somma forze in direzione y (Fy)	854,09 kN
Somma momenti	-2076,82 kNm
Larghezza fondazione	500,0 cm
Lunghezza	1200,0 cm
Eccentricità su B	6,84 cm
Peso unità di volume	19,0 KN/m³
Angolo di resistenza al taglio	29,0 °
Coesione	0,0 kPa
Terreno sulla fondazione	160,0 cm
Peso terreno sul piano di posa	20,0 KN/m³
Nq	16,44
Nc	27,86
Ng	19,34
Fattori di forma	
sq	1,22
sc	1,24
sg	0,84
Inclinazione carichi	
iq	0,58
ic	0,55
ig	0,42
Fattori di profondità	
dq	1,1
dc	1,13
dg	1,0
Carico limite verticale (Qlim)	3523,63 kN
<b>Fattore sicurezza (Csq=Qlim/Fy)</b>	<b>2,95</b>



**Carico limite verificato  $C_{sq} > 1$**

Tensioni sul terreno

Ascissa centro sollecitazione	243,16 cm	
Larghezza della fondazione	500,0 cm	
$x = 0,0$ cm	184,83	kPa
$x = 500,0$ cm	156,80 kPa	

MENSOLA A VALLE

Xprogr. Ascissa progressiva (cm);  
 Fx Forza in direzione x (kN);  
 Fy Forza in direzione y (kN);  
 M Momento (kNm);  
 H Altezza sezione (cm);

Xprogr.	Fx	Fy	M	H
90,0	0,0	-144,22	-65,23	90,0

MENSOLA A MONTE

Xprogr. Ascissa progressiva (cm);  
 Fx Forza in direzione x (kN);  
 Fy Forza in direzione y (kN);  
 M Momento (kNm);  
 H Altezza sezione (cm);

Xprogr.	Fx	Fy	M	H
150,0	50,92	232,38	-597,98	90,0

**Eccezionale [GEO]**

CALCOLO SPINTE

Discretizzazione terreno

Qi Quota iniziale strato (cm);  
 Qf Quota finale strato  
 G Peso unità di volume (KN/m<sup>3</sup>);  
 Eps Inclinazione dello strato. (°);  
 Fi Angolo di resistenza a taglio (°);  
 Delta Angolo attrito terra muro;  
 c Coesione (kPa);  
 β Angolo perpendicolare al paramento lato monte (°);  
 Note Nelle note viene riportata la presenza della falda

Qi	Qf	G	Eps	Fi	Delta	c	β	Note
665,0	655,0	0,0	0,0	0,0	0,0	0,0	0,0	
655,0	550,0	20,0	0,0	35,0	23,0	0,0	0,0	
550,0	435,0	20,0	0,0	35,0	23,0	0,0	0,0	
435,0	320,0	20,0	0,0	35,0	23,0	0,0	0,0	
320,0	205,0	20,0	0,0	35,0	23,0	0,0	0,0	
205,0	90,0	20,0	0,0	35,0	23,0	0,0	0,0	

Coefficienti di spinta ed inclinazioni

μ Angolo di direzione della spinta.  
 Ka Coefficiente di spinta attiva.  
 Kd Coefficiente di spinta dinamica.  
 Dk Coefficiente di incremento dinamico.  
 Kax, Kay Componenti secondo x e y del coefficiente di spinta attiva.  
 Dkx, Dky Componenti secondo x e y del coefficiente di incremento dinamico.

μ	Ka	Kd	Dk	Kax	Kay	Dkx	Dky
0,0	0,0	0,0	0,0	0,0	0,0	0,0	0,0
23,0	0,24	0,0	0,0	0,22	0,1	0,0	0,0
23,0	0,24	0,0	0,0	0,22	0,1	0,0	0,0

MURO IN DX RICUCITURA ELIPORTO- RELAZIONE TECNICA E DI CALCOLO

23,0	0,24	0,0	0,0	0,22	0,1	0,0	0,0
23,0	0,24	0,0	0,0	0,22	0,1	0,0	0,0
23,0	0,24	0,0	0,0	0,22	0,1	0,0	0,0

Spinte risultanti e punto di applicazione

Qi Quota inizio strato.  
 Qf Quota finale strato.  
 Rpx, Rpy Componenti della spinta nella zona j-esima (kN);  
 Z(Rpx) Ordinata punto di applicazione risultante spinta (cm);  
 Z(Rpy) Ordinata punto di applicazione risultante spinta (cm);

	Qi	Qf	Rpx	Rpy	z(Rpx)	z(Rpy)
1	665,0	655,0	0,0	0,0	660,0	660,0
2	655,0	550,0	13,75	5,84	599,34	599,34
3	550,0	435,0	20,75	8,81	489,75	489,75
4	435,0	320,0	26,7	11,33	375,36	375,36
5	320,0	205,0	32,65	13,86	260,75	260,75
6	205,0	90,0	38,61	16,39	146,02	146,02

CARATTERISTICHE MURO (Peso, Baricentro, Inerzi a)

Py Peso del muro (kN);  
 Px Forza inerziale (kN);  
 Xp, Yp Coordinate baricentro dei pesi (cm);

Quota	Px	Py	Xp	Yp
655,0	0,0	1,47	120,0	660,0
550,0	0,0	16,92	120,0	607,5
435,0	0,0	33,83	120,0	550,0
320,0	0,0	50,75	120,0	492,5
205,0	0,0	67,67	120,0	435,0
90,0	0,0	84,58	120,0	377,5

Sollecitazioni sul muro

Quota Origine ordinata minima del muro (cm).  
 Fx Forza in direzione x (kN);  
 Fy Forza in direzione y (kN);  
 M Momento (kNm);  
 H Altezza sezione di calcolo (cm);

Quota	Fx	Fy	M	H
655,0	50,0	1,77	55,0	60,0
550,0	63,75	23,05	112,53	60,0
435,0	84,5	48,78	194,56	60,0
320,0	111,2	77,03	303,12	60,0
205,0	143,86	107,81	445,06	60,0
90,0	182,46	141,11	627,21	60,0

VERIFICHE GLOBALI

Piano di rottura passante per  $(x_{r1}, y_{r1}) = (500,0/0,0)$   
 Piano di rottura passante per  $(x_{r2}, y_{r2}) = (500,0/655,0)$   
 Centro di rotazione  $(x_{ro}, y_{ro}) = (0,0/0,0)$

Discretizzazione terreno

Qi Quota iniziale strato (cm);  
 Qf Quota finale strato  
 G Peso unità di volume (KN/m³);  
 Eps Inclinazione dello strato. (°);  
 Fi Angolo di resistenza a taglio (°);  
 Delta Angolo attrito terra muro;  
 c Coesione (kPa);  
 β Angolo perpendicolare al paramento lato monte (°);  
 Note Nelle note viene riportata la presenza della falda

Qi	Qf	G	Eps	Fi	Delta	c	β	Note
655,0	550,0	20,0	0,0	35,0	23,0	0,0	0,0	
550,0	435,0	20,0	0,0	35,0	23,0	0,0	0,0	
435,0	320,0	20,0	0,0	35,0	23,0	0,0	0,0	

MURO IN DX RICUCITURA ELIPORTO- RELAZIONE TECNICA E DI CALCOLO

320,0	205,0	20,0	0,0	35,0	23,0	0,0	0,0
205,0	90,0	20,0	0,0	35,0	23,0	0,0	0,0
90,0	0,0	19,0	0,0	29,0	20,0	0,0	0,0

Coefficienti di spinta ed inclinazioni

$\mu$	Angolo di direzione della spinta.
$K_a$	Coefficiente di spinta attiva.
$K_d$	Coefficiente di spinta dinamica.
$D_k$	Coefficiente di incremento dinamico.
$K_{ax}, K_{ay}$	Componenti secondo x e y del coefficiente di spinta attiva.
$D_{kx}, D_{ky}$	Componenti secondo x e y del coefficiente di incremento dinamico.

$\mu$	$K_a$	$K_d$	$D_k$	$K_{ax}$	$K_{ay}$	$D_{kx}$	$D_{ky}$
23,0	0,24	0,0	0,0	0,22	0,1	0,0	0,0
23,0	0,24	0,0	0,0	0,22	0,1	0,0	0,0
23,0	0,24	0,0	0,0	0,22	0,1	0,0	0,0
23,0	0,24	0,0	0,0	0,22	0,1	0,0	0,0
23,0	0,24	0,0	0,0	0,22	0,1	0,0	0,0
20,0	0,31	0,0	0,0	0,29	0,11	0,0	0,0

Spinte risultanti e punto di applicazione

$Q_i$	Quota inizio strato.
$Q_f$	Quota inizio strato.
$R_{px}, R_{py}$	Componenti della spinta nella zona j-esima (kN);
$Z(R_{px})$	Ordinata punto di applicazione risultante spinta (cm);
$Z(R_{py})$	Ordinata punto di applicazione risultante spinta (cm);

	$Q_i$	$Q_f$	$R_{px}$	$R_{py}$	$z(R_{px})$	$z(R_{py})$
1	655,0	550,0	13,75	5,84	599,34	599,34
2	550,0	435,0	20,75	8,81	489,75	489,75
3	435,0	320,0	26,7	11,33	375,36	375,36
4	320,0	205,0	32,65	13,86	260,75	260,75
5	205,0	90,0	38,61	16,39	146,02	146,02
6	90,0	0,0	37,57	15,06	44,11	44,19

Spinte risultanti e punto di applicazione

$Q_i$	Quota inizio strato.
$Q_f$	Quota inizio strato.
$R_{px}, R_{py}$	Componenti della spinta nella zona j-esima (kN);
$Z(R_{px})$	Ordinata punto di applicazione risultante spinta (cm);
$Z(R_{py})$	Ordinata punto di applicazione risultante spinta (cm);

	$Q_i$	$Q_f$	$R_{px}$	$R_{py}$	$z(R_{px})$	$z(R_{py})$
1	90,0	0,0	0,0	0,0	0,0	0,0

Sollecitazioni totali

$F_x$	Forza in direzione x (kN);
$F_y$	Forza in direzione y (kN);
$M$	Momento (kNm);

	$F_x$	$F_y$	$M$
Spinta terreno	170,03	71,28	85,94
Carichi esterni	50,0	0,3	382,14
Peso muro	0,0	84,58	-101,5
Peso fondazione	0,0	110,32	-275,81
Sovraccarico	0,0	166,95	-542,59
Terr. fondazione	0,0	395,5	-1285,38
	<b>220,03</b>	<b>828,94</b>	<b>-1737,2</b>

Momento stabilizzante	-2562,06 kNm
Momento ribaltante	824,86 kNm

Verifica alla traslazione

Sommatoria forze orizzontali	220,03 kN
Sommatoria forze verticali	828,94 kN
Coefficiente di attrito	0,55
Adesione	0,0 kPa

Angolo piano di scorrimento	-360,0 °
Forze normali al piano di scorrimento	828,94 kN
Forze parall. al piano di scorrimento	220,03 kN
Resistenza terreno	459,49 kN
<b>Coeff. sicurezza traslazione Csd</b>	<b>2,09</b>

**Traslazione verificata Csd>1**

**Verifica al ribaltamento**

Momento stabilizzante	-2562,06 kNm
Momento ribaltante	824,86 kNm
<b>Coeff. sicurezza ribaltamento Csv</b>	<b>3,11</b>

**Muro verificato a ribaltamento Csv>1**

**Carico limite verticale VESIC**

Somma forze in direzione x (Fx)	220,03 kN
Somma forze in direzione y (Fy)	828,94 kN
Somma momenti	-1737,2 kNm
Larghezza fondazione	500,0 cm
Lunghezza	1200,0 cm
Eccentricità su B	40,43 cm
Peso unità di volume	19,0 KN/m <sup>3</sup>
Angolo di resistenza al taglio	29,0 °
Coesione	0,0 kPa
Terreno sulla fondazione	160,0 cm
Peso terreno sul piano di posa	20,0 KN/m <sup>3</sup>
Nq	16,44
Nc	27,86
Ng	19,34
Fattori di forma	
sq	1,19
sc	1,21
sg	0,86
Inclinazione carichi	
iq	0,58
ic	0,56
ig	0,43
Fattori di profondità	
dq	1,11
dc	1,15
dg	1,0
Carico limite verticale (Qlim)	2903,27 kN
<b>Fattore sicurezza (Csq=Qlim/Fy)</b>	<b>3,5</b>

**Carico limite verificato Csq>1**

**Tensioni sul terreno**

Ascissa centro sollecitazione	209,57 cm	
Larghezza della fondazione	500,0 cm	
x = 0,0 cm	246,23	kPa
x = 500,0 cm	85,35	kPa

**MENSOLA A VALLE**

Xprogr.	Ascissa progressiva (cm);
Fx	Forza in direzione x (kN);
Fy	Forza in direzione y (kN);
M	Momento (kNm);
H	Altezza sezione (cm);

Xprogr.	Fx	Fy	M	H
90,0	0,0	-188,71	-86,8	90,0

**MENSOLA A MONTE**

Xprogr.	Ascissa progressiva (cm);
Fx	Forza in direzione x (kN);
Fy	Forza in direzione y (kN);
M	Momento (kNm);

H	Altezza sezione (cm);			
Xprogr.	Fx	Fy	M	H
150,0	37,57	215,16	-616,64	90,0

**Verifica fessurazione**

**SLE 5 [Rara]**

Elevazione

Verifica fessurazione	Apertura fessure mm	Apertura fessure Limite mm	Distanza fessure mm	Area Cls efficace cm2	Verifica tensioni Normali daN/cm <sup>2</sup>	Sigma C(+compr.) daN/cm <sup>2</sup>	SigmaC Lim daN/cm <sup>2</sup>	SigmaF Max daN/cm <sup>2</sup>
Si	--	--	--	--	Si	0,32	183,55	-4,77
Si	0,001	--	314,703	826	Si	1,27	183,55	10,66
Si	0,028	--	406,563	1250	Si	7,94	183,55	237,03
Si	0,096	--	406,563	1250	Si	21,53	183,55	803,29
Si	0,166	--	378,567	1250	Si	40,90	183,55	1494,27
Si	0,305	--	378,567	1250	Si	71,31	183,55	2739,42

Fondazione valle

Verifica fessurazione	Apertura fessure mm	Apertura fessure Limite mm	Distanza fessure mm	Area Cls efficace cm2	Verifica tensioni Normali daN/cm <sup>2</sup>	Sigma C(+compr.) daN/cm <sup>2</sup>	SigmaC Lim daN/cm <sup>2</sup>	SigmaF Max daN/cm <sup>2</sup>
Si	0,032	--	354,670	1250	Si	5,86	183,55	308,75

Fondazione monte

Verifica fessurazione	Apertura fessure mm	Apertura fessure Limite mm	Distanza fessure mm	Area Cls efficace cm2	Verifica tensioni Normali daN/cm <sup>2</sup>	Sigma C(+compr.) daN/cm <sup>2</sup>	SigmaC Lim daN/cm <sup>2</sup>	SigmaF Max daN/cm <sup>2</sup>
Si	0,180	--	354,670	1250	Si	34,71	183,55	1728,57

**SLE 6 [Frequente]**

Elevazione

Verifica fessurazione	Apertura fessure mm	Apertura fessure Limite mm	Distanza fessure mm	Area Cls efficace cm2	Verifica tensioni Normali daN/cm <sup>2</sup>	Sigma C(+compr.) daN/cm <sup>2</sup>	SigmaC Lim daN/cm <sup>2</sup>	SigmaF Max daN/cm <sup>2</sup>
Si	--	0,300	--	--	Si	0,32	183,55	-4,77
Si	0,001	0,300	314,703	826	Si	1,27	183,55	10,66
Si	0,028	0,300	406,563	1250	Si	7,94	183,55	237,03
Si	0,096	0,300	406,563	1250	Si	21,53	183,55	803,29
Si	0,166	0,300	378,567	1250	Si	40,90	183,55	1494,27
No	0,349	0,300	378,567	1250	Si	71,31	183,55	2739,42

Fondazione valle

Verifica fessurazione	Apertura fessure mm	Apertura fessure Limite mm	Distanza fessure mm	Area Cls efficace cm2	Verifica tensioni Normali daN/cm <sup>2</sup>	Sigma C(+compr.) daN/cm <sup>2</sup>	SigmaC Lim daN/cm <sup>2</sup>	SigmaF Max daN/cm <sup>2</sup>
Si	0,032	0,300	354,670	1250	Si	5,86	183,55	308,75

Fondazione monte

Verifica fessurazione	Apertura fessure mm	Apertura fessure Limite mm	Distanza fessure mm	Area Cls efficace cm2	Verifica tensioni Normali daN/cm <sup>2</sup>	Sigma C(+compr.) daN/cm <sup>2</sup>	SigmaC Lim daN/cm <sup>2</sup>	SigmaF Max daN/cm <sup>2</sup>
Si	0,180	0,300	354,670	1250	Si	34,71	183,55	1728,57

**SLE 7 [Quasi perm.]**

Elevazione

Verifica fessurazione	Apertura fessure mm	Apertura fessure Limite mm	Distanza fessure mm	Area Cls efficace cm2	Verifica tensioni Normali daN/cm <sup>2</sup>	Sigma C(+compr.) daN/cm <sup>2</sup>	SigmaC Lim daN/cm <sup>2</sup>	SigmaF Max daN/cm <sup>2</sup>
Si	--	0,200	--	--	Si	0,32	137,66	-4,77
Si	--	0,200	--	--	Si	7,77	137,66	-26,38
Si	0,015	0,200	406,563	1250	Si	5,33	137,66	129,35
Si	0,063	0,200	406,563	1250	Si	15,36	137,66	525,27
Si	0,118	0,200	378,567	1250	Si	30,42	137,66	1058,39
No	0,227	0,200	378,567	1250	Si	54,66	137,66	2035,80

Fondazione valle

Verifica fessurazione	Apertura fessure mm	Apertura fessure Limite mm	Distanza fessure mm	Area Cls efficace cm2	Verifica tensioni Normali daN/cm <sup>2</sup>	Sigma C(+compr.) daN/cm <sup>2</sup>	SigmaC Lim daN/cm <sup>2</sup>	SigmaF Max daN/cm <sup>2</sup>
Si	0,028	0,200	354,670	1250	Si	5,02	137,66	264,18

Fondazione monte

Verifica fessurazione	Apertura fessure mm	Apertura fessure Limite mm	Distanza fessure mm	Area Cls efficace cm2	Verifica tensioni Normali daN/cm <sup>2</sup>	Sigma C(+compr.) daN/cm <sup>2</sup>	SigmaC Lim daN/cm <sup>2</sup>	SigmaF Max daN/cm <sup>2</sup>
Si	0,136	0,200	354,670	1250	Si	26,45	137,66	1307,73

SLD [Frequente]

Elevazione

Verifica fessurazione	Apertura fessure mm	Apertura fessure Limite mm	Distanza fessure mm	Area Cls efficace cm2	Verifica tensioni Normali daN/cm <sup>2</sup>	Sigma C(+compr.) daN/cm <sup>2</sup>	SigmaC Lim daN/cm <sup>2</sup>	SigmaF Max daN/cm <sup>2</sup>
Si	--	0,300	--	--	Si	0,32	183,55	-4,75
Si	--	0,300	--	--	Si	7,93	183,55	-23,43
Si	0,016	0,300	406,563	1250	Si	5,41	183,55	134,35
Si	0,063	0,300	406,563	1250	Si	15,29	183,55	525,07
Si	0,116	0,300	378,567	1250	Si	29,88	183,55	1040,45
Si	0,221	0,300	378,567	1250	Si	53,20	183,55	1980,50

Fondazione valle

Verifica fessurazione	Apertura fessure mm	Apertura fessure Limite mm	Distanza fessure mm	Area Cls efficace cm2	Verifica tensioni Normali daN/cm <sup>2</sup>	Sigma C(+compr.) daN/cm <sup>2</sup>	SigmaC Lim daN/cm <sup>2</sup>	SigmaF Max daN/cm <sup>2</sup>
Si	0,030	0,300	354,670	1250	Si	5,48	183,55	288,59

Fondazione monte

Verifica fessurazione	Apertura fessure mm	Apertura fessure Limite mm	Distanza fessure mm	Area Cls efficace cm2	Verifica tensioni Normali daN/cm <sup>2</sup>	Sigma C(+compr.) daN/cm <sup>2</sup>	SigmaC Lim daN/cm <sup>2</sup>	SigmaF Max daN/cm <sup>2</sup>
Si	0,163	0,300	354,670	1250	Si	31,19	183,55	1563,65

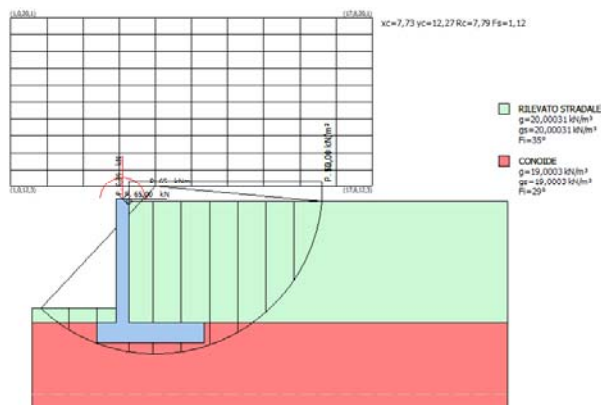

Fig. 9b Modello di calcolo per analisi di stabilità

Analisi di stabilità dei pendii con: BISHOP (1955)

Calcolo eseguito secondo	NTC 2018
Numero di strati	2,0
Numero dei conci	10,0
Grado di sicurezza ritenuto accettabile	1,1

Coefficiente parziale resistenza 1,0  
 Parametri geotecnici da usare. Angolo di attrito: Picco  
 Analisi Condizione drenata  
 Superficie di forma circolare  
 =====

**Maglia dei Centri**

=====

Ascissa vertice sinistro inferiore xi 1,0 m  
 Ordinata vertice sinistro inferiore yi 12,27 m  
 Ascissa vertice destro superiore xs 17,83 m  
 Ordinata vertice destro superiore ys 20,13 m  
 Passo di ricerca 10,0  
 Numero di celle lungo x 10,0  
 Numero di celle lungo y 10,0

=====

Coefficiente azione sismica orizzontale 0,05  
 Coefficiente azione sismica verticale 0,025

**Vertici profilo**

Nr	X (m)	y (m)
1	2,0	6,6
2	5,0	6,6
3	5,9	6,6
4	6,5	11,65
5	6,5	11,55
6	15,5	11,55
7	15,5	11,55
8	24,13	11,55

**Vertici strato .....1**

N	X (m)	y (m)
1	2,0	5,9
2	6,5	5,9
3	24,13	5,9

**Coefficienti parziali azioni**

=====

Sfavorevoli: Permanenti, variabili 1,3 1,3  
 Favorevoli: Permanenti, variabili 1,0 1,0

**Coefficienti parziali per i parametri geotecnici del terreno**

=====

Tangente angolo di resistenza al taglio 1,25  
 Coesione efficace 1,25  
 Coesione non drenata 1,4  
 Riduzione parametri geotecnici terreno Si

**Stratigrafia**

Strato	Coesione (kN/m <sup>2</sup> )	Coesione non drenata (kN/m <sup>2</sup> )	Angolo resistenza al taglio (°)	Peso unità di volume (kN/m <sup>3</sup> )	Peso saturo (kN/m <sup>3</sup> )	Litologia
1	0		35	20,00031	20,00031	RILEVATO STRADALE
2	0		29	19,0003	19,0003	CONOIDE

**Carichi concentrati**

N°	x (m)	y (m)	Fx (kN)	Fy (kN)	M (kNm)
----	-------	-------	---------	---------	---------

1	6,2	11,65	65,00103	0	65,00103
2	6,2	11,65	0	0,3900062	0

**Carichi distribuiti**

N°	xi (m)	yi (m)	xf (m)	yf (m)	Carico esterno (kN/m²)
1	6,5	11,55	15,5	11,55	52,00083
2	6,5	11,55	15,5	11,55	10,01016

**Risultati analisi pendio [NTC 2018]**

Fs minimo individuato	1,12
Ascissa centro superficie	7,73 m
Ordinata centro superficie	12,27 m
Raggio superficie	7,79 m

B: Larghezza del concio; Alfa: Angolo di inclinazione della base del concio; Li: Lunghezza della base del concio; Wi: Peso del concio; Ui: Forze derivanti dalle pressioni neutre; Ni: forze agenti normalmente alla direzione di scivolamento; Ti: forze agenti parallelamente alla superficie di scivolamento; Fi: Angolo di attrito; c: coesione.

**xc = 7,731 yc = 12,269 Rc = 7,795 Fs=1,121**

Nr.	B m	Alfa (°)	Li m	Wi (kN)	Kh•Wi (kN)	Kv•Wi (kN)	c (kN/m²)	Fi (°)	Ui (kN)	N'i (kN)	Ti (kN)
1	1,31	-37,3	1,65	14,52	0,73	0,36	0,0	29,3	0,0	29,4	14,7
2	1,31	-25,8	1,46	34,63	1,73	0,87	0,0	23,9	0,0	47,6	18,8
3	1,5	-14,8	1,55	54,61	2,73	1,37	0,0	23,9	0,0	63,1	24,9
4	1,13	-4,9	1,13	226,97	11,35	5,67	0,0	23,9	0,0	235,9	93,3
5	1,31	4,1	1,31	288,89	14,44	7,22	0,0	23,9	0,0	366,2	144,9
6	1,31	13,9	1,35	283,76	14,19	7,09	0,0	23,9	0,0	346,2	136,9
7	1,31	24,1	1,44	272,57	13,63	6,81	0,0	23,9	0,0	329,8	130,5
8	1,31	35,3	1,61	254,04	12,7	6,35	0,0	23,9	0,0	316,1	125,1
9	1,31	48,5	1,98	223,55	11,18	5,59	0,0	29,3	0,0	280,4	140,1
10	1,31	70,3	3,89	140,26	7,01	3,51	0,0	29,3	0,0	225,7	112,8

**12.4 CONCIO 5**



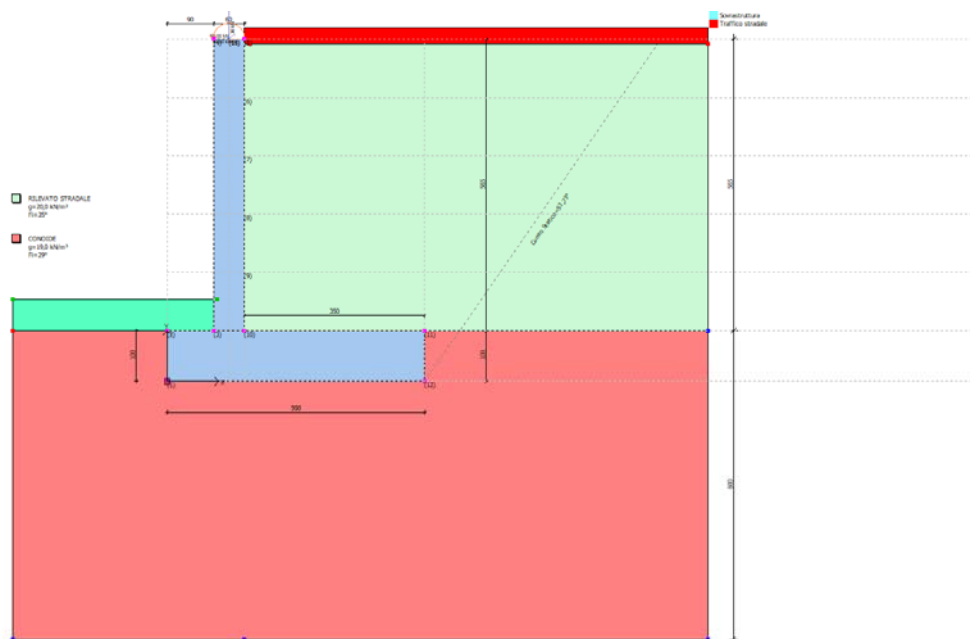

Fig. 10a Modello di calcolo

**Dati generali**

Lat./Long. [WGS84]	46,21728/10,181401
Normativa GEO	NTC 2018
Normativa STR	NTC 2018
Spinta	Mononobe & Okabe [M.O. 1929]

**Dati generali muro**

Altezza muro	565,0 cm
Spessore testa muro	60,0 cm
Risega muro lato valle	0,0 cm
Risega muro lato monte	0,0 cm
Sporgenza mensola a valle	90,0 cm
Sporgenza mensola a monte	350,0 cm
Svaso mensola a valle	0,0 cm
Altezza estremità mensola a valle	100,0 cm
Altezza estremità mensola a monte	100,0 cm

**Coefficienti sismici [N.T.C.]**

**Dati generali**

Tipo opera:	2 - Opere ordinarie
Classe d'uso:	Classe III
Vita nominale:	100,0 [anni]
Vita di riferimento:	150,0 [anni]

**Parametri sismici su sito di riferimento**

Categoria sottosuolo:	B
Categoria topografica:	T1

S.L. Stato limite	TR Tempo ritorno [anni]	ag [m/s <sup>2</sup> ]	F0 [-]	TC* [sec]
S.L.O.	90,0	0,41	2,57	0,23
S.L.D.	151,0	0,51	2,57	0,24
S.L.V.	1424,0	1,07	2,63	0,29
S.L.C.	2475,0	1,27	2,65	0,3

**Coefficienti sismici orizzontali e verticali**

Opera:	Classe III
--------	------------

S.L. Stato limite	amax [m/s <sup>2</sup> ]	beta [-]	kh [-]	kv [sec]
----------------------	-----------------------------	-------------	-----------	-------------

S.L.O.	0,492	1,0	0,0502	0,0251
S.L.D.	0,612	0,47	0,0293	0,0147
S.L.V.	1,284	0,38	0,0498	0,0249
S.L.C.	1,524	1,0	0,1554	0,0777

**CARATTERISTICHE DI RESISTENZA DEI MATERIALI IMPIEGATI**

**Conglomerati**

Nr.	Classe Calcestruzzo	fck,cubi [Mpa]	Ec [Mpa]	fck [Mpa]	fed [Mpa]	fctd [Mpa]	fctm [Mpa]
1	C20/25	24,52	29960	19,61	11,33	1,03	2,21
2	C25/30	29,42	31470	24,52	14,16	1,19	2,56
3	C28/35	34,32	32300	27,46	15,86	1,28	2,76
4	C40/50	50,01	35219,99	39,23	19,83	1,49	3,2
5	C30/37	37	33019	30	17,4	1,37	2,94

**Acciai:**

Nr.	Classe acciaio	Es [Mpa]	fyk [Mpa]	fyd [Mpa]	ftk [Mpa]	ftd [Mpa]	ep_tk	epd_ult	B1*B2 iniziale	B1*B2 finale
1	B450C	200000	450	391,3	540	391,3	.075	.0675	1	0,5
2	B450C*	200000	450	391,3	540	450	.075	.0675	1	0,5
3	B450C**	200000	450	391,3	458,3	398,5	.012	.01	1	0,5
4	S235H	210000	240	208,7	360	208,7	0,012	0,01	1	0,5
5	S275H	210000	280	243,5	430	243,5	0,012	0,01	1	0,5
6	S355H	210000	360	313	510	360	0,012	0,01	1	0,5

Materiali impiegati realizzazione muro

C30/37 B450C

Copriferro, Elevazione 5,0 cm  
 Copriferro, Fondazione 5,0 cm  
 Copriferro, Dente di fondazione 5,0 cm

**Stratigrafi a**

Ns	Spessore strato (cm)	Inclinazione dello strato. (°)	Peso unità di volume (KN/m³)	Angolo di resistenza a taglio (°)	Coesione (kPa)	Angolo di attrito terra muro (°)	Presenza di falda (Si/No)	Litologia	Descrizione
1	565	0	20,00	35	0,00	23	No		RILEVATO STRADALE
2	600	0	19,00	29	0,00	20	No		CONOIDE

**Carichi concentrati**

Descrizione	Posizione x (cm)	Posizione y (cm)	Fx (kN/m)	Fy (kN/m)	Mz (kNm/m)
Urto barriera	120,0	665,0	50,0	0,0	50,0
Barriera H2	120,0	665,0	0,0	0,3	0,0

**Carichi distribuiti**

Descrizione	Ascissa iniziale (cm)	Ascissa finale (cm)	Valore iniziale (kPa)	Valore finale (kPa)	Profondità (cm)
Traffico stradale	0,0	900,0	40,0	40,0	0,0
Sovrastruttura	0,0	900,0	7,7	7,7	0,0

**FATTORI DI COMBINAZIONE**

**Scorrimento A1+M1+R3**

Nr.	Azioni	Fattore combinazione
1	Peso muro	1,00
2	Spinta terreno	1,30
3	Peso terreno mensola	0,80
4	Spinta falda	0,00
5	Spinta sismica in x	0,00
6	Spinta sismica in y	0,00
7	Traffico stradale	1,50
8	Sovrastruttura	1,30
9	Urto barriera	0,00
10	Barriera H2	0,00

Nr.	Parametro	Coefficienti parziali
1	Tangente angolo res. taglio	1
2	Coesione efficace	1
3	Resistenza non drenata	1
4	Peso unità volume	1

Nr.	Verifica	Coefficienti resistenze
1	Carico limite	1,4
2	Scorrimento	1,1
3	Partecipazione spinta passiva	1,4
	Ribaltamento	1,15

A\_Unitari+M1+RSLV

Nr.	Azioni	Fattore combinazione
1	Peso muro	1,00
2	Spinta terreno	1,00
3	Peso terreno mensola	1,00
4	Spinta falda	0,00
5	Spinta sismica in x	1,00
6	Spinta sismica in y	1,00
7	Traffico stradale	0,20
8	Sovrastruttura	1,00
9	Urto barriera	0,00
10	Barriera H2	0,00

Nr.	Parametro	Coefficienti parziali
1	Tangente angolo res. taglio	1
2	Coesione efficace	1
3	Resistenza non drenata	1
4	Peso unità volume	1

Nr.	Verifica	Coefficienti resistenze
1	Carico limite	1,2
2	Scorrimento	1
3	Partecipazione spinta passiva	1,2
	Ribaltamento	1

SLE 5

Nr.	Azioni	Fattore combinazione
1	Peso muro	1,00
2	Spinta terreno	1,00
3	Peso terreno mensola	1,00
4	Spinta falda	1,00
5	Spinta sismica in x	0,00
6	Spinta sismica in y	0,00
7	Traffico stradale	1,00
8	Sovrastruttura	1,00
9	Urto barriera	0,00
10	Barriera H2	0,00

Nr.	Parametro	Coefficienti parziali
1	Tangente angolo res. taglio	1
2	Coesione efficace	1
3	Resistenza non drenata	1
4	Peso unità volume	1

Nr.	Verifica	Coefficienti resistenze
1	Carico limite	1
2	Scorrimento	1
3	Partecipazione spinta passiva	1
	Ribaltamento	0

SLE 6

Nr.	Azioni	Fattore combinazione
1	Peso muro	1,00
2	Spinta terreno	1,00
3	Peso terreno mensola	1,00
4	Spinta falda	1,00
5	Spinta sismica in x	1,00
6	Spinta sismica in y	1,00
7	Traffico stradale	1,00
8	Sovrastruttura	1,00
9	Urto barriera	0,00
10	Barriera H2	0,00

Nr.	Parametro	Coefficienti parziali
1	Tangente angolo res. taglio	1
2	Coesione efficace	1
3	Resistenza non drenata	1
4	Peso unità volume	1

Nr.	Verifica	Coefficienti resistenze
-----	----------	-------------------------





3	Partecipazione spinta passiva	1
	Ribaltamento	1

**Scorrimento A1+M1+R3 [GEO+STR]**

**CALCOLO SPINTE**

**Discretizzazione terreno**

Qi	Quota iniziale strato (cm);
Qf	Quota finale strato
G	Peso unità di volume (KN/m³);
Eps	Inclinazione dello strato. (°);
Fi	Angolo di resistenza a taglio (°);
Delta	Angolo attrito terra muro;
c	Coesione (kPa);
β	Angolo perpendicolare al paramento lato monte (°);
Note	Nelle note viene riportata la presenza della falda

Qi	Qf	G	Eps	Fi	Delta	c	β	Note
665,0	655,0	0,0	0,0	0,0	0,0	0,0	0,0	
655,0	552,0	20,0	0,0	35,0	23,0	0,0	0,0	
552,0	439,0	20,0	0,0	35,0	23,0	0,0	0,0	
439,0	326,0	20,0	0,0	35,0	23,0	0,0	0,0	
326,0	213,0	20,0	0,0	35,0	23,0	0,0	0,0	
213,0	100,0	20,0	0,0	35,0	23,0	0,0	0,0	

**Coefficienti di spinta ed inclinazioni**

μ	Angolo di direzione della spinta.
Ka	Coefficiente di spinta attiva.
Kd	Coefficiente di spinta dinamica.
Dk	Coefficiente di incremento dinamico.
Kax, Kay	Componenti secondo x e y del coefficiente di spinta attiva.
Dkx, Dky	Componenti secondo x e y del coefficiente di incremento dinamico.

μ	Ka	Kd	Dk	Kax	Kay	Dkx	Dky
0,0	0,0	0,0	0,0	0,0	0,0	0,0	0,0
23,0	0,24	0,0	0,0	0,22	0,1	0,0	0,0
23,0	0,24	0,0	0,0	0,22	0,1	0,0	0,0
23,0	0,24	0,0	0,0	0,22	0,1	0,0	0,0
23,0	0,24	0,0	0,0	0,22	0,1	0,0	0,0
23,0	0,24	0,0	0,0	0,22	0,1	0,0	0,0

**Spinte risultanti e punto di applicazione**

Qi	Quota inizio strato.
Qf	Quota inizio strato.
Rpx, Rpy	Componenti della spinta nella zona j-esima (kN);
Z(Rpx)	Ordinata punto di applicazione risultante spinta (cm);
Z(Rpy)	Ordinata punto di applicazione risultante spinta (cm);

	Qi	Qf	Rpx	Rpy	z(Rpx)	z(Rpy)
1	665,0	655,0	0,0	0,0	660,0	660,0
2	655,0	552,0	19,33	8,2	600,74	600,74
3	552,0	439,0	28,34	12,03	493,02	493,02
4	439,0	326,0	35,81	15,2	380,54	380,54
5	326,0	213,0	43,28	18,37	267,87	267,87
6	213,0	100,0	50,75	21,54	155,11	155,11

**CARATTERISTICHE MURO (Peso, Baricentro, Inerzi a)**

Py	Peso del muro (kN);
Px	Forza inerziale (kN);
Xp, Yp	Coordinate baricentro dei pesi (cm);

Quota	Px	Py	Xp	Yp
655,0	0,0	1,47	120,0	660,0
552,0	0,0	16,62	120,0	608,5
439,0	0,0	33,24	120,0	552,0
326,0	0,0	49,87	120,0	495,5
213,0	0,0	66,49	120,0	439,0

100,0                      0,0                      83,11                      120,0                      382,5

Sollecitazioni sul muro

Quota                      Origine ordinata minima del muro (cm).  
 Fx                              Forza in direzione x (kN);  
 Fy                              Forza in direzione y (kN);  
 M                                Momento (kNm);  
 H                                Altezza sezione di calcolo (cm);

Quota	Fx	Fy	M	H
655,0	0,0	1,47	0,0	60,0
552,0	19,33	24,83	6,96	60,0
439,0	47,67	53,48	40,5	60,0
326,0	83,48	85,3	109,34	60,0
213,0	126,77	120,3	221,92	60,0
100,0	177,52	158,46	386,68	60,0

Armature - Verifiche sezioni (S.L.U.)

Afv                            Area dei ferri lato valle.  
 Afm                            Area dei ferri lato monte.  
 Nu                             Sforzo normale ultimo (kN);  
 Mu                             Momento flettente ultimo (kNm);  
 Vrd                            Resistenza a taglio senza armature trasversali Vrd (kN);  
 Vwd                            Resistenza a taglio piegati (kN);  
 Sic. VT                         $\min\{Vrd; Vwd\}/Vsdu$   
 Vsdu                            Taglio di calcolo (kN);

Afv	Afm	Nu	Mu	Ver.	Vrd	Vwd	Sic. VT
5Ø20 (15,71)	5Ø20 (15,71)	1,34	318,49	S	330,63	0,0	6,34
5Ø20 (15,71)	5Ø20 (15,71)	25,52	324,3	S	221,39	0,0	11,23
5Ø20 (15,71)	5Ø20 (15,71)	54,67	331,28	S	225,4	0,0	4,64
5Ø20 (15,71)	5Ø20 (15,71)	87,01	338,99	S	229,87	0,0	2,7
5Ø20 (15,71)	5Ø22 (19,01)	122,85	411,16	S	249,07	0,0	1,93
5Ø20 (15,71)	5Ø22 (19,01)	161,75	420,14	S	254,42	0,0	1,41

VERIFICHE GLOBALI

Piano di rottura passante per  $(xr1,yr1) = (500,0/0,0)$   
 Piano di rottura passante per  $(xr2,yr2) = (500,0/655,0)$   
 Centro di rotazione  $(xro,yro) = (0,0/0,0)$

Discretizzazione terreno

Qi                              Quota iniziale strato (cm);  
 Qf                              Quota finale strato  
 G                                Peso unità di volume (KN/m³);  
 Eps                            Inclinazione dello strato. (°);  
 Fi                                Angolo di resistenza a taglio (°);  
 Delta                            Angolo attrito terra muro;  
 c                                 Coesione (kPa);  
 β                                 Angolo perpendicolare al paramento lato monte (°);  
 Note                            Nelle note viene riportata la presenza della falda

Qi	Qf	G	Eps	Fi	Delta	c	β	Note
655,0	552,0	20,0	0,0	35,0	23,0	0,0	0,0	
552,0	439,0	20,0	0,0	35,0	23,0	0,0	0,0	
439,0	326,0	20,0	0,0	35,0	23,0	0,0	0,0	
326,0	213,0	20,0	0,0	35,0	23,0	0,0	0,0	
213,0	100,0	20,0	0,0	35,0	23,0	0,0	0,0	
100,0	0,0	19,0	0,0	29,0	20,0	0,0	0,0	

Coefficienti di spinta ed inclinazioni

μ                                Angolo di direzione della spinta.  
 Ka                              Coefficiente di spinta attiva.  
 Kd                              Coefficiente di spinta dinamica.  
 Dk                              Coefficiente di incremento dinamico.  
 Kax, Kay                      Componenti secondo x e y del coefficiente di spinta attiva.  
 Dkx, Dky                      Componenti secondo x e y del coefficiente di incremento dinamico.

μ	Ka	Kd	Dk	Kax	Kay	Dkx	Dky
---	----	----	----	-----	-----	-----	-----

23,0	0,24	0,0	0,0	0,22	0,1	0,0	0,0
23,0	0,24	0,0	0,0	0,22	0,1	0,0	0,0
23,0	0,24	0,0	0,0	0,22	0,1	0,0	0,0
23,0	0,24	0,0	0,0	0,22	0,1	0,0	0,0
23,0	0,24	0,0	0,0	0,22	0,1	0,0	0,0
20,0	0,31	0,0	0,0	0,29	0,11	0,0	0,0

Spinte risultanti e punto di applicazione

Qi Quota inizio strato.  
 Qf Quota inizio strato.  
 Rpx, Rpy Componenti della spinta nella zona j-esima (kN);  
 Z(Rpx) Ordinata punto di applicazione risultante spinta (cm);  
 Z(Rpy) Ordinata punto di applicazione risultante spinta (cm);

	Qi	Qf	Rpx	Rpy	z(Rpx)	z(Rpy)
1	655,0	552,0	19,33	8,2	600,74	600,74
2	552,0	439,0	28,34	12,03	493,02	493,02
3	439,0	326,0	35,81	15,2	380,54	380,54
4	326,0	213,0	43,28	18,37	267,87	267,87
5	213,0	100,0	50,75	21,54	155,11	155,11
6	100,0	0,0	56,36	22,48	48,94	49,03

Spinte risultanti e punto di applicazione

Qi Quota inizio strato.  
 Qf Quota inizio strato.  
 Rpx, Rpy Componenti della spinta nella zona j-esima (kN);  
 Z(Rpx) Ordinata punto di applicazione risultante spinta (cm);  
 Z(Rpy) Ordinata punto di applicazione risultante spinta (cm);

	Qi	Qf	Rpx	Rpy	z(Rpx)	z(Rpy)
1	100,0	0,0	0,0	0,0	0,0	0,0

Sollecitazioni totali

Fx Forza in direzione x (kN);  
 Fy Forza in direzione y (kN);  
 M Momento (kNm);

	Fx	Fy	M
Spinta terreno	233,88	97,83	125,24
Peso muro	0,0	83,11	-99,73
Peso fondazione	0,0	122,58	-306,46
Sovraccarico	0,0	245,04	-796,36
Terr. fondazione	0,0	310,8	-1010,1
	<b>233,88</b>	<b>859,36</b>	<b>-2087,42</b>

Momento stabilizzante -2701,8 kNm  
 Momento ribaltante 614,38 kNm

Verifica alla traslazione

Sommatoria forze orizzontali	233,88 kN
Sommatoria forze verticali	859,36 kN
Coefficiente di attrito	0,55
Adesione	0,0 kPa
Angolo piano di scorrimento	-360,0 °
Forze normali al piano di scorrimento	859,36 kN
Forze parall. al piano di scorrimento	233,88 kN
Resistenza terreno	476,35 kN
<b>Coeff. sicurezza traslazione Csd</b>	<b>1,85</b>
<b>Traslazione verificata Csd&gt;1</b>	

Verifica al ribaltamento

Momento stabilizzante	-2701,8 kNm
Momento ribaltante	614,38 kNm
<b>Coeff. sicurezza ribaltamento Csv</b>	<b>3,82</b>
<b>Muro verificato a ribaltamento Csv&gt;1</b>	



### Carico limite verticale VESIC

Somma forze in direzione x (Fx)	233,88 kN
Somma forze in direzione y (Fy)	859,36 kN
Somma momenti	-2087,42 kNm
Larghezza fondazione	500,0 cm
Lunghezza	1200,0 cm
Eccentricità su B	7,1 cm
Peso unità di volume	19,0 KN/m <sup>3</sup>
Angolo di resistenza al taglio	29,0 °
Coesione	0,0 kPa
Terreno sulla fondazione	160,0 cm
Peso terreno sul piano di posa	20,0 KN/m <sup>3</sup>
Nq	16,44
Nc	27,86
Ng	19,34
Fattori di forma	
sq	1,22
sc	1,24
sg	0,84
Inclinazione carichi	
iq	0,58
ic	0,55
ig	0,42
Fattori di profondità	
dq	1,1
dc	1,13
dg	1,0
Carico limite verticale (Qlim)	3528,54 kN
<b>Fattore sicurezza (Csq=Qlim/Fy)</b>	<b>2,93</b>

### Carico limite verificato Csq>1

### Tensioni sul terreno

Ascissa centro sollecitazione	242,9 cm
Larghezza della fondazione	500,0 cm
x = 0,0 cm	186,51 kPa
x = 500,0 cm	157,24 kPa

### MENSOLA A VALLE

Xprogr.	Ascissa progressiva (cm);
Fx	Forza in direzione x (kN);
Fy	Forza in direzione y (kN);
M	Momento (kNm);
H	Altezza sezione (cm);

Xprogr.	Fx	Fy	M	H
90,0	0,0	-143,42	-64,87	100,0

### Armature - Verifiche sezioni (S.L.U.)

Afi	Area dei ferri inferiori.
Afs	Area dei ferri superiori.
Nu	Sforzo normale ultimo (kN);
Mu	Momento flettente ultimo (kNm);
Vrd	Resistenza a taglio senza armature trasversali Vrd (kN);
Vwd	Resistenza a taglio piegati (kN);
Sic. VT	min{Vrd; Vwd}/Vsdu
Vsdu	Taglio di calcolo (kN);

Afi	Afs	Nu	Mu	Ver.	Vrd	Vwd	Sic. VT
5Ø24 (22,62)	5Ø24 (22,62)	-0,16	801,87	S	324,04	0,0	2,22

### MENSOLA A MONTE

Xprogr.	Ascissa progressiva (cm);
Fx	Forza in direzione x (kN);
Fy	Forza in direzione y (kN);
M	Momento (kNm);

H	Altezza sezione (cm);			
Xprogr.	Fx	Fy	M	H
150,0	56,36	230,98	-597,12	100,0

Armature - Verifiche sezioni (S.L.U.)

Afi	Area dei ferri inferiori.
Afs	Area dei ferri superiori.
Nu	Sforzo normale ultimo (kN);
Mu	Momento flettente ultimo (kNm);
Vrd	Resistenza a taglio senza armature trasversali Vrd (kN);
Vwd	Resistenza a taglio piegati (kN);
Sic. VT	$\min\{Vrd; Vwd\}/Vsdu$
Vsdu	Taglio di calcolo (kN);

Afi	Afs	Nu	Mu	Ver.	Vrd	Vwd	Sic. VT
5Ø24 (22,62)	5Ø24 (22,62)	57,34	825,46	S	330,56	0,0	1,4

A\_Unitari+M1+RSLV [GEO+STR]

Coefficiente sismico orizzontale Kh	0,0498
Coefficiente sismico verticale Kv	0,0249

CALCOLO SPINTE

Discretizzazione terreno

Qi	Quota iniziale strato (cm);
Qf	Quota finale strato
G	Peso unità di volume (KN/m³);
Eps	Inclinazione dello strato. (°);
Fi	Angolo di resistenza a taglio (°);
Delta	Angolo attrito terra muro;
c	Coesione (kPa);
β	Angolo perpendicolare al paramento lato monte (°);
Note	Nelle note viene riportata la presenza della falda

Qi	Qf	G	Eps	Fi	Delta	c	β	Note
665,0	655,0	0,0	0,0	0,0	0,0	0,0	0,0	
655,0	552,0	20,0	0,0	35,0	23,0	0,0	0,0	
552,0	439,0	20,0	0,0	35,0	23,0	0,0	0,0	
439,0	326,0	20,0	0,0	35,0	23,0	0,0	0,0	
326,0	213,0	20,0	0,0	35,0	23,0	0,0	0,0	
213,0	100,0	20,0	0,0	35,0	23,0	0,0	0,0	

Coefficienti di spinta ed inclinazioni

μ	Angolo di direzione della spinta.
Ka	Coefficiente di spinta attiva.
Kd	Coefficiente di spinta dinamica.
Dk	Coefficiente di incremento dinamico.
Kax, Kay	Componenti secondo x e y del coefficiente di spinta attiva.
Dkx, Dky	Componenti secondo x e y del coefficiente di incremento dinamico.

μ	Ka	Kd	Dk	Kax	Kay	Dkx	Dky
0,0	0,0	0,0	0,0	0,0	0,0	0,0	0,0
23,0	0,24	0,27	0,04	0,22	0,1	0,03	0,01
23,0	0,24	0,27	0,04	0,22	0,1	0,03	0,01
23,0	0,24	0,27	0,04	0,22	0,1	0,03	0,01
23,0	0,24	0,27	0,04	0,22	0,1	0,03	0,01
23,0	0,24	0,27	0,04	0,22	0,1	0,03	0,01

Spinte risultanti e punto di applicazione

Qi	Quota inizio strato.
Qf	Quota inizio strato.
Rpx, Rpy	Componenti della spinta nella zona j-esima (kN);
Z(Rpx)	Ordinata punto di applicazione risultante spinta (cm);
Z(Rpy)	Ordinata punto di applicazione risultante spinta (cm);

Qi	Qf	Rpx	Rpy	z(Rpx)	z(Rpy)
----	----	-----	-----	--------	--------

MURO IN DX RICUCITURA ELIPORTO- RELAZIONE TECNICA E DI CALCOLO

1	665,0	655,0	0,0	0,0	660,0	660,0
2	655,0	552,0	10,06	4,27	600,03	600,03
3	552,0	439,0	15,7	6,67	492,57	492,57
4	439,0	326,0	20,59	8,74	380,26	380,26
5	326,0	213,0	25,48	10,82	267,69	267,69
6	213,0	100,0	30,37	12,89	154,98	154,98

CARATTERISTICHE MURO (Peso, Baricentro, Inerzi a)

Py Peso del muro (kN);  
Px Forza inerziale (kN);  
Xp, Yp Coordinate baricentro dei pesi (cm);

Quota	Px	Py	Xp	Yp
655,0	0,07	1,47	120,0	660,0
552,0	0,83	16,62	120,0	608,5
439,0	1,66	33,24	120,0	552,0
326,0	2,48	49,87	120,0	495,5
213,0	3,31	66,49	120,0	439,0
100,0	4,14	83,11	120,0	382,5

Sollecitazioni sul muro

Quota Origine ordinata minima del muro (cm).  
Fx Forza in direzione x (kN);  
Fy Forza in direzione y (kN);  
M Momento (kNm);  
H Altezza sezione di calcolo (cm);

Quota	Fx	Fy	M	H
655,0	0,07	1,47	0,0	60,0
552,0	10,88	20,89	4,02	60,0
439,0	27,42	44,18	23,2	60,0
326,0	48,83	69,54	63,2	60,0
213,0	75,14	96,98	129,54	60,0
100,0	106,33	126,49	227,74	60,0

Armature - Verifiche sezioni (S.L.U.)

Afv Area dei ferri lato valle.  
Afm Area dei ferri lato monte.  
Nu Sforzo normale ultimo (kN);  
Mu Momento flettente ultimo (kNm);  
Vrd Resistenza a taglio senza armature trasversali Vrd (kN);  
Vwd Resistenza a taglio piegati (kN);  
Sic. VT  $\min\{Vrd; Vwd\}/Vsdu$   
Vsdu Taglio di calcolo (kN);

Afv	Afm	Nu	Mu	Ver.	Vrd	Vwd	Sic. VT
5Ø20 (15,71)	5Ø20 (15,71)	1,34	318,49	S	218,11	0,0	2919,83
5Ø20 (15,71)	5Ø20 (15,71)	21,29	323,29	S	220,83	0,0	19,9
5Ø20 (15,71)	5Ø20 (15,71)	45,18	329,02	S	224,1	0,0	8,02
5Ø20 (15,71)	5Ø20 (15,71)	70,77	335,13	S	227,66	0,0	4,57
5Ø20 (15,71)	5Ø22 (19,01)	98,74	405,58	S	245,8	0,0	3,21
5Ø20 (15,71)	5Ø22 (19,01)	128,87	412,56	S	249,94	0,0	2,31

VERIFICHE GLOBALI

Piano di rottura passante per  $(xr1, yr1) = (500,0/0,0)$   
Piano di rottura passante per  $(xr2, yr2) = (500,0/655,0)$   
Centro di rotazione  $(xro, yro) = (0,0/0,0)$

Discretizzazione terreno

Qi Quota iniziale strato (cm);  
Qf Quota finale strato  
G Peso unità di volume (KN/m³);  
Eps Inclinazione dello strato. (°);  
Fi Angolo di resistenza a taglio (°);  
Delta Angolo attrito terra muro;  
c Coesione (kPa);  
β Angolo perpendicolare al paramento lato monte (°);  
Note Nelle note viene riportata la presenza della falda

MURO IN DX RICUCITURA ELIPORTO- RELAZIONE TECNICA E DI CALCOLO

Qi	Qf	G	Eps	Fi	Delta	c	β	Note
655,0	552,0	20,0	0,0	35,0	23,0	0,0	0,0	
552,0	439,0	20,0	0,0	35,0	23,0	0,0	0,0	
439,0	326,0	20,0	0,0	35,0	23,0	0,0	0,0	
326,0	213,0	20,0	0,0	35,0	23,0	0,0	0,0	
213,0	100,0	20,0	0,0	35,0	23,0	0,0	0,0	
100,0	0,0	19,0	0,0	29,0	20,0	0,0	0,0	

Coefficienti di spinta ed inclinazioni

μ	Angolo di direzione della spinta.
Ka	Coefficiente di spinta attiva.
Kd	Coefficiente di spinta dinamica.
Dk	Coefficiente di incremento dinamico.
Kax, Kay	Componenti secondo x e y del coefficiente di spinta attiva.
Dkx, Dky	Componenti secondo x e y del coefficiente di incremento dinamico.

μ	Ka	Kd	Dk	Kax	Kay	Dkx	Dky
23,0	0,24	0,27	0,04	0,22	0,1	0,03	0,01
23,0	0,24	0,27	0,04	0,22	0,1	0,03	0,01
23,0	0,24	0,27	0,04	0,22	0,1	0,03	0,01
23,0	0,24	0,27	0,04	0,22	0,1	0,03	0,01
23,0	0,24	0,27	0,04	0,22	0,1	0,03	0,01
20,0	0,31	0,34	0,04	0,29	0,11	0,04	0,01

Spinte risultanti e punto di applicazione

Qi	Quota inizio strato.
Qf	Quota inizio strato.
Rpx, Rpy	Componenti della spinta nella zona j-esima (kN);
Z(Rpx)	Ordinata punto di applicazione risultante spinta (cm);
Z(Rpy)	Ordinata punto di applicazione risultante spinta (cm);

	Qi	Qf	Rpx	Rpy	z(Rpx)	z(Rpy)
1	655,0	552,0	10,84	4,55	600,28	600,25
2	552,0	439,0	16,56	6,98	492,72	492,7
3	439,0	326,0	21,45	9,05	380,35	380,34
4	326,0	213,0	26,33	11,13	267,75	267,74
5	213,0	100,0	31,22	13,2	155,03	155,02
6	100,0	0,0	33,29	13,63	48,81	48,94

Spinte risultanti e punto di applicazione

Qi	Quota inizio strato.
Qf	Quota inizio strato.
Rpx, Rpy	Componenti della spinta nella zona j-esima (kN);
Z(Rpx)	Ordinata punto di applicazione risultante spinta (cm);
Z(Rpy)	Ordinata punto di applicazione risultante spinta (cm);

	Qi	Qf	Rpx	Rpy	z(Rpx)	z(Rpy)
1	100,0	0,0	0,0	0,0	0,0	0,0

Sollecitazioni total i

Fx	Forza in direzione x (kN);
Fy	Forza in direzione y (kN);
M	Momento (kNm);

	Fx	Fy	M
Spinta terreno	139,69	58,54	70,69
Peso muro	4,14	83,11	-83,9
Peso fondazione	6,1	122,58	-303,41
Sovraccarico	2,74	54,95	-160,66
Terr. fondazione	19,35	388,5	-1189,59
	<b>172,01</b>	<b>707,68</b>	<b>-1666,87</b>

Momento stabilizzante	-2140,09 kNm
Momento ribaltante	473,22 kNm

Verifica alla traslazione

Sommatoria forze orizzontali	172,01 kN
Sommatoria forze verticali	707,68 kN
Coefficiente di attrito	0,55
Adesione	0,0 kPa
Angolo piano di scorrimento	-360,0 °
Forze normali al piano di scorrimento	707,68 kN
Forze parall. al piano di scorrimento	172,01 kN
Resistenza terreno	392,27 kN
<b>Coeff. sicurezza traslazione Csd</b>	<b>2,28</b>
<b>Traslazione verificata Csd&gt;1</b>	

**Verifica al ribaltamento**

Momento stabilizzante	-2140,09 kNm
Momento ribaltante	473,22 kNm
<b>Coeff. sicurezza ribaltamento Csv</b>	<b>4,52</b>
<b>Muro verificato a ribaltamento Csv&gt;1</b>	

**Carico limite verticale VESIC**

Somma forze in direzione x (Fx)	172,01 kN
Somma forze in direzione y (Fy)	707,68 kN
Somma momenti	-1666,87 kNm
Larghezza fondazione	500,0 cm
Lunghezza	1200,0 cm
Eccentricità su B	14,46 cm
Peso unità di volume	19,0 KN/m³
Angolo di resistenza al taglio	29,0 °
Coesione	0,0 kPa
Terreno sulla fondazione	160,0 cm
Peso terreno sul piano di posa	20,0 KN/m³
Nq	16,44
Nc	27,86
Ng	19,34
Fattori di forma	
sq	1,22
sc	1,23
sg	0,84
Inclinazione carichi	
iq	0,62
ic	0,6
ig	0,47
Fattori di profondità	
dq	1,1
dc	1,14
dg	1,0
Carico limite verticale (Qlim)	3669,51 kN
<b>Fattore sicurezza (Csq=Qlim/Fy)</b>	<b>4,32</b>

**Carico limite verificato Csq>1**

**Tensioni sul terreno**

Ascissa centro sollecitazione	235,54 cm	
Larghezza della fondazione	500,0 cm	
x = 0,0 cm	166,10	kPa
x = 500,0 cm	116,98	kPa

**MENSOLA A VALLE**

Xprogr.	Ascissa progressiva (cm);
Fx	Forza in direzione x (kN);
Fy	Forza in direzione y (kN);
M	Momento (kNm);
H	Altezza sezione (cm);

Xprogr.	Fx	Fy	M	H
90,0	0,0	-123,45	-56,13	100,0

**Armature - Verifiche sezioni (S.L.U.)**

Afi	Area dei ferri inferiori.
Afs	Area dei ferri superiori.
Nu	Sforzo normale ultimo (kN);
Mu	Momento flettente ultimo (kNm);
Vrd	Resistenza a taglio senza armature trasversali Vrd (kN);
Vwd	Resistenza a taglio piegati (kN);
Sic. VT	$\min\{Vrd; Vwd\}/Vsdu$
Vsdu	Taglio di calcolo (kN);

Afi	Afs	Nu	Mu	Ver.	Vrd	Vwd	Sic. VT
5Ø24 (22,62)	5Ø24 (22,62)	-0,16	801,87	S	324,04	0,0	2,57

MENSOLA A MONTE

Xprogr.	Ascissa progressiva (cm);
Fx	Forza in direzione x (kN);
Fy	Forza in direzione y (kN);
M	Momento (kNm);
H	Altezza sezione (cm);

Xprogr.	Fx	Fy	M	H
150,0	33,29	118,21	-344,93	100,0

Armature - Verifiche sezioni (S.L.U.)

Afi	Area dei ferri inferiori.
Afs	Area dei ferri superiori.
Nu	Sforzo normale ultimo (kN);
Mu	Momento flettente ultimo (kNm);
Vrd	Resistenza a taglio senza armature trasversali Vrd (kN);
Vwd	Resistenza a taglio piegati (kN);
Sic. VT	$\min\{Vrd; Vwd\}/Vsdu$
Vsdu	Taglio di calcolo (kN);

Afi	Afs	Nu	Mu	Ver.	Vrd	Vwd	Sic. VT
5Ø24 (22,62)	5Ø24 (22,62)	34,05	815,93	S	327,21	0,0	2,71

A\_unitari+M1+RSLV+Beta (+50%) [GEO]

Coefficiente sismico orizzontale Kh	0,0811
Coefficiente sismico verticale Kv	0,0416

CALCOLO SPINTE

Discretizzazione terreno

Qi	Quota iniziale strato (cm);
Qf	Quota finale strato
G	Peso unità di volume (KN/m³);
Eps	Inclinazione dello strato. (°);
Fi	Angolo di resistenza a taglio (°);
Delta	Angolo attrito terra muro;
c	Coesione (kPa);
β	Angolo perpendicolare al paramento lato monte (°);
Note	Nelle note viene riportata la presenza della falda

Qi	Qf	G	Eps	Fi	Delta	c	β	Note
665,0	655,0	0,0	0,0	0,0	0,0	0,0	0,0	
655,0	552,0	20,0	0,0	35,0	23,0	0,0	0,0	
552,0	439,0	20,0	0,0	35,0	23,0	0,0	0,0	
439,0	326,0	20,0	0,0	35,0	23,0	0,0	0,0	
326,0	213,0	20,0	0,0	35,0	23,0	0,0	0,0	
213,0	100,0	20,0	0,0	35,0	23,0	0,0	0,0	

Coefficienti di spinta ed inclinazioni

μ	Angolo di direzione della spinta.
Ka	Coefficiente di spinta attiva.
Kd	Coefficiente di spinta dinamica.
Dk	Coefficiente di incremento dinamico.
Kax, Kay	Componenti secondo x e y del coefficiente di spinta attiva.
Dkx, Dky	Componenti secondo x e y del coefficiente di incremento dinamico.

MURO IN DX RICUCITURA ELIPORTO- RELAZIONE TECNICA E DI CALCOLO

$\mu$	Ka	Kd	Dk	Kax	Kay	Dkx	Dky
0,0	0,0	0,0	0,0	0,0	0,0	0,0	0,0
23,0	0,24	0,33	0,1	0,22	0,1	0,09	0,04
23,0	0,24	0,33	0,1	0,22	0,1	0,09	0,04
23,0	0,24	0,33	0,1	0,22	0,1	0,09	0,04
23,0	0,24	0,33	0,1	0,22	0,1	0,09	0,04
23,0	0,24	0,33	0,1	0,22	0,1	0,09	0,04

Spinte risultanti e punto di applicazione

Qi Quota inizio strato.  
 Qf Quota inizio strato.  
 Rpx, Rpy Componenti della spinta nella zona j-esima (kN);  
 Z(Rpx) Ordinata punto di applicazione risultante spinta (cm);  
 Z(Rpy) Ordinata punto di applicazione risultante spinta (cm);

	Qi	Qf	Rpx	Rpy	z(Rpx)	z(Rpy)
1	665,0	655,0	0,0	0,0	660,0	660,0
2	655,0	552,0	17,41	7,39	602,14	602,14
3	552,0	439,0	22,28	9,46	494,1	494,1
4	439,0	326,0	25,6	10,87	381,28	381,28
5	326,0	213,0	28,92	12,27	268,42	268,42
6	213,0	100,0	32,24	13,68	155,53	155,53

CARATTERISTICHE MURO (Peso, Baricentro, Inerzi a)

Py Peso del muro (kN);  
 Px Forza inerziale (kN);  
 Xp, Yp Coordinate baricentro dei pesi (cm);

Quota	Px	Py	Xp	Yp
655,0	0,18	1,47	120,0	660,0
552,0	2,02	16,62	120,0	608,5
439,0	4,04	33,24	120,0	552,0
326,0	6,07	49,87	120,0	495,5
213,0	8,09	66,49	120,0	439,0
100,0	10,11	83,11	120,0	382,5

Sollecitazioni sul muro

Quota Origine ordinata minima del muro (cm).  
 Fx Forza in direzione x (kN);  
 Fy Forza in direzione y (kN);  
 M Momento (kNm);  
 H Altezza sezione di calcolo (cm);

Quota	Fx	Fy	M	H
655,0	0,18	1,47	0,01	60,0
552,0	19,44	24,01	7,66	60,0
439,0	43,73	50,09	40,2	60,0
326,0	71,35	77,58	101,65	60,0
213,0	102,29	106,48	195,77	60,0
100,0	136,56	136,78	326,3	60,0

VERIFICHE GLOBALI

Piano di rottura passante per  $(xr1, yr1) = (500,0/0,0)$   
 Piano di rottura passante per  $(xr2, yr2) = (500,0/655,0)$   
 Centro di rotazione  $(xro, yro) = (0,0/0,0)$

Discretizzazione terreno

Qi Quota iniziale strato (cm);  
 Qf Quota finale strato  
 G Peso unità di volume (KN/m<sup>3</sup>);  
 Eps Inclinazione dello strato. (°);  
 Fi Angolo di resistenza a taglio (°);  
 Delta Angolo attrito terra muro;  
 c Coesione (kPa);  
 $\beta$  Angolo perpendicolare al paramento lato monte (°);  
 Note Nelle note viene riportata la presenza della falda

Qi	Qf	G	Eps	Fi	Delta	c	β	Note
655,0	552,0	20,0	0,0	35,0	23,0	0,0	0,0	
552,0	439,0	20,0	0,0	35,0	23,0	0,0	0,0	
439,0	326,0	20,0	0,0	35,0	23,0	0,0	0,0	
326,0	213,0	20,0	0,0	35,0	23,0	0,0	0,0	
213,0	100,0	20,0	0,0	35,0	23,0	0,0	0,0	
100,0	0,0	19,0	0,0	29,0	20,0	0,0	0,0	

Coefficienti di spinta ed inclinazioni

μ	Angolo di direzione della spinta.
Ka	Coefficiente di spinta attiva.
Kd	Coefficiente di spinta dinamica.
Dk	Coefficiente di incremento dinamico.
Kax, Kay	Componenti secondo x e y del coefficiente di spinta attiva.
Dkx, Dky	Componenti secondo x e y del coefficiente di incremento dinamico.

μ	Ka	Kd	Dk	Kax	Kay	Dkx	Dky
23,0	0,24	0,33	0,1	0,22	0,1	0,09	0,04
23,0	0,24	0,33	0,1	0,22	0,1	0,09	0,04
23,0	0,24	0,33	0,1	0,22	0,1	0,09	0,04
23,0	0,24	0,33	0,1	0,22	0,1	0,09	0,04
23,0	0,24	0,33	0,1	0,22	0,1	0,09	0,04
20,0	0,31	0,41	0,12	0,29	0,11	0,11	0,04

Spinte risultanti e punto di applicazione

Qi	Quota inizio strato.
Qf	Quota inizio strato.
Rpx, Rpy	Componenti della spinta nella zona j-esima (kN);
Z(Rpx)	Ordinata punto di applicazione risultante spinta (cm);
Z(Rpy)	Ordinata punto di applicazione risultante spinta (cm);

	Qi	Qf	Rpx	Rpy	z(Rpx)	z(Rpy)
1	655,0	552,0	19,62	8,2	602,29	602,27
2	552,0	439,0	24,7	10,34	494,23	494,22
3	439,0	326,0	28,02	11,75	381,38	381,37
4	326,0	213,0	31,34	13,16	268,5	268,49
5	213,0	100,0	34,66	14,57	155,6	155,59
6	100,0	0,0	35,13	14,3	49,2	49,29

Spinte risultanti e punto di applicazione

Qi	Quota inizio strato.
Qf	Quota inizio strato.
Rpx, Rpy	Componenti della spinta nella zona j-esima (kN);
Z(Rpx)	Ordinata punto di applicazione risultante spinta (cm);
Z(Rpy)	Ordinata punto di applicazione risultante spinta (cm);

	Qi	Qf	Rpx	Rpy	z(Rpx)	z(Rpy)
1	100,0	0,0	0,0	0,0	0,0	0,0

Sollecitazioni total i

Fx	Forza in direzione x (kN);
Fy	Forza in direzione y (kN);
M	Momento (kNm);

	Fx	Fy	M
Spinta terreno	173,49	72,31	141,01
Peso muro	10,11	83,11	-61,06
Peso fondazione	14,91	122,58	-299,0
Sovraccarico	6,68	54,95	-134,8
Terr. fondazione	47,26	388,5	-1084,22
	<b>252,45</b>	<b>721,45</b>	<b>-1438,07</b>

Momento stabilizzante	-2208,93 kNm
Momento ribaltante	770,86 kNm

Verifica al ribaltamento



Momento stabilizzante	-2208,93 kNm
Momento ribaltante	770,86 kNm
<b>Coeff. sicurezza ribaltamento C<sub>sv</sub></b>	<b>2,87</b>

**Muro verificato a ribaltamento C<sub>sv</sub>>1**

**MENSOLA A VALLE**

Xprogr.	Ascissa progressiva (cm);			
F <sub>x</sub>	Forza in direzione x (kN);			
F <sub>y</sub>	Forza in direzione y (kN);			
M	Momento (kNm);			
H	Altezza sezione (cm);			
Xprogr.	F <sub>x</sub>	F <sub>y</sub>	M	H
90,0	0,0	-172,55	-79,79	100,0

**MENSOLA A MONTE**

Xprogr.	Ascissa progressiva (cm);			
F <sub>x</sub>	Forza in direzione x (kN);			
F <sub>y</sub>	Forza in direzione y (kN);			
M	Momento (kNm);			
H	Altezza sezione (cm);			
Xprogr.	F <sub>x</sub>	F <sub>y</sub>	M	H
150,0	35,13	188,67	-582,51	100,0

**Carico limite A1+M1+R3 [GEO+STR]**

**CALCOLO SPINTE**

**Discretizzazione terreno**

Q <sub>i</sub>	Quota iniziale strato (cm);								
Q <sub>f</sub>	Quota finale strato								
G	Peso unità di volume (KN/m <sup>3</sup> );								
E <sub>ps</sub>	Inclinazione dello strato. (°);								
F <sub>i</sub>	Angolo di resistenza a taglio (°);								
Delta	Angolo attrito terra muro;								
c	Coesione (kPa);								
β	Angolo perpendicolare al paramento lato monte (°);								
Note	Nelle note viene riportata la presenza della falda								
Q <sub>i</sub>	Q <sub>f</sub>	G	E <sub>ps</sub>	F <sub>i</sub>	Delta	c	β	Note	
665,0	655,0	0,0	0,0	0,0	0,0	0,0	0,0		
655,0	552,0	20,0	0,0	35,0	23,0	0,0	0,0		
552,0	439,0	20,0	0,0	35,0	23,0	0,0	0,0		
439,0	326,0	20,0	0,0	35,0	23,0	0,0	0,0		
326,0	213,0	20,0	0,0	35,0	23,0	0,0	0,0		
213,0	100,0	20,0	0,0	35,0	23,0	0,0	0,0		

**Coefficienti di spinta ed inclinazioni**

μ	Angolo di direzione della spinta.						
K <sub>a</sub>	Coefficiente di spinta attiva.						
K <sub>d</sub>	Coefficiente di spinta dinamica.						
D <sub>k</sub>	Coefficiente di incremento dinamico.						
K <sub>ax</sub> , K <sub>ay</sub>	Componenti secondo x e y del coefficiente di spinta attiva.						
D <sub>kx</sub> , D <sub>ky</sub>	Componenti secondo x e y del coefficiente di incremento dinamico.						
μ	K <sub>a</sub>	K <sub>d</sub>	D <sub>k</sub>	K <sub>ax</sub>	K <sub>ay</sub>	D <sub>kx</sub>	D <sub>ky</sub>
0,0	0,0	0,0	0,0	0,0	0,0	0,0	0,0
23,0	0,24	0,0	0,0	0,22	0,1	0,0	0,0
23,0	0,24	0,0	0,0	0,22	0,1	0,0	0,0
23,0	0,24	0,0	0,0	0,22	0,1	0,0	0,0
23,0	0,24	0,0	0,0	0,22	0,1	0,0	0,0
23,0	0,24	0,0	0,0	0,22	0,1	0,0	0,0

**Spinte risultanti e punto di applicazione**

MURO IN DX RICUCITURA ELIPORTO- RELAZIONE TECNICA E DI CALCOLO

Qi Quota inizio strato.  
Qf Quota inizio strato.  
Rpx, Rpy Componenti della spinta nella zona j-esima (kN);  
Z(Rpx) Ordinata punto di applicazione risultante spinta (cm);  
Z(Rpy) Ordinata punto di applicazione risultante spinta (cm);

	Qi	Qf	Rpx	Rpy	z(Rpx)	z(Rpy)
1	665,0	655,0	0,0	0,0	660,0	660,0
2	655,0	552,0	19,68	8,36	600,79	600,79
3	552,0	439,0	28,74	12,2	493,05	493,05
4	439,0	326,0	36,2	15,37	380,56	380,56
5	326,0	213,0	43,67	18,54	267,89	267,89
6	213,0	100,0	51,14	21,71	155,12	155,12

CARATTERISTICHE MURO (Peso, Baricentro, Inerzi a)

Py Peso del muro (kN);  
Px Forza inerziale (kN);  
Xp, Yp Coordinate baricentro dei pesi (cm);

	Quota	Px	Py	Xp	Yp
	655,0	0,0	1,91	120,0	660,0
	552,0	0,0	21,61	120,0	608,5
	439,0	0,0	43,22	120,0	552,0
	326,0	0,0	64,83	120,0	495,5
	213,0	0,0	86,44	120,0	439,0
	100,0	0,0	108,04	120,0	382,5

Sollecitazioni sul muro

Quota Origine ordinata minima del muro (cm).  
Fx Forza in direzione x (kN);  
Fy Forza in direzione y (kN);  
M Momento (kNm);  
H Altezza sezione di calcolo (cm);

Quota	Fx	Fy	M	H
655,0	0,0	1,91	0,0	60,0
552,0	19,68	29,96	7,1	60,0
439,0	48,42	63,77	41,21	60,0
326,0	84,62	100,75	111,07	60,0
213,0	128,3	140,9	225,11	60,0
100,0	179,44	184,21	391,77	60,0

Armature - Verifiche sezioni (S.L.U.)

Afv Area dei ferri lato valle.  
Afm Area dei ferri lato monte.  
Nu Sforzo normale ultimo (kN);  
Mu Momento flettente ultimo (kNm);  
Vrd Resistenza a taglio senza armature trasversali Vrd (kN);  
Vwd Resistenza a taglio piegati (kN);  
Sic. VT  $\min\{Vrd; Vwd\}/Vsdu$   
Vsdu Taglio di calcolo (kN);

Afv	Afm	Nu	Mu	Ver.	Vrd	Vwd	Sic. VT
5Ø20 (15,71)	5Ø20 (15,71)	1,8	318,6	S	249,94	0,0	2,31
5Ø20 (15,71)	5Ø20 (15,71)	30,68	325,54	S	222,11	0,0	11,07
5Ø20 (15,71)	5Ø20 (15,71)	65,09	333,77	S	226,85	0,0	4,59
5Ø20 (15,71)	5Ø20 (15,71)	102,8	342,74	S	232,03	0,0	2,69
5Ø20 (15,71)	5Ø22 (19,01)	143,53	415,94	S	251,96	0,0	1,93
5Ø20 (15,71)	5Ø22 (19,01)	187,75	426,11	S	258,03	0,0	1,41

VERIFICHE GLOBALI

Piano di rottura passante per  $(xr1,yr1) = (500,0/0,0)$   
Piano di rottura passante per  $(xr2,yr2) = (500,0/655,0)$   
Centro di rotazione  $(xro,yro) = (0,0/0,0)$

Discretizzazione terreno

MURO IN DX RICUCITURA ELIPORTO- RELAZIONE TECNICA E DI CALCOLO

Qi	Quota iniziale strato (cm);
Qf	Quota finale strato
G	Peso unità di volume (KN/m <sup>3</sup> );
Eps	Inclinazione dello strato. (°);
Fi	Angolo di resistenza a taglio (°);
Delta	Angolo attrito terra muro;
c	Coesione (kPa);
β	Angolo perpendicolare al paramento lato monte (°);
Note	Nelle note viene riportata la presenza della falda

Qi	Qf	G	Eps	Fi	Delta	c	β	Note
655,0	552,0	20,0	0,0	35,0	23,0	0,0	0,0	
552,0	439,0	20,0	0,0	35,0	23,0	0,0	0,0	
439,0	326,0	20,0	0,0	35,0	23,0	0,0	0,0	
326,0	213,0	20,0	0,0	35,0	23,0	0,0	0,0	
213,0	100,0	20,0	0,0	35,0	23,0	0,0	0,0	
100,0	0,0	19,0	0,0	29,0	20,0	0,0	0,0	

Coefficienti di spinta ed inclinazioni

μ	Angolo di direzione della spinta.
Ka	Coefficiente di spinta attiva.
Kd	Coefficiente di spinta dinamica.
Dk	Coefficiente di incremento dinamico.
Kax, Kay	Componenti secondo x e y del coefficiente di spinta attiva.
Dkx, Dky	Componenti secondo x e y del coefficiente di incremento dinamico.

μ	Ka	Kd	Dk	Kax	Kay	Dkx	Dky
23,0	0,24	0,0	0,0	0,22	0,1	0,0	0,0
23,0	0,24	0,0	0,0	0,22	0,1	0,0	0,0
23,0	0,24	0,0	0,0	0,22	0,1	0,0	0,0
23,0	0,24	0,0	0,0	0,22	0,1	0,0	0,0
23,0	0,24	0,0	0,0	0,22	0,1	0,0	0,0
20,0	0,31	0,0	0,0	0,29	0,11	0,0	0,0

Spinte risultanti e punto di applicazione

Qi	Quota inizio strato.
Qf	Quota inizio strato.
Rpx, Rpy	Componenti della spinta nella zona j-esima (kN);
Z(Rpx)	Ordinata punto di applicazione risultante spinta (cm);
Z(Rpy)	Ordinata punto di applicazione risultante spinta (cm);

	Qi	Qf	Rpx	Rpy	z(Rpx)	z(Rpy)
1	655,0	552,0	19,68	8,36	600,79	600,79
2	552,0	439,0	28,74	12,2	493,05	493,05
3	439,0	326,0	36,2	15,37	380,56	380,56
4	326,0	213,0	43,67	18,54	267,89	267,89
5	213,0	100,0	51,14	21,71	155,12	155,12
6	100,0	0,0	56,8	22,64	48,95	49,04

Spinte risultanti e punto di applicazione

Qi	Quota inizio strato.
Qf	Quota inizio strato.
Rpx, Rpy	Componenti della spinta nella zona j-esima (kN);
Z(Rpx)	Ordinata punto di applicazione risultante spinta (cm);
Z(Rpy)	Ordinata punto di applicazione risultante spinta (cm);

	Qi	Qf	Rpx	Rpy	z(Rpx)	z(Rpy)
1	100,0	0,0	0,0	0,0	0,0	0,0

Sollecitazioni total i

Fx	Forza in direzione x (kN);
Fy	Forza in direzione y (kN);
M	Momento (kNm);

	Fx	Fy	M
Spinta terreno	236,25	98,81	127,83
Peso muro	0,0	108,04	-129,65
Peso fondazione	0,0	159,36	-398,4

Sovraccarico	0,0	250,43	-813,88
Terr. fondazione	0,0	505,05	-1641,41
	<b>236,25</b>	<b>1121,69</b>	<b>-2855,52</b>

Momento stabilizzante	-3477,38 kNm
Momento ribaltante	621,87 kNm

#### Verifica alla traslazione

Sommatoria forze orizzontali	236,25 kN
Sommatoria forze verticali	1121,69 kN
Coefficiente di attrito	0,55
Adesione	0,0 kPa
Angolo piano di scorrimento	-360,0 °
Forze normali al piano di scorrimento	1121,69 kN
Forze parall. al piano di scorrimento	236,25 kN
Resistenza terreno	621,76 kN
<b>Coeff. sicurezza traslazione Csd</b>	<b>2,39</b>

**Traslazione verificata Csd>1**

#### Verifica al ribaltamento

Momento stabilizzante	-3477,38 kNm
Momento ribaltante	621,87 kNm
<b>Coeff. sicurezza ribaltamento Csv</b>	<b>4,86</b>

**Muro verificato a ribaltamento Csv>1**

#### Carico limite verticale VESIC

Somma forze in direzione x (Fx)	236,25 kN
Somma forze in direzione y (Fy)	1121,69 kN
Somma momenti	-2855,52 kNm
Larghezza fondazione	500,0 cm
Lunghezza	1200,0 cm
Eccentricità su B	4,57 cm
Peso unità di volume	19,0 KN/m³
Angolo di resistenza al taglio	29,0 °
Coesione	0,0 kPa
Terreno sulla fondazione	160,0 cm
Peso terreno sul piano di posa	20,0 KN/m³
Nq	16,44
Nc	27,86
Ng	19,34
Fattori di forma	
sq	1,23
sc	1,24
sg	0,84
Inclinazione carichi	
iq	0,67
ic	0,65
ig	0,53
Fattori di profondità	
dq	1,1
dc	1,13
dg	1,0
Carico limite verticale (Qlim)	4267,85 kN
<b>Fattore sicurezza (Csq=Qlim/Fy)</b>	<b>2,72</b>

**Carico limite verificato Csq>1**

#### Tensioni sul terreno

Ascissa centro sollecitazione	254,57 cm	
Larghezza della fondazione	500,0 cm	
x = 0,0 cm	212,02	kPa
x = 500,0 cm	236,65	kPa

#### MENSOLA A VALLE

Xprogr.	Ascissa progressiva (cm);
Fx	Forza in direzione x (kN);
Fy	Forza in direzione y (kN);

MURO IN DX RICUCITURA ELIPORTO- RELAZIONE TECNICA E DI CALCOLO

M	Momento (kNm);			
H	Altezza sezione (cm);			
Xprogr.	Fx	Fy	M	H
90,0	0,0	-164,12	-73,47	100,0

Armature - Verifiche sezioni (S.L.U.)

Afi	Area dei ferri inferiori.
Afs	Area dei ferri superiori.
Nu	Sforzo normale ultimo (kN);
Mu	Momento flettente ultimo (kNm);
Vrd	Resistenza a taglio senza armature trasversali Vrd (kN);
Vwd	Resistenza a taglio piegati (kN);
Sic. VT	$\min\{Vrd; Vwd\}/Vsdu$
Vsdu	Taglio di calcolo (kN);

Afi	Afs	Nu	Mu	Ver.	Vrd	Vwd	Sic. VT
5Ø24 (22,62)	5Ø24 (22,62)	-0,16	801,87	S	324,04	0,0	1,94

MENSOLA A MONTE

Xprogr.	Ascissa progressiva (cm);
Fx	Forza in direzione x (kN);
Fy	Forza in direzione y (kN);
M	Momento (kNm);
H	Altezza sezione (cm);

Xprogr.	Fx	Fy	M	H
150,0	56,8	51,16	-245,48	100,0

Armature - Verifiche sezioni (S.L.U.)

Afi	Area dei ferri inferiori.
Afs	Area dei ferri superiori.
Nu	Sforzo normale ultimo (kN);
Mu	Momento flettente ultimo (kNm);
Vrd	Resistenza a taglio senza armature trasversali Vrd (kN);
Vwd	Resistenza a taglio piegati (kN);
Sic. VT	$\min\{Vrd; Vwd\}/Vsdu$
Vsdu	Taglio di calcolo (kN);

Afi	Afs	Nu	Mu	Ver.	Vrd	Vwd	Sic. VT
5Ø24 (22,62)	5Ø24 (22,62)	58,09	825,77	S	330,63	0,0	6,34

Ribaltamento A1+M1+R3 [GEO]

CALCOLO SPINTE

Discretizzazione terreno

Qi	Quota iniziale strato (cm);
Qf	Quota finale strato
G	Peso unità di volume (KN/m³);
Eps	Inclinazione dello strato. (°);
Fi	Angolo di resistenza a taglio (°);
Delta	Angolo attrito terra muro;
c	Coesione (kPa);
β	Angolo perpendicolare al paramento lato monte (°);
Note	Nelle note viene riportata la presenza della falda

Qi	Qf	G	Eps	Fi	Delta	c	β	Note
665,0	655,0	0,0	0,0	0,0	0,0	0,0	0,0	
655,0	552,0	20,0	0,0	35,0	23,0	0,0	0,0	
552,0	439,0	20,0	0,0	35,0	23,0	0,0	0,0	
439,0	326,0	20,0	0,0	35,0	23,0	0,0	0,0	
326,0	213,0	20,0	0,0	35,0	23,0	0,0	0,0	
213,0	100,0	20,0	0,0	35,0	23,0	0,0	0,0	

Coefficienti di spinta ed inclinazioni

MURO IN DX RICUCITURA ELIPORTO- RELAZIONE TECNICA E DI CALCOLO

$\mu$	Angolo di direzione della spinta.
Ka	Coefficiente di spinta attiva.
Kd	Coefficiente di spinta dinamica.
Dk	Coefficiente di incremento dinamico.
Kax, Kay	Componenti secondo x e y del coefficiente di spinta attiva.
Dkx, Dky	Componenti secondo x e y del coefficiente di incremento dinamico.

$\mu$	Ka	Kd	Dk	Kax	Kay	Dkx	Dky
0,0	0,0	0,0	0,0	0,0	0,0	0,0	0,0
23,0	0,24	0,0	0,0	0,22	0,1	0,0	0,0
23,0	0,24	0,0	0,0	0,22	0,1	0,0	0,0
23,0	0,24	0,0	0,0	0,22	0,1	0,0	0,0
23,0	0,24	0,0	0,0	0,22	0,1	0,0	0,0
23,0	0,24	0,0	0,0	0,22	0,1	0,0	0,0

Spinte risultanti e punto di applicazione

Qi	Quota inizio strato.
Qf	Quota inizio strato.
Rpx, Rpy	Componenti della spinta nella zona j-esima (kN);
Z(Rpx)	Ordinata punto di applicazione risultante spinta (cm);
Z(Rpy)	Ordinata punto di applicazione risultante spinta (cm);

	Qi	Qf	Rpx	Rpy	z(Rpx)	z(Rpy)
1	665,0	655,0	0,0	0,0	660,0	660,0
2	655,0	552,0	19,33	8,2	600,74	600,74
3	552,0	439,0	28,34	12,03	493,02	493,02
4	439,0	326,0	35,81	15,2	380,54	380,54
5	326,0	213,0	43,28	18,37	267,87	267,87
6	213,0	100,0	50,75	21,54	155,11	155,11

CARATTERISTICHE MURO (Peso, Baricentro, Inerzi a)

Py	Peso del muro (kN);
Px	Forza inerziale (kN);
Xp, Yp	Coordinate baricentro dei pesi (cm);

Quota	Px	Py	Xp	Yp
655,0	0,0	1,47	120,0	660,0
552,0	0,0	16,62	120,0	608,5
439,0	0,0	33,24	120,0	552,0
326,0	0,0	49,87	120,0	495,5
213,0	0,0	66,49	120,0	439,0
100,0	0,0	83,11	120,0	382,5

Sollecitazioni sul muro

Quota	Origine ordinata minima del muro (cm).
Fx	Forza in direzione x (kN);
Fy	Forza in direzione y (kN);
M	Momento (kNm);
H	Altezza sezione di calcolo (cm);

Quota	Fx	Fy	M	H
655,0	0,0	1,47	0,0	60,0
552,0	19,33	24,83	6,96	60,0
439,0	47,67	53,48	40,5	60,0
326,0	83,48	85,3	109,34	60,0
213,0	126,77	120,3	221,92	60,0
100,0	177,52	158,46	386,68	60,0

VERIFICHE GLOBALI

Piano di rottura passante per  $(xr1, yr1) = (500,0/0,0)$   
 Piano di rottura passante per  $(xr2, yr2) = (500,0/655,0)$   
 Centro di rotazione  $(xro, yro) = (0,0/0,0)$

Discretizzazione terreno

Qi	Quota iniziale strato (cm);
Qf	Quota finale strato

MURO IN DX RICUCITURA ELIPORTO- RELAZIONE TECNICA E DI CALCOLO

G	Peso unità di volume (KN/m³);
Eps	Inclinazione dello strato. (°);
Fi	Angolo di resistenza a taglio (°);
Delta	Angolo attrito terra muro;
c	Coesione (kPa);
β	Angolo perpendicolare al paramento lato monte (°);
Note	Nelle note viene riportata la presenza della falda

Qi	Qf	G	Eps	Fi	Delta	c	β	Note
655,0	552,0	20,0	0,0	35,0	23,0	0,0	0,0	
552,0	439,0	20,0	0,0	35,0	23,0	0,0	0,0	
439,0	326,0	20,0	0,0	35,0	23,0	0,0	0,0	
326,0	213,0	20,0	0,0	35,0	23,0	0,0	0,0	
213,0	100,0	20,0	0,0	35,0	23,0	0,0	0,0	
100,0	0,0	19,0	0,0	29,0	20,0	0,0	0,0	

Coefficienti di spinta ed inclinazioni

μ	Angolo di direzione della spinta.
Ka	Coefficiente di spinta attiva.
Kd	Coefficiente di spinta dinamica.
Dk	Coefficiente di incremento dinamico.
Kax, Kay	Componenti secondo x e y del coefficiente di spinta attiva.
Dkx, Dky	Componenti secondo x e y del coefficiente di incremento dinamico.

μ	Ka	Kd	Dk	Kax	Kay	Dkx	Dky
23,0	0,24	0,0	0,0	0,22	0,1	0,0	0,0
23,0	0,24	0,0	0,0	0,22	0,1	0,0	0,0
23,0	0,24	0,0	0,0	0,22	0,1	0,0	0,0
23,0	0,24	0,0	0,0	0,22	0,1	0,0	0,0
23,0	0,24	0,0	0,0	0,22	0,1	0,0	0,0
20,0	0,31	0,0	0,0	0,29	0,11	0,0	0,0

Spinte risultanti e punto di applicazione

Qi	Quota inizio strato.
Qf	Quota inizio strato.
Rpx, Rpy	Componenti della spinta nella zona j-esima (kN);
Z(Rpx)	Ordinata punto di applicazione risultante spinta (cm);
Z(Rpy)	Ordinata punto di applicazione risultante spinta (cm);

	Qi	Qf	Rpx	Rpy	z(Rpx)	z(Rpy)
1	655,0	552,0	19,33	8,2	600,74	600,74
2	552,0	439,0	28,34	12,03	493,02	493,02
3	439,0	326,0	35,81	15,2	380,54	380,54
4	326,0	213,0	43,28	18,37	267,87	267,87
5	213,0	100,0	50,75	21,54	155,11	155,11
6	100,0	0,0	56,36	22,48	48,94	49,03

Spinte risultanti e punto di applicazione

Qi	Quota inizio strato.
Qf	Quota inizio strato.
Rpx, Rpy	Componenti della spinta nella zona j-esima (kN);
Z(Rpx)	Ordinata punto di applicazione risultante spinta (cm);
Z(Rpy)	Ordinata punto di applicazione risultante spinta (cm);

	Qi	Qf	Rpx	Rpy	z(Rpx)	z(Rpy)
1	100,0	0,0	0,0	0,0	0,0	0,0

Sollecitazioni total i

Fx	Forza in direzione x (kN);
Fy	Forza in direzione y (kN);
M	Momento (kNm);

	Fx	Fy	M
Spinta terreno	233,88	97,83	125,24
Peso muro	0,0	83,11	-99,73
Peso fondazione	0,0	122,58	-306,46
Sovraccarico	0,0	245,04	-796,36
Terr. fondazione	0,0	310,8	-1010,1

233,88

859,36

-2087,42

Momento stabilizzante -2701,8 kNm  
 Momento ribaltante 614,38 kNm

Verifica al ribaltamento

Momento stabilizzante -2701,8 kNm  
 Momento ribaltante 614,38 kNm  
**Coeff. sicurezza ribaltamento C<sub>sv</sub> 3,82**

**Muro verificato a ribaltamento C<sub>sv</sub>>1**

MENSOLA A VALLE

X<sub>progr.</sub> Ascissa progressiva (cm);  
 F<sub>x</sub> Forza in direzione x (kN);  
 F<sub>y</sub> Forza in direzione y (kN);  
 M Momento (kNm);  
 H Altezza sezione (cm);

X <sub>progr.</sub>	F <sub>x</sub>	F <sub>y</sub>	M	H
90,0	0,0	-143,42	-64,87	100,0

MENSOLA A MONTE

X<sub>progr.</sub> Ascissa progressiva (cm);  
 F<sub>x</sub> Forza in direzione x (kN);  
 F<sub>y</sub> Forza in direzione y (kN);  
 M Momento (kNm);  
 H Altezza sezione (cm);

X <sub>progr.</sub>	F <sub>x</sub>	F <sub>y</sub>	M	H
150,0	56,36	230,98	-597,12	100,0

**Eccezionale [GEO]**

CALCOLO SPINTE

Discretizzazione terreno

Q<sub>i</sub> Quota iniziale strato (cm);  
 Q<sub>f</sub> Quota finale strato  
 G Peso unità di volume (KN/m<sup>3</sup>);  
 E<sub>ps</sub> Inclinazione dello strato. (°);  
 F<sub>i</sub> Angolo di resistenza a taglio (°);  
 Delta Angolo attrito terra muro;  
 c Coesione (kPa);  
 β Angolo perpendicolare al paramento lato monte (°);  
 Note Nelle note viene riportata la presenza della falda

Q <sub>i</sub>	Q <sub>f</sub>	G	E <sub>ps</sub>	F <sub>i</sub>	Delta	c	β	Note
665,0	655,0	0,0	0,0	0,0	0,0	0,0	0,0	
655,0	552,0	20,0	0,0	35,0	23,0	0,0	0,0	
552,0	439,0	20,0	0,0	35,0	23,0	0,0	0,0	
439,0	326,0	20,0	0,0	35,0	23,0	0,0	0,0	
326,0	213,0	20,0	0,0	35,0	23,0	0,0	0,0	
213,0	100,0	20,0	0,0	35,0	23,0	0,0	0,0	

Coefficienti di spinta ed inclinazioni

μ Angolo di direzione della spinta.  
 K<sub>a</sub> Coefficiente di spinta attiva.  
 K<sub>d</sub> Coefficiente di spinta dinamica.  
 D<sub>k</sub> Coefficiente di incremento dinamico.  
 K<sub>ax</sub>, K<sub>ay</sub> Componenti secondo x e y del coefficiente di spinta attiva.  
 D<sub>kx</sub>, D<sub>ky</sub> Componenti secondo x e y del coefficiente di incremento dinamico.

μ	K <sub>a</sub>	K <sub>d</sub>	D <sub>k</sub>	K <sub>ax</sub>	K <sub>ay</sub>	D <sub>kx</sub>	D <sub>ky</sub>
0,0	0,0	0,0	0,0	0,0	0,0	0,0	0,0



MURO IN DX RICUCITURA ELIPORTO- RELAZIONE TECNICA E DI CALCOLO

23,0	0,24	0,0	0,0	0,22	0,1	0,0	0,0
23,0	0,24	0,0	0,0	0,22	0,1	0,0	0,0
23,0	0,24	0,0	0,0	0,22	0,1	0,0	0,0
23,0	0,24	0,0	0,0	0,22	0,1	0,0	0,0
23,0	0,24	0,0	0,0	0,22	0,1	0,0	0,0

Spinte risultanti e punto di applicazione

Qi Quota inizio strato.  
 Qf Quota inizio strato.  
 Rpx, Rpy Componenti della spinta nella zona j-esima (kN);  
 Z(Rpx) Ordinata punto di applicazione risultante spinta (cm);  
 Z(Rpy) Ordinata punto di applicazione risultante spinta (cm);

	Qi	Qf	Rpx	Rpy	z(Rpx)	z(Rpy)
1	665,0	655,0	0,0	0,0	660,0	660,0
2	655,0	552,0	13,44	5,71	600,45	600,45
3	552,0	439,0	20,24	8,59	492,83	492,83
4	439,0	326,0	25,98	11,03	380,42	380,42
5	326,0	213,0	31,73	13,47	267,79	267,79
6	213,0	100,0	37,48	15,91	155,06	155,06

CARATTERISTICHE MURO (Peso, Baricentro, Inerzi a)

Py Peso del muro (kN);  
 Px Forza inerziale (kN);  
 Xp, Yp Coordinate baricentro dei pesi (cm);

Quota	Px	Py	Xp	Yp
655,0	0,0	1,47	120,0	660,0
552,0	0,0	16,62	120,0	608,5
439,0	0,0	33,24	120,0	552,0
326,0	0,0	49,87	120,0	495,5
213,0	0,0	66,49	120,0	439,0
100,0	0,0	83,11	120,0	382,5

Sollecitazioni sul muro

Quota Origine ordinata minima del muro (cm).  
 Fx Forza in direzione x (kN);  
 Fy Forza in direzione y (kN);  
 M Momento (kNm);  
 H Altezza sezione di calcolo (cm);

Quota	Fx	Fy	M	H
655,0	50,0	1,77	55,0	60,0
552,0	63,44	22,63	111,3	60,0
439,0	83,68	47,84	191,31	60,0
326,0	109,66	75,49	296,69	60,0
213,0	141,39	105,58	433,96	60,0
100,0	178,87	138,11	609,6	60,0

VERIFICHE GLOBALI

Piano di rottura passante per  $(x_{r1}, y_{r1}) = (500,0/0,0)$   
 Piano di rottura passante per  $(x_{r2}, y_{r2}) = (500,0/655,0)$   
 Centro di rotazione  $(x_{ro}, y_{ro}) = (0,0/0,0)$

Discretizzazione terreno

Qi Quota iniziale strato (cm);  
 Qf Quota finale strato  
 G Peso unità di volume (KN/m<sup>3</sup>);  
 Eps Inclinazione dello strato. (°);  
 Fi Angolo di resistenza a taglio (°);  
 Delta Angolo attrito terra muro;  
 c Coesione (kPa);  
 β Angolo perpendicolare al paramento lato monte (°);  
 Note Nelle note viene riportata la presenza della falda

Qi	Qf	G	Eps	Fi	Delta	c	β	Note
655,0	552,0	20,0	0,0	35,0	23,0	0,0	0,0	

MURO IN DX RICUCITURA ELIPORTO- RELAZIONE TECNICA E DI CALCOLO

552,0	439,0	20,0	0,0	35,0	23,0	0,0	0,0
439,0	326,0	20,0	0,0	35,0	23,0	0,0	0,0
326,0	213,0	20,0	0,0	35,0	23,0	0,0	0,0
213,0	100,0	20,0	0,0	35,0	23,0	0,0	0,0
100,0	0,0	19,0	0,0	29,0	20,0	0,0	0,0

Coefficienti di spinta ed inclinazioni

$\mu$	Angolo di direzione della spinta.
Ka	Coefficiente di spinta attiva.
Kd	Coefficiente di spinta dinamica.
Dk	Coefficiente di incremento dinamico.
Kax, Kay	Componenti secondo x e y del coefficiente di spinta attiva.
Dkx, Dky	Componenti secondo x e y del coefficiente di incremento dinamico.

$\mu$	Ka	Kd	Dk	Kax	Kay	Dkx	Dky
23,0	0,24	0,0	0,0	0,22	0,1	0,0	0,0
23,0	0,24	0,0	0,0	0,22	0,1	0,0	0,0
23,0	0,24	0,0	0,0	0,22	0,1	0,0	0,0
23,0	0,24	0,0	0,0	0,22	0,1	0,0	0,0
23,0	0,24	0,0	0,0	0,22	0,1	0,0	0,0
20,0	0,31	0,0	0,0	0,29	0,11	0,0	0,0

Spinte risultanti e punto di applicazione

Qi	Quota inizio strato.
Qf	Quota inizio strato.
Rpx, Rpy	Componenti della spinta nella zona j-esima (kN);
Z(Rpx)	Ordinata punto di applicazione risultante spinta (cm);
Z(Rpy)	Ordinata punto di applicazione risultante spinta (cm);

	Qi	Qf	Rpx	Rpy	z(Rpx)	z(Rpy)
1	655,0	552,0	13,44	5,71	600,45	600,45
2	552,0	439,0	20,24	8,59	492,83	492,83
3	439,0	326,0	25,98	11,03	380,42	380,42
4	326,0	213,0	31,73	13,47	267,79	267,79
5	213,0	100,0	37,48	15,91	155,06	155,06
6	100,0	0,0	41,57	16,64	48,9	49,0

Spinte risultanti e punto di applicazione

Qi	Quota inizio strato.
Qf	Quota inizio strato.
Rpx, Rpy	Componenti della spinta nella zona j-esima (kN);
Z(Rpx)	Ordinata punto di applicazione risultante spinta (cm);
Z(Rpy)	Ordinata punto di applicazione risultante spinta (cm);

	Qi	Qf	Rpx	Rpy	z(Rpx)	z(Rpy)
1	100,0	0,0	0,0	0,0	0,0	0,0

Sollecitazioni total i

Fx	Forza in direzione x (kN);
Fy	Forza in direzione y (kN);
M	Momento (kNm);

	Fx	Fy	M
Spinta terreno	170,44	71,34	85,99
Carichi esterni	50,0	0,3	382,14
Peso muro	0,0	83,11	-99,73
Peso fondazione	0,0	122,58	-306,46
Sovraccarico	0,0	166,95	-542,59
Terr. fondazione	0,0	388,5	-1262,63
	<b>220,44</b>	<b>832,79</b>	<b>-1743,27</b>

Momento stabilizzante	-2568,47 kNm
Momento ribaltante	825,2 kNm

Verifica alla traslazione

Sommatoria forze orizzontali	220,44 kN
Sommatoria forze verticali	832,79 kN

Coefficiente di attrito	0,55
Adesione	0,0kPa
Angolo piano di scorrimento	-360,0 °
Forze normali al piano di scorrimento	832,79 kN
Forze parall. al piano di scorrimento	220,44 kN
Resistenza terreno	461,62 kN
<b>Coeff. sicurezza traslazione Csd</b>	<b>2,09</b>
<b>Traslazione verificata Csd&gt;1</b>	

**Verifica al ribaltamento**

Momento stabilizzante	-2568,47 kNm
Momento ribaltante	825,2 kNm
<b>Coeff. sicurezza ribaltamento Csv</b>	<b>3,11</b>
<b>Muro verificato a ribaltamento Csv&gt;1</b>	

**Carico limite verticale VESIC**

Somma forze in direzione x (Fx)	220,44 kN
Somma forze in direzione y (Fy)	832,79 kN
Somma momenti	-1743,27 kNm
Larghezza fondazione	500,0 cm
Lunghezza	1200,0 cm
Eccentricità su B	40,67 cm
Peso unità di volume	19,0 KN/m <sup>3</sup>
Angolo di resistenza al taglio	29,0 °
Coesione	0,0 kPa
Terreno sulla fondazione	160,0 cm
Peso terreno sul piano di posa	20,0 KN/m <sup>3</sup>
Nq	16,44
Nc	27,86
Ng	19,34
Fattori di forma	
sq	1,19
sc	1,21
sg	0,86
Inclinazione carichi	
iq	0,59
ic	0,56
ig	0,43
Fattori di profondità	
dq	1,11
dc	1,15
dg	1,0
Carico limite verticale (Qlim)	2904,8 kN
<b>Fattore sicurezza (Csq=Qlim/Fy)</b>	<b>3,49</b>

**Carico limite verificato Csq>1**

**Tensioni sul terreno**

Ascissa centro sollecitazione	209,33 cm	
Larghezza della fondazione	500,0 cm	
x = 0,0 cm	247,84	kPa
x = 500,0 cm	85,27	kPa

**MENSOLA A VALLE**

	Xprogr.	Fx	Fy	M	H
Xprogr.	90,0	0,0	-187,83	-86,41	100,0

**MENSOLA A MONTE**

	Xprogr.	Fx
Xprogr.		
Fx		

Fy Forza in direzione y (kN);  
 M Momento (kNm);  
 H Altezza sezione (cm);

Xprogr.	Fx	Fy	M	H
150,0	41,57	215,0	-617,5	100,0

**Verifica fessurazione**

**SLE 5 [Rara]**

Elevazione

Verifica fessurazione	Apertura fessure mm	Apertura fessure Limite mm	Distanza fessure mm	Area Cls efficace cm2	Verifica tensioni Normali daN/cm <sup>2</sup>	Sigma C(+compr.) daN/cm <sup>2</sup>	SigmaC Lim daN/cm <sup>2</sup>	SigmaF Max daN/cm <sup>2</sup>
Si	--	--	--	--	Si	0,32	183,55	-4,77
Si	0,001	--	308,058	795	Si	1,21	183,55	9,43
Si	0,027	--	406,563	1250	Si	7,60	183,55	223,86
Si	0,091	--	406,563	1250	Si	20,62	183,55	764,09
Si	0,159	--	378,567	1250	Si	39,16	183,55	1424,22
Si	0,291	--	378,567	1250	Si	68,24	183,55	2612,52

Fondazione valle

Verifica fessurazione	Apertura fessure mm	Apertura fessure Limite mm	Distanza fessure mm	Area Cls efficace cm2	Verifica tensioni Normali daN/cm <sup>2</sup>	Sigma C(+compr.) daN/cm <sup>2</sup>	SigmaC Lim daN/cm <sup>2</sup>	SigmaF Max daN/cm <sup>2</sup>
Si	0,028	--	354,670	1250	Si	4,90	183,55	273,11

Fondazione monte

Verifica fessurazione	Apertura fessure mm	Apertura fessure Limite mm	Distanza fessure mm	Area Cls efficace cm2	Verifica tensioni Normali daN/cm <sup>2</sup>	Sigma C(+compr.) daN/cm <sup>2</sup>	SigmaC Lim daN/cm <sup>2</sup>	SigmaF Max daN/cm <sup>2</sup>
Si	0,160	--	354,670	1250	Si	29,37	183,55	1529,24

**SLE 6 [Frequente]**

Elevazione

Verifica fessurazione	Apertura fessure mm	Apertura fessure Limite mm	Distanza fessure mm	Area Cls efficace cm2	Verifica tensioni Normali daN/cm <sup>2</sup>	Sigma C(+compr.) daN/cm <sup>2</sup>	SigmaC Lim daN/cm <sup>2</sup>	SigmaF Max daN/cm <sup>2</sup>
Si	--	0,300	--	--	Si	0,32	183,55	-4,77
Si	0,001	0,300	308,058	795	Si	1,21	183,55	9,43
Si	0,027	0,300	406,563	1250	Si	7,60	183,55	223,86
Si	0,091	0,300	406,563	1250	Si	20,62	183,55	764,09
Si	0,159	0,300	378,567	1250	Si	39,16	183,55	1424,22
No	0,325	0,300	378,567	1250	Si	68,24	183,55	2612,52

Fondazione valle

Verifica fessurazione	Apertura fessure mm	Apertura fessure Limite mm	Distanza fessure mm	Area Cls efficace cm2	Verifica tensioni Normali daN/cm <sup>2</sup>	Sigma C(+compr.) daN/cm <sup>2</sup>	SigmaC Lim daN/cm <sup>2</sup>	SigmaF Max daN/cm <sup>2</sup>
Si	0,028	0,300	354,670	1250	Si	4,90	183,55	273,11

Fondazione monte

Verifica fessurazione	Apertura fessure mm	Apertura fessure Limite mm	Distanza fessure mm	Area Cls efficace cm2	Verifica tensioni Normali daN/cm <sup>2</sup>	Sigma C(+compr.) daN/cm <sup>2</sup>	SigmaC Lim daN/cm <sup>2</sup>	SigmaF Max daN/cm <sup>2</sup>
Si	0,160	0,300	354,670	1250	Si	29,37	183,55	1529,24

**SLE 7 [Quasi perm.]**

Elevazione

Verifica fessurazione	Apertura fessure mm	Apertura fessure Limite mm	Distanza fessure mm	Area Cls efficace cm2	Verifica tensioni Normali daN/cm <sup>2</sup>	Sigma C(+compr.) daN/cm <sup>2</sup>	SigmaC Lim daN/cm <sup>2</sup>	SigmaF Max daN/cm <sup>2</sup>
Si	--	0,200	--	--	Si	0,32	137,66	-4,77
Si	--	0,200	--	--	Si	7,53	137,66	-27,08
Si	0,014	0,200	406,563	1250	Si	5,08	137,66	120,79
Si	0,059	0,200	406,563	1250	Si	14,68	137,66	496,81
Si	0,112	0,200	378,567	1250	Si	29,06	137,66	1004,61
No	0,215	0,200	378,567	1250	Si	52,18	137,66	1934,70

Fondazione valle

Verifica fessurazione	Apertura fessure mm	Apertura fessure Limite mm	Distanza fessure mm	Area Cls efficace cm <sup>2</sup>	Verifica tensioni Normali daN/cm <sup>2</sup>	Sigma C(+compr.) daN/cm <sup>2</sup>	SigmaC Lim daN/cm <sup>2</sup>	SigmaF Max daN/cm <sup>2</sup>
Si	0,024	0,200	354,670	1250	Si	4,18	137,66	233,34

Fondazione monte

Verifica fessurazione	Apertura fessure mm	Apertura fessure Limite mm	Distanza fessure mm	Area Cls efficace cm <sup>2</sup>	Verifica tensioni Normali daN/cm <sup>2</sup>	Sigma C(+compr.) daN/cm <sup>2</sup>	SigmaC Lim daN/cm <sup>2</sup>	SigmaF Max daN/cm <sup>2</sup>
Si	0,121	0,200	354,670	1250	Si	22,45	137,66	1158,31

SLD [Frequente]

Elevazione

Verifica fessurazione	Apertura fessure mm	Apertura fessure Limite mm	Distanza fessure mm	Area Cls efficace cm <sup>2</sup>	Verifica tensioni Normali daN/cm <sup>2</sup>	Sigma C(+compr.) daN/cm <sup>2</sup>	SigmaC Lim daN/cm <sup>2</sup>	SigmaF Max daN/cm <sup>2</sup>
Si	--	0,300	--	--	Si	0,32	183,55	-4,75
Si	--	0,300	--	--	Si	7,66	183,55	-24,35
Si	0,015	0,300	406,563	1250	Si	5,15	183,55	124,86
Si	0,059	0,300	406,563	1250	Si	14,57	183,55	494,86
Si	0,110	0,300	378,567	1250	Si	28,48	183,55	984,76
Si	0,209	0,300	378,567	1250	Si	50,69	183,55	1877,60

Fondazione valle

Verifica fessurazione	Apertura fessure mm	Apertura fessure Limite mm	Distanza fessure mm	Area Cls efficace cm <sup>2</sup>	Verifica tensioni Normali daN/cm <sup>2</sup>	Sigma C(+compr.) daN/cm <sup>2</sup>	SigmaC Lim daN/cm <sup>2</sup>	SigmaF Max daN/cm <sup>2</sup>
Si	0,027	0,300	354,670	1250	Si	4,59	183,55	255,86

Fondazione monte

Verifica fessurazione	Apertura fessure mm	Apertura fessure Limite mm	Distanza fessure mm	Area Cls efficace cm <sup>2</sup>	Verifica tensioni Normali daN/cm <sup>2</sup>	Sigma C(+compr.) daN/cm <sup>2</sup>	SigmaC Lim daN/cm <sup>2</sup>	SigmaF Max daN/cm <sup>2</sup>
Si	0,145	0,300	354,670	1250	Si	26,43	183,55	1387,40

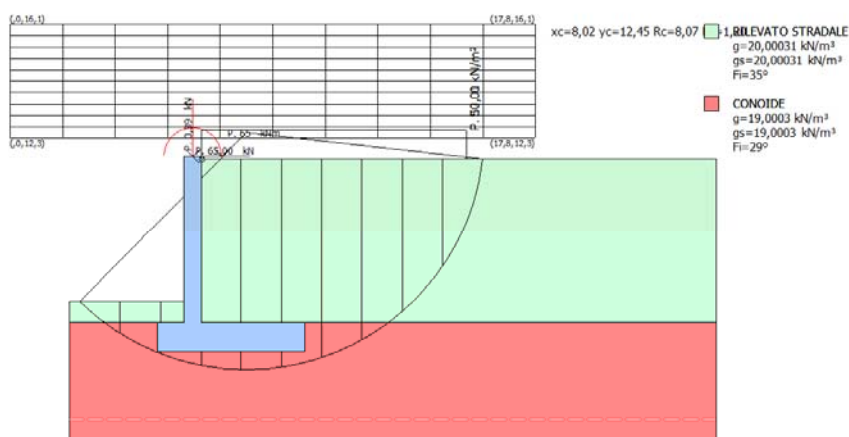

Fig. 10b Modello di calcolo per l'analisi di stabilità

**Analisi di stabilità dei pendii con: BISHOP (1955)**

=====	
Calcolo eseguito secondo	NTC 2018
Numero di strati	2,0
Numero dei conci	10,0
Grado di sicurezza ritenuto accettabile	1,1
Coefficiente parziale resistenza	1,0
Parametri geotecnici da usare. Angolo di attrito:	Picco
Analisi	Condizione drenata
Superficie di forma circolare	
=====	

**Maglia dei Centri**

=====	
Ascissa vertice sinistro inferiore xi	0,0 m
Ordinata vertice sinistro inferiore yi	12,26 m
Ascissa vertice destro superiore xs	17,83 m
Ordinata vertice destro superiore ys	16,11 m
Passo di ricerca	10,0
Numero di celle lungo x	10,0
Numero di celle lungo y	10,0
=====	
Coefficiente azione sismica orizzontale	0,05
Coefficiente azione sismica verticale	0,025

**Vertici profilo**

Nr	X (m)	y (m)
1	2,0	6,7
2	5,0	6,7
3	5,9	6,7
4	6,5	11,65
5	6,5	11,55
6	15,5	11,55
7	15,5	11,55
8	23,98	11,55

**Vertici strato .....1**

N	X (m)	y (m)
1	2,0	6,0
2	6,5	6,0
3	23,98	6,0

**Coefficienti parziali azioni**

=====	
Sfavorevoli: Permanenti, variabili	1,3 1,3
Favorevoli: Permanenti, variabili	1,0 1,0
=====	

**Coefficienti parziali per i parametri geotecnici del terreno**

=====	
Tangente angolo di resistenza al taglio	1,25
Coesione efficace	1,25
Coesione non drenata	1,4
Riduzione parametri geotecnici terreno	Si
=====	

**Stratigrafia**

Strato	Coesione (kN/m <sup>2</sup> )	Coesione non drenata (kN/m <sup>2</sup> )	Angolo resistenza al taglio (°)	Peso unità di volume (kN/m <sup>3</sup> )	Peso saturo (kN/m <sup>3</sup> )	Litologia
1	0		35	20,00031	20,00031	RILEVATO

						STRADALE	
2	0		29	19,0003	19,0003	CONOIDE	

**Carichi concentrati**

N°	x (m)	y (m)	Fx (kN)	Fy (kN)	M (kNm)
1	6,2	11,65	65,00103	0	65,00103
2	6,2	11,65	0	0,3900062	0

**Carichi distribuiti**

N°	xi (m)	yi (m)	xf (m)	yf (m)	Carico esterno (kN/m²)
1	6,5	11,55	15,5	11,55	52,00083
2	6,5	11,55	15,5	11,55	10,01016

**Risultati analisi pendio [NTC 2018]**

Fs minimo individuato	1,2
Ascissa centro superficie	8,02 m
Ordinata centro superficie	12,45 m
Raggio superficie	8,07 m

B: Larghezza del concio; Alfa: Angolo di inclinazione della base del concio; Li: Lunghezza della base del concio; Wi: Peso del concio; Ui: Forze derivanti dalle pressioni neutre; Ni: forze agenti normalmente alla direzione di scivolamento; Ti: forze agenti parallelamente alla superficie di scivolamento; Fi: Angolo di attrito; c: coesione.

**xc = 8,023 yc = 12,449 Rc = 8,068 Fs=1,203**

Nr.	B (m)	Alfa (°)	Li (m)	Wi (kN)	Kh*Wi (kN)	Kv*Wi (kN)	c (kN/m²)	Fi (°)	Ui (kN)	N'i (kN)	Ti (kN)
1	1,37	-38,3	1,74	16,45	0,82	0,41	0,0	29,3	0,0	33,2	15,5
2	1,37	-26,7	1,53	39,07	1,95	0,98	0,0	23,9	0,0	53,7	19,8
3	1,4	-16,1	1,46	54,8	2,74	1,37	0,0	23,9	0,0	63,8	23,5
4	1,33	-6,1	1,34	270,63	13,53	6,77	0,0	23,9	0,0	283,4	104,5
5	1,37	3,5	1,37	303,76	15,19	7,59	0,0	23,9	0,0	386,8	142,6
6	1,37	13,4	1,41	298,49	14,92	7,46	0,0	23,9	0,0	366,7	135,2
7	1,37	23,7	1,49	286,61	14,33	7,17	0,0	23,9	0,0	350,2	129,1
8	1,37	35,0	1,67	266,77	13,34	6,67	0,0	23,9	0,0	336,4	124,1
9	1,37	48,2	2,05	234,24	11,71	5,86	0,0	29,3	0,0	300,4	139,9
10	1,37	69,6	3,92	118,7	5,93	2,97	0,0	29,3	0,0	196,4	91,5