

SEZIONE LONGITUDINALE (SEZ. A-A)
SCALA 1:50

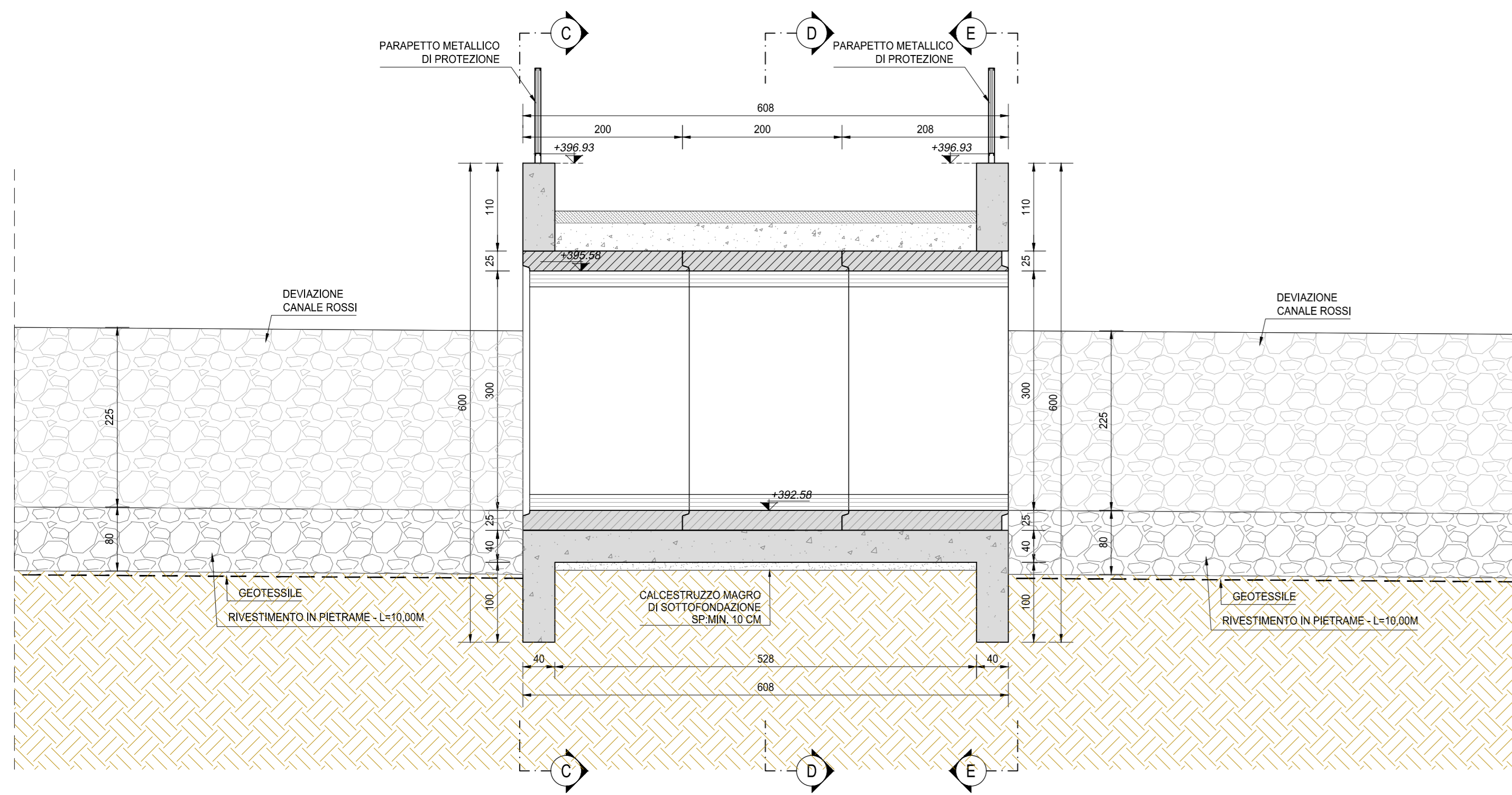

SEZIONE SEZ. C-C
SCALA 1:50

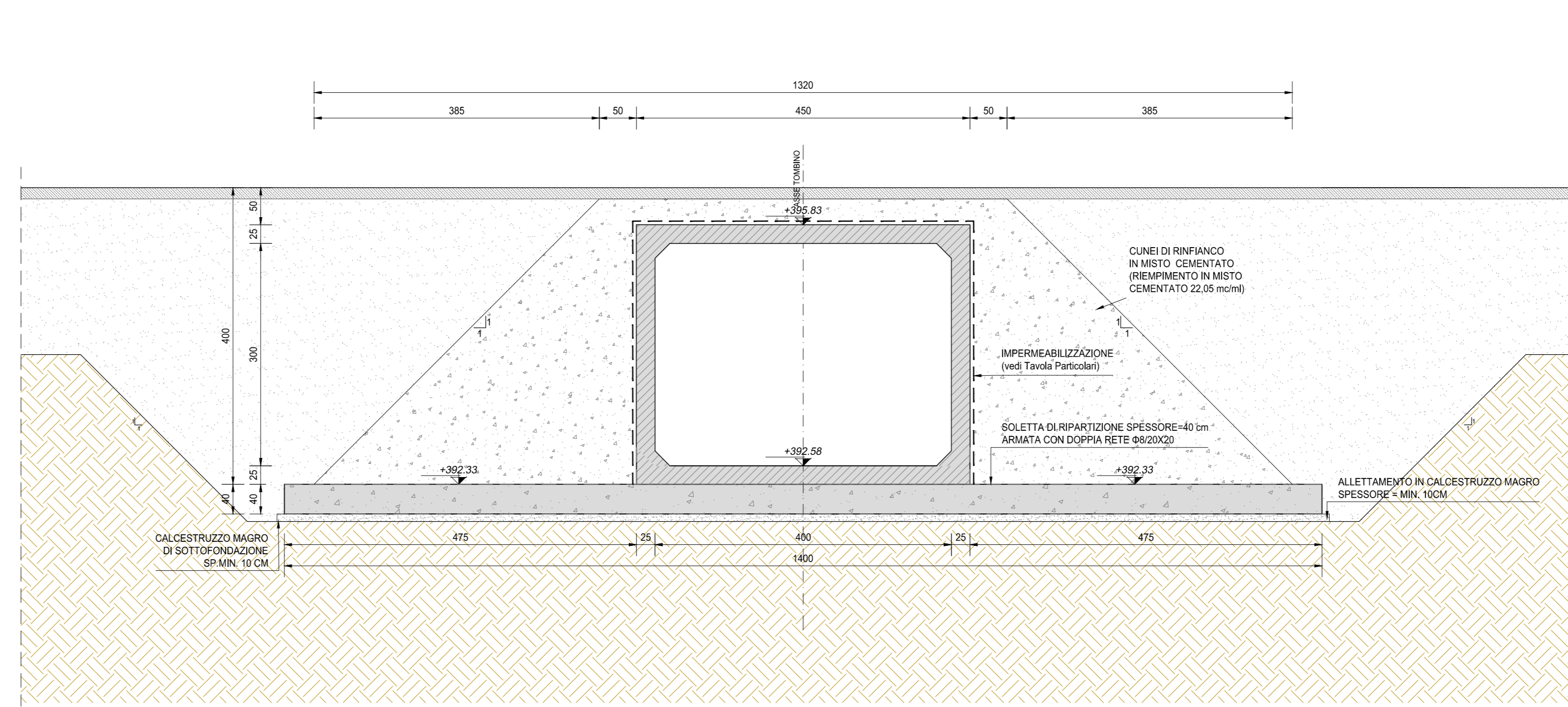

VISTA PLANIMETRICA DALL'ALTO
SCALA 1:50

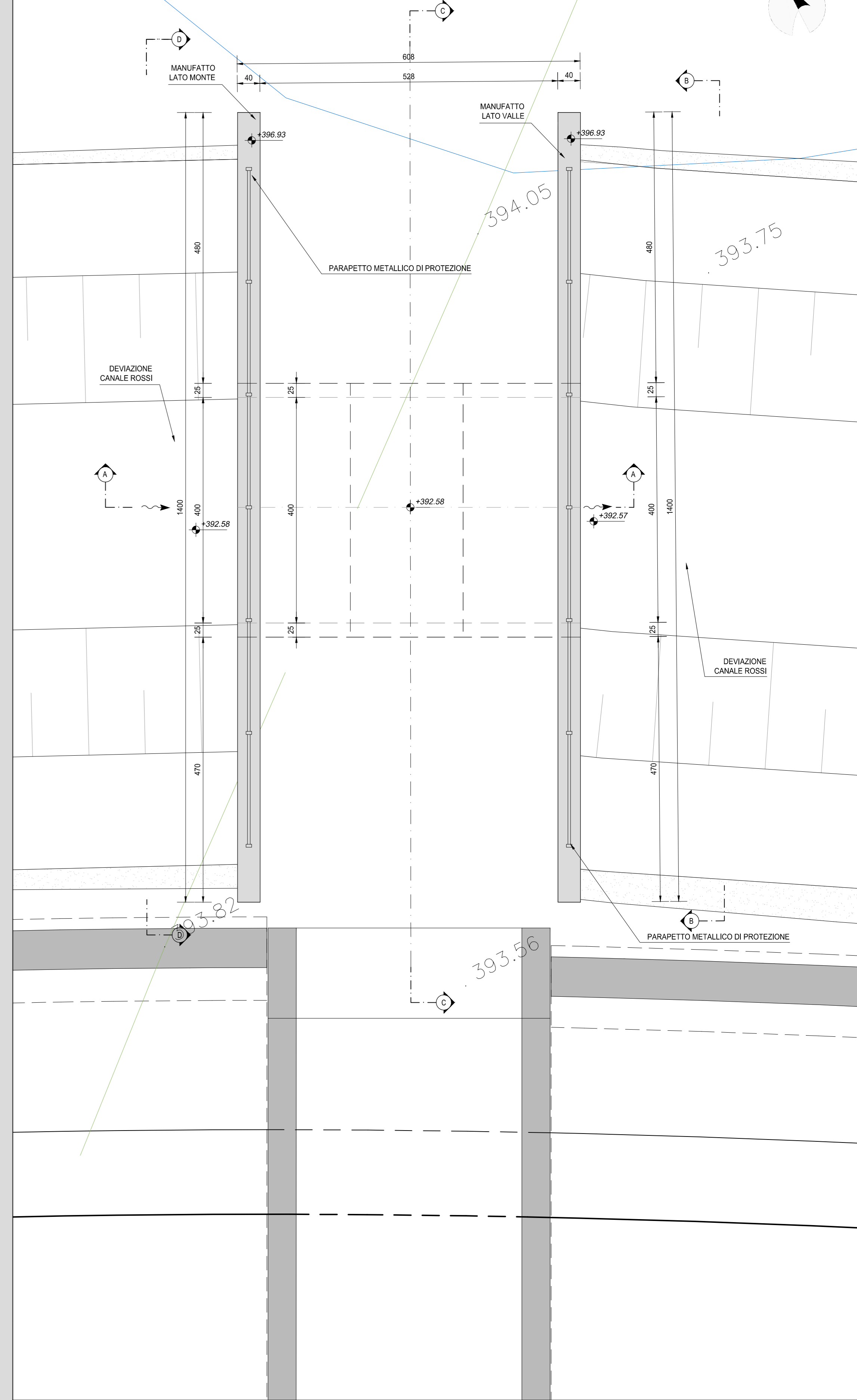

SEZIONE SEZ. C-C
SCALA 1:50

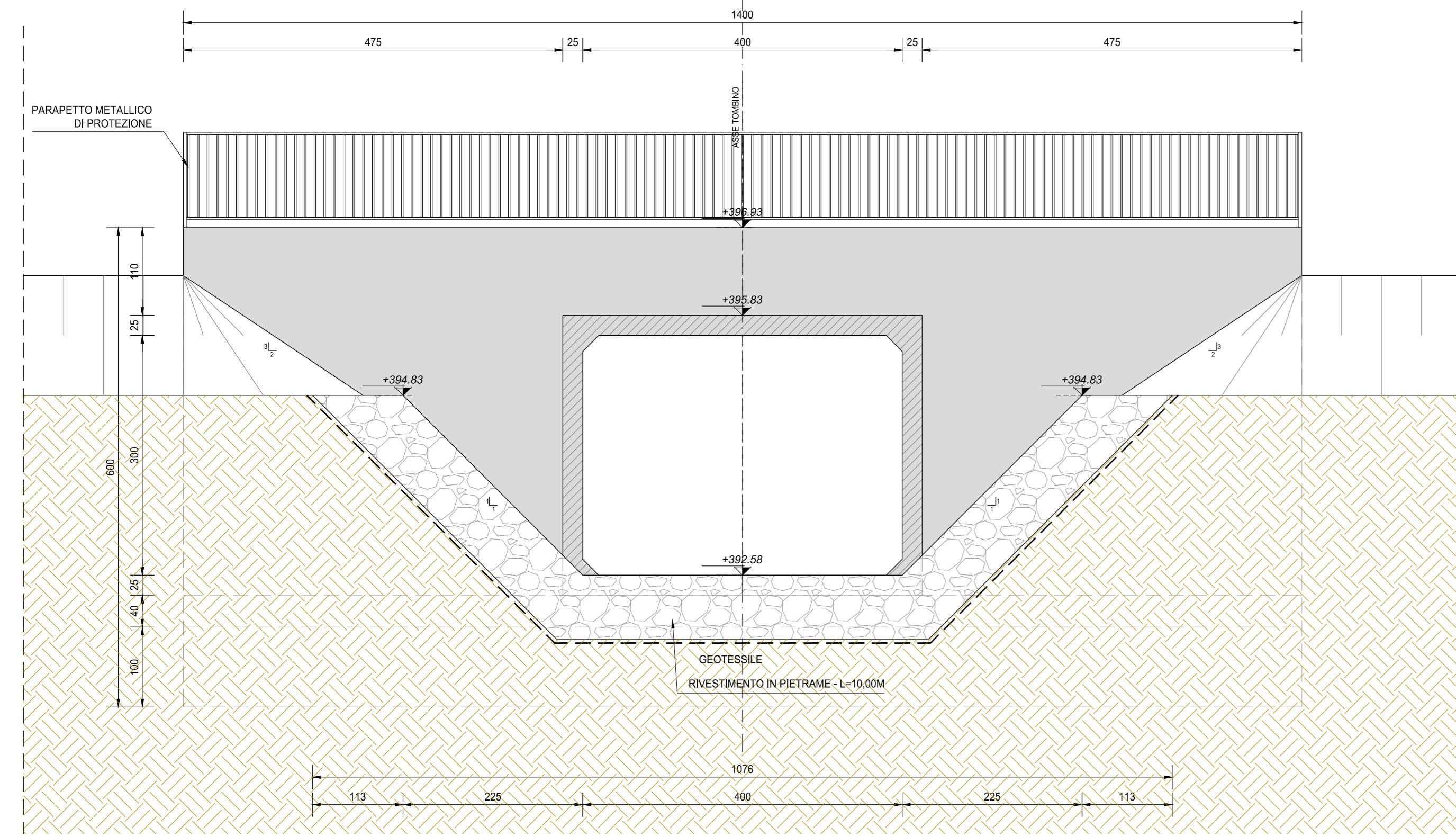

SEZIONE SEZ. E-E
SCALA 1:50

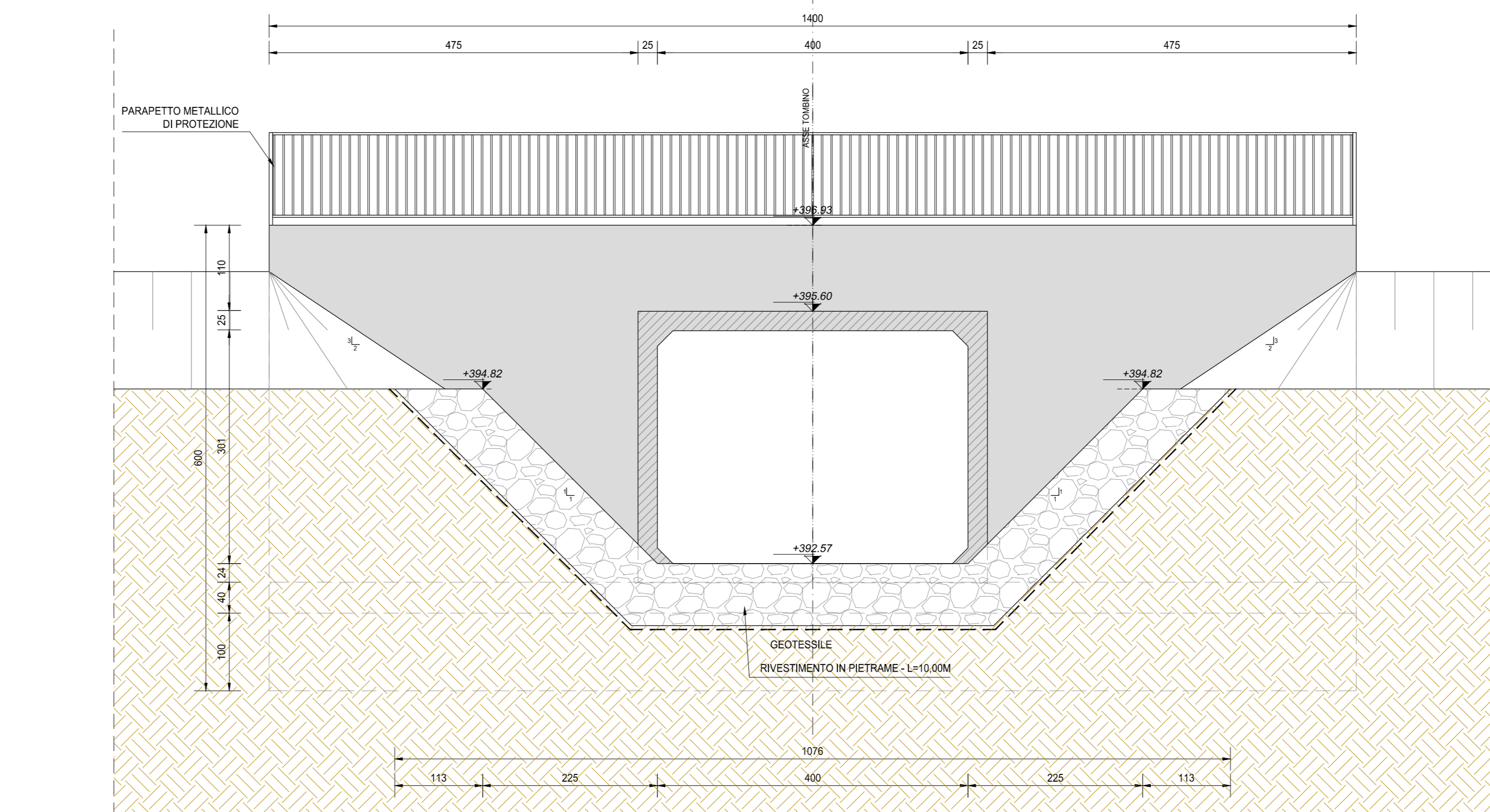

INQUADRAMENTO DELL'OPERA
SCALA 1:2.000

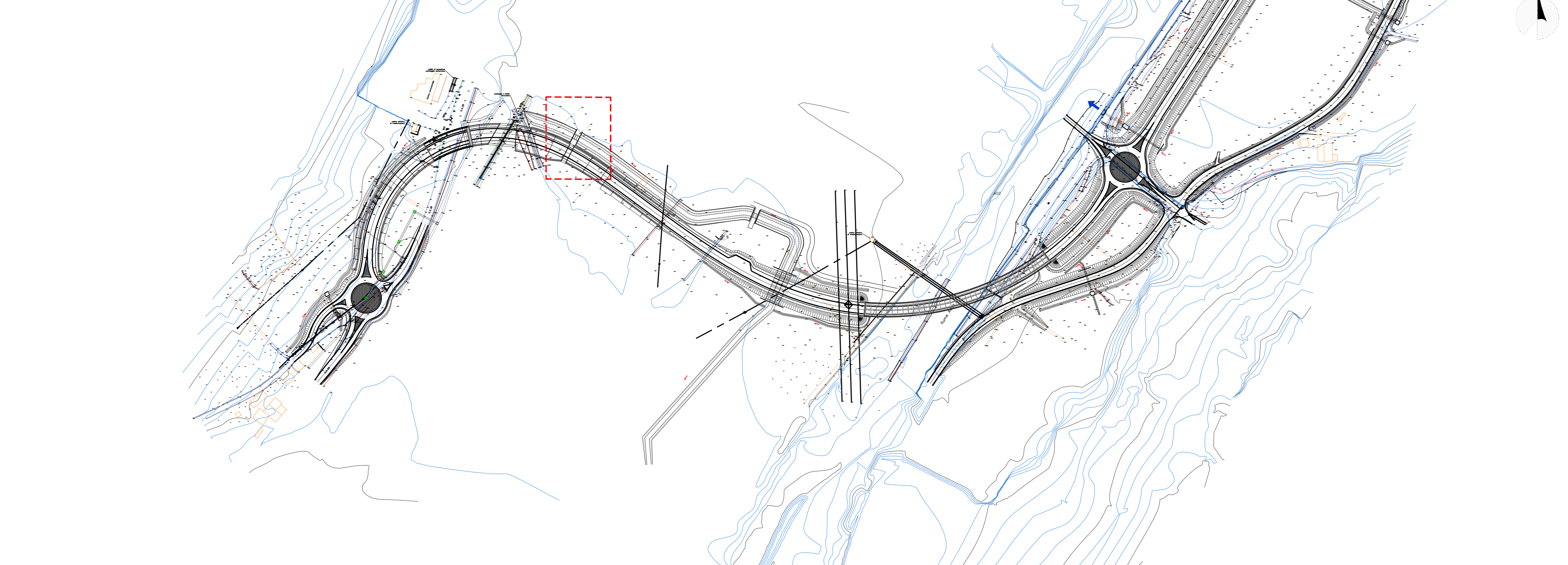

RICHIAMI AD ALTRI ELABORATI	
PER LA DEFINIZIONE DELLE CARATTERISTICHE DEI MATERIALI	T00TM00STRSC01
PER L'ARMATURA DEL TOMBINO SCATOLARE PREFABBRICATO	P00TM03STRAR06
PER L'ARMATURA DEL MURO AD 'U'	P00TM03STRAR07

NOTE	
TUTTE LE MISURE, SALVO CONTRARIA INDICAZIONE, SONO ESPRESSE IN CM	
LO SPESORE DEL RICOPRIMENTO E' MISURATO A PARTIRE DAL PIANO ASFALTO SINO ALL'ESTRADOSSO DELLA STRUTTURA PREFABBRICATA NEL PUNTO PIU' SFAVOREVOLE	

ANAS S.p.A.
Direzione Progettazione e Realizzazione Lavori

S.S. 38 - LOTTO 4: VARIANTE DI TIRANO DALLO SVINCOLO DI STAZIONA (COMPRESO) ALLO SVINCOLO DI LORETO (CON COLLEGAMENTO ALLA DOGANA DI POSCHIAVO)

S.S. 38 - LOTTO 4: NODO DI TIRANO - TRATTA "A" (SVINCOLO DI BIANZONE - SVINCOLO LA GANDA) E TRATTA "B" (SVINCOLO LA GANDA - CAMPONE IN TIRANO)

PROGETTO ESECUTIVO

STUDIO CORONA	ING. RENATO DEL PRATE	ECOPLAN	GC
ING. VINCENZO BIANCHI	ING. SERENIO DEL PRATE	ARCH. MARCO FRASSI	ING. CARLO TRONCI
ING. TIZIANO VERRI	ING. MARCO TRONCI	ING. CARLO TRONCI	ING. CARLO TRONCI
ING. TIZIANO VERRI	ING. MARCO TRONCI	ING. CARLO TRONCI	ING. CARLO TRONCI

VISTO IL RESPONSABILE DEL PROCEDIMENTO: **Dot. Ing. Giancarlo LUONGO**

RESPONSABILE DELL'INTERAZIONE DELLE PRESTAZIONI SPECIALISTICHE: **Ing. Valerio BAUETT**

GEOLOGO: **Dot. Ing. Giancarlo LUONGO**

IL COORDINATORE DELLA SICUREZZA IN FASE DI PROGETTAZIONE: **Ing. Costantino RAMBER**

LAD01

L - PROGETTO STRUTTURALE - TOMBINATURE IDRAULICHE
LAD - TM03C TOMBINO SCATOLARE AL KM 0+294 - CANALE ROSSI
PLANIMETRIA, PROFILI E SEZIONI

CODICE PROGETTO	NOME FILE	REVISIONE	SCALA:
PROGETTO: M1324	LAD01-P00TM03STRD06_A.dwg	A	VARIE
LIV. PROG.:	N. PROG.:		
E 1801			
CODICE ELAB.:	P00TM03STRD06		

REV.	DESCRIZIONE	DATA	REDAITTO	VERIFICATO	APPROVATO
C					
B					
A	EMISSIONE	GENNAIO 2019	ING. LUIGIO DE CAROLIS	ING. FABRIZIO BAUETT	ING. VALERIO BAUETT