ALLESTIMENTO CANTIERE - scala 1:500

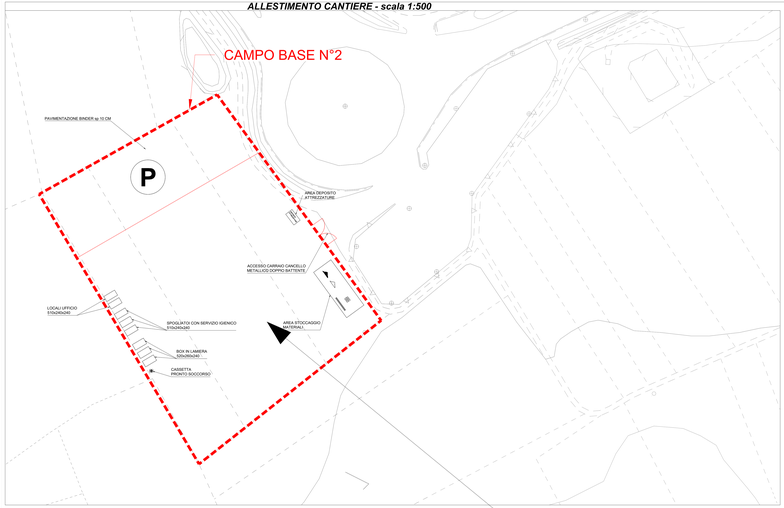

ALLESTIMENTO CANTIERE - scala 1:500

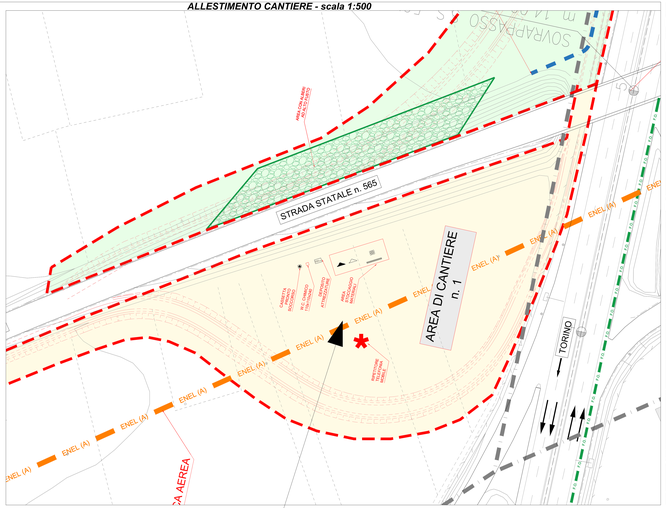

ALLESTIMENTO CANTIERE - scala 1:500

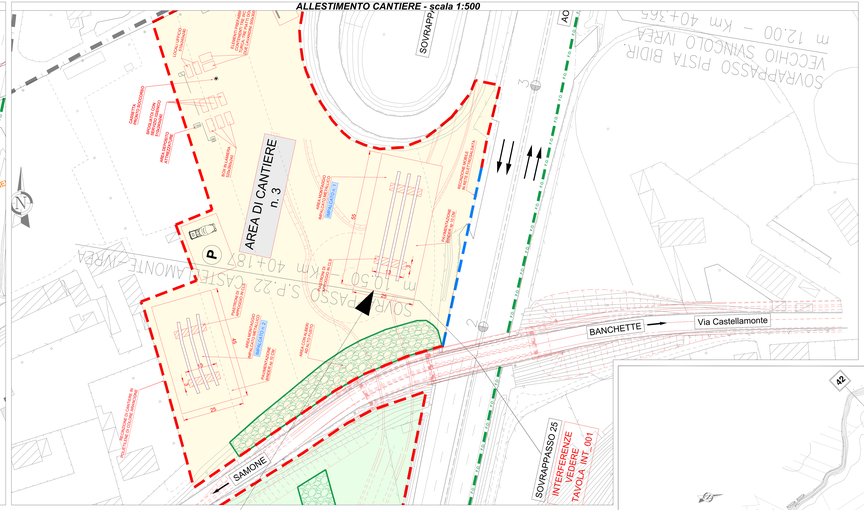

PLANIMETRIA GENERALE - scala 1:2000

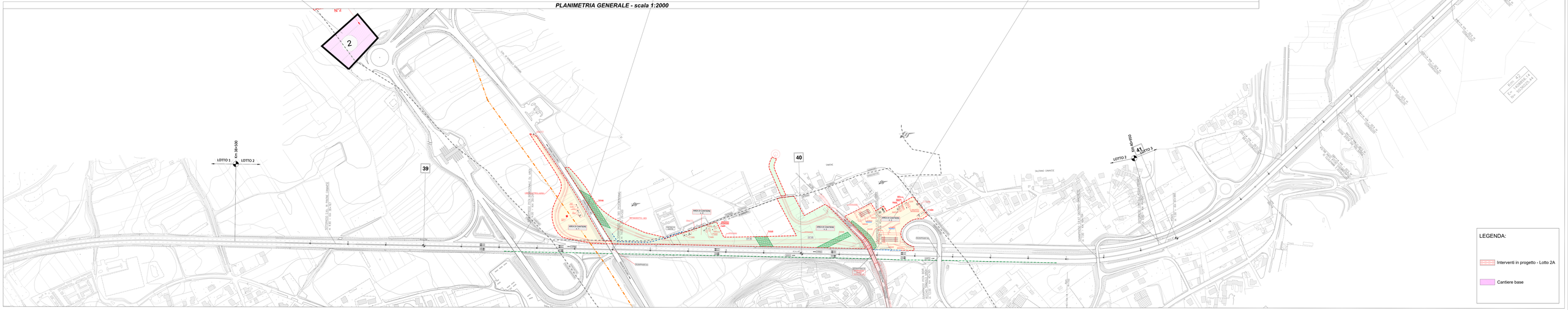

VISTO per ATIVA S.p.A.

Amministratore Delegato
Dott. Ing. LUIGI ORESTA

TORINO - IVREA - QUINCINETTO
IVREA - SANTHIA'
SISTEMA AUTOSTRADALE TANGENZIALE DI TORINO

AUTOSTRADA A4/A5 - A5 TORINO QUINCINETTO IVREA SANTHIA'

NODO IDRAULICO DI IVREA
2° FASE DI COMPLETAMENTO
LOTTO 2A

PROGETTO ESECUTIVO

SISTEMA DI CANTIERIZZAZIONE E DELLA DISCIPLINA AMBIENTALE
Planimetria

IL PROGETTISTA	REDATTO	CONTROLLATO	APPROVATO
ENGINEERING	ATIVA ENGINEERING C. Valcelli	ATIVA ENGINEERING F. Racca	ATIVA ENGINEERING V. Palmisano
Il Direttore Tecnico	DATA: NOVEMBRE 2020	REVISIONE	DATA
Dott. Ing. ROBERTO PETRALI ordine degli Ingegneri di Milano n° 14835	SCALA: -		

| CODICE PROGETTO | | |