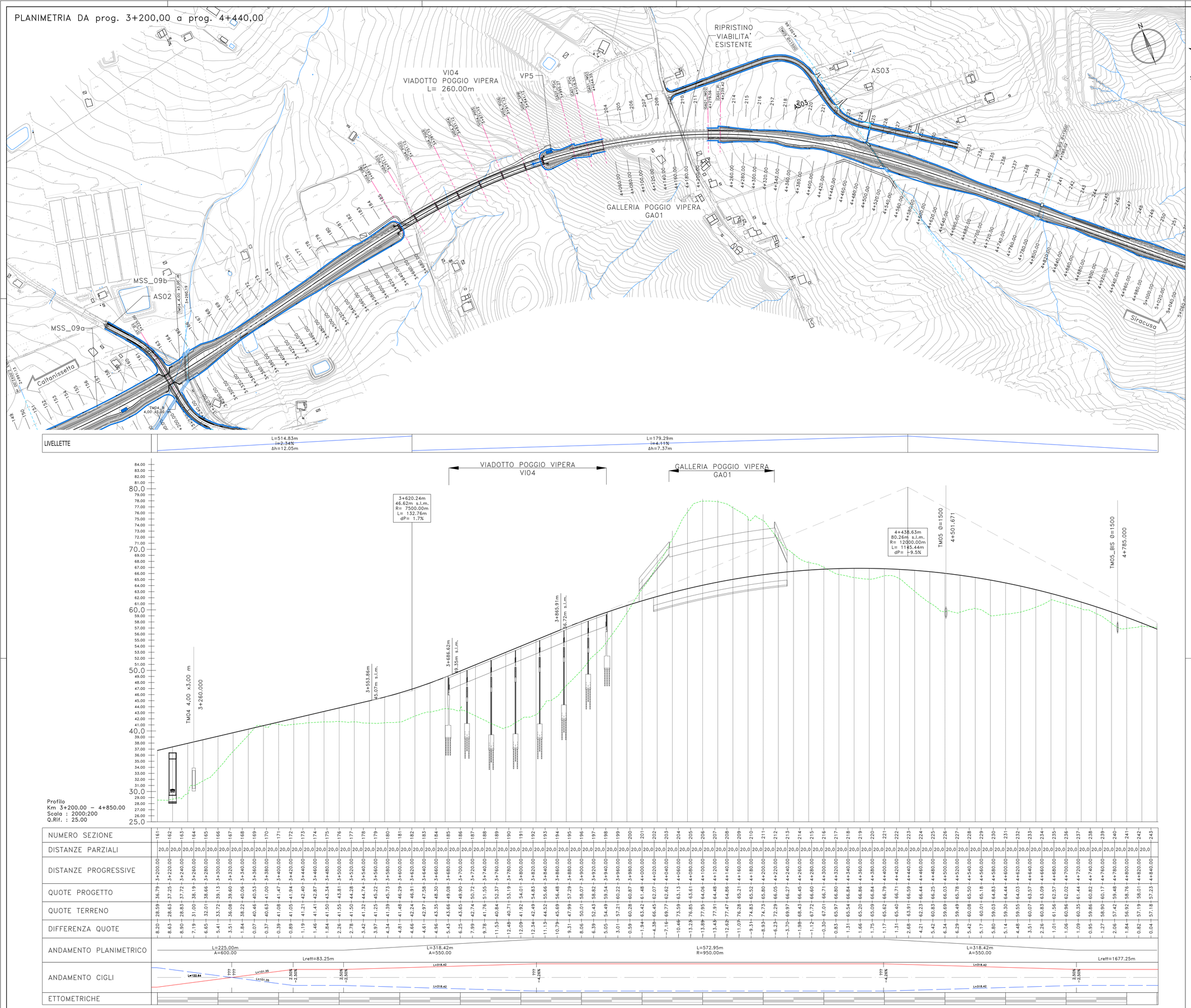

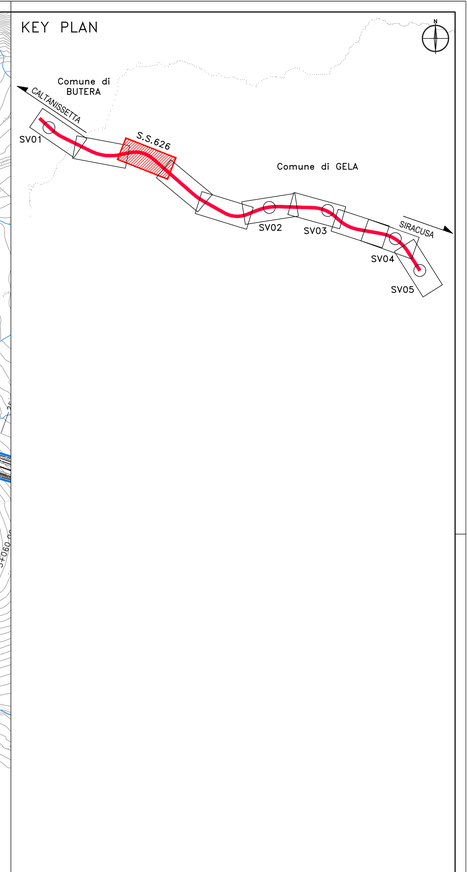

anas
GRUPPO FS ITALIANE

Direzione Progettazione e Realizzazione Lavori

S.S. n.626 della "Valle del Salso"

Lotti 7° e 8° e completamento della Tangenziale di Gela

Itinerario Gela – Agrigento – Castelvetrano

PROGETTO DEFINITIVO

COD. PA83

PROGETTAZIONE: ANAS - DIREZIONE PROGETTAZIONE E REALIZZAZIONE LAVORI

PROGETTISTA:
Responsabile Integrazioni specialistiche Dott. Ing. Giovanni Piazza
Responsabile Tracciato stradale Dott. Ing. Massimo Capasso
Responsabile Strutture Dott. Ing. Giovanni Piazza
Responsabile Idraulico, Geotecnico e Impianti Dott. Ing. Sergio Di Maio
Responsabile Ambiente e SIA Dott. Ing. Francesco Ventura

GEOLOGO:
Geol. Enrico Curcuruto

COORDINATORE SICUREZZA IN FASE DI PROGETTAZIONE:
Dott. Ing. Sergio Di Maio

VISTO: IL RESPONSABILE DEL PROCEDIMENTO
Dott. Ing. Mario Cappella

GRUPPO DI PROGETTAZIONE

LSTTA Spa ingegneria

VIA INGEGNERIA

SERING INGEGNERIA

vdp

BRENG BRIDGE ENGINEERING

PROGETTO STRADALE

ASSE PRINCIPALE

PLANIMETRIA E PROFILO DI PROGETTO

Tavola 3 di 10

Ordine Ingegneri Provincia di Roma Dott. Ing. GIOVANNI PIAZZA Sez. A Iscr. 12295

CODICE PROGETTO				NOME FILE		REVISIONE	SCALA:
PROGETTO	LIV. PROG.	ANNO		PA83_P00PS00TRAPF01_10_A			
DPPA0083	D	19		CODICE ELAB. P00PS00TRAPF03		A	1:2000/200

REV.	DESCRIZIONE	DATA	REDATTO	VERIFICATO	APPROVATO
D		-	-	-	-
C		-	-	-	-
B		-	-	-	-
A	EMISSIONE	FEB. 2020	M.TOSI	M.CAPASSO	G.PIAZZA