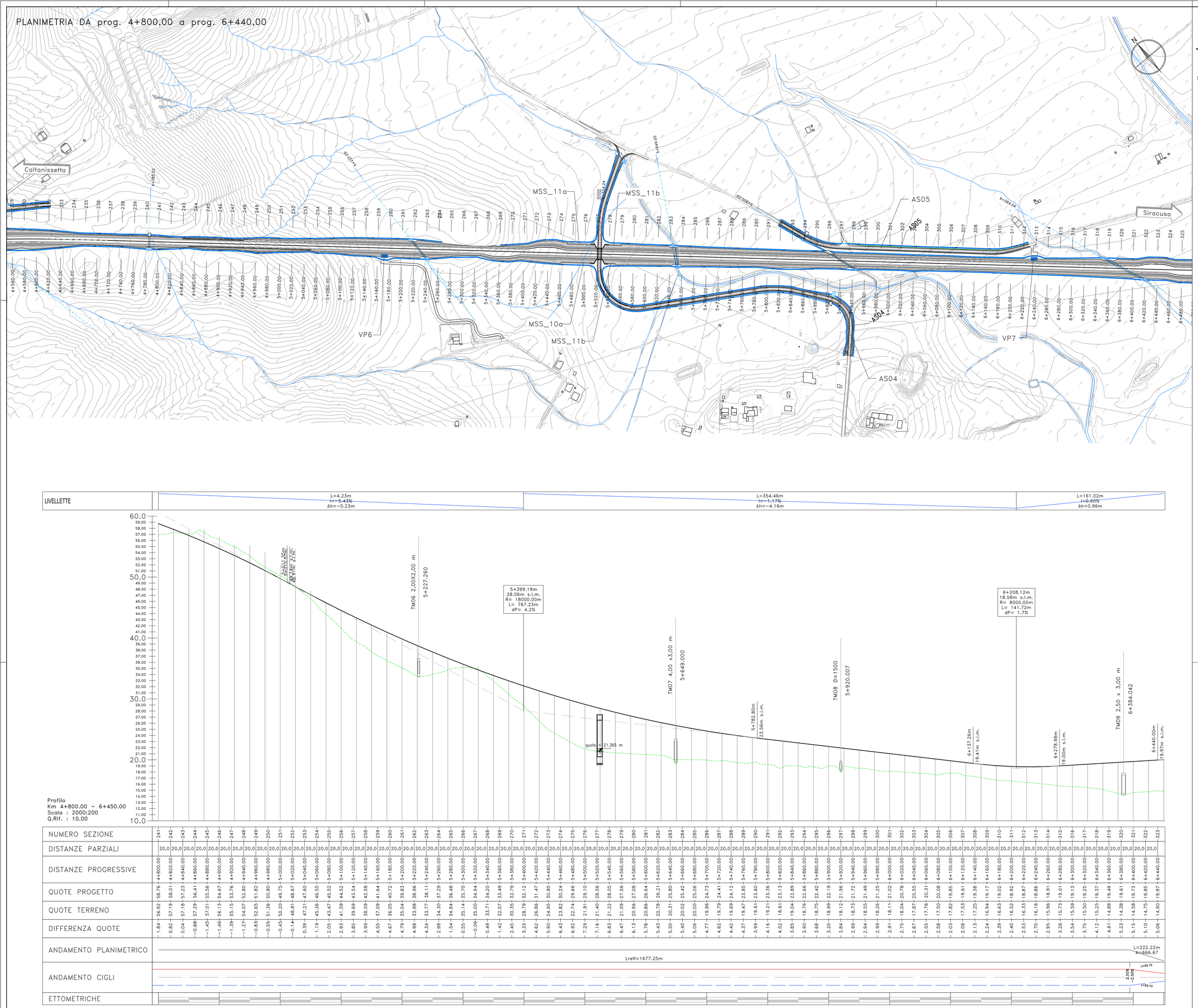


KEY PLAN

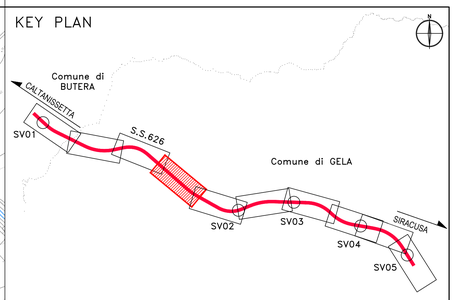


anas
GRUPPO FS ITALIANE

*Direzione Progettazione e Realizzazione Lavori*

S.S. n.626 della "Valle del Salso"

Lotti 7° e 8° e completamento della Tangenziale di Gela

Itinerario Gela – Agrigento – Castelvetrano

PROGETTO DEFINITIVO — COD. PA83

PROGETTAZIONE: ANAS - DIREZIONE PROGETTAZIONE E REALIZZAZIONE LAVORI

PROGETTISTA:
*Responsabile Integrazioni specialistiche Dott. Ing. Giovanni Piazza*
*Responsabile Tracciato stradale Dott. Ing. Massimo Capasso*
*Responsabile Strutture Dott. Ing. Giovanni Piazza*
*Responsabile Idraulica, Geotecnica e Impianti Dott. Ing. Sergio Di Maio*
*Responsabile Ambiente e SIA Dott. Ing. Francesco Ventura*

GEOLOGO:
*Geol. Enrico Curcuruto*

COORDINATORE SICUREZZA IN FASE DI PROGETTAZIONE:
*Dott. Ing. Sergio Di Maio*

VISTO: IL RESPONSABILE DEL PROCEDIMENTO
*Dott. Ing. Mario Cappola*

GRUPPO DI PROGETTAZIONE

LOTTI Sprl ingegneria — VIA INGEGNERIA — SERING INGEGNERIA — vdp — BRENG BRIDGE ENGINEERING

**PROGETTO STRADALE**

**ASSE PRINCIPALE**

**PLANIMETRIA E PROFILO DI PROGETTO**

**Tavola 4 di 10**

Dott. Ing. GIOVANNI PIAZZA — ORDINE DEGLI INGEGNERI PROV. AGRIGENTO — N. A2729 — Sezione A

| CODICE PROGETTO | | NOME FILE | REVISIONE | SCALA: |
|---|---|---|---|---|
| PROGETTO: DPPA0083 — LIV. PROG.: D — ANNO: 19 | | PA83_P00PS00TRAPF01_10_A | A | 1:2000/200 |
| | | CODICE ELAB.: P00PS00TRAPF04 | | |

| REV. | DESCRIZIONE | DATA | REDATTO | VERIFICATO | APPROVATO |
|---|---|---|---|---|---|
| D | | - | - | - | - |
| C | | - | - | - | - |
| B | | - | - | - | - |
| A | EMISSIONE | FEB. 2020 | M.TOSI | M.CAPASSO | G.PIAZZA |