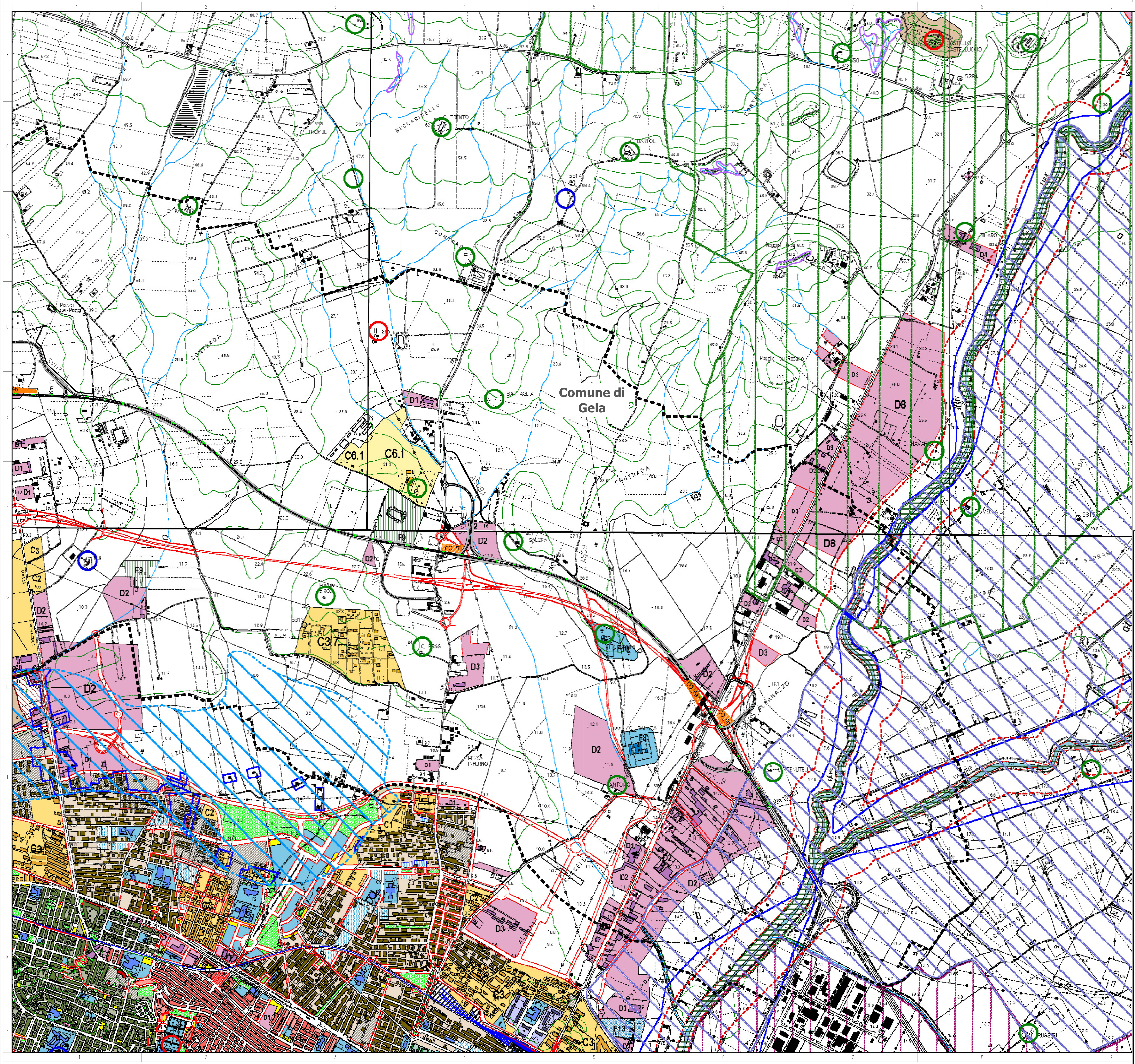

LEGENDA

- Tracciato di progetto
- Confini comunali
- Ambito di studio

Cantieri

- CO_n. Cantieri operativi
- CB Campo base
- ATn. Aree tecniche

- A
- B1
- B2
- B3
- B4.1
- B4.2
- B5
- B6
- C1
- C2
- C3
- C4
- C5
- C6
- Parcheggi pubblici
- D1
- D2
- D3 Aree per attività direzionali
- D4
- D5
- D6 Area A.S.I.
- D7 Aree per distributori di carburante
- D8
- F1
- F2
- F3
- F4 Area portuale
- F5 Mattatoio
- F6 Parcheggi a servizio di attrezzature
- F7 Capitaneria di porto
- F8
- F9 Impianti sportivi
- F10
- F11
- F12 Polo oncologico
- F13 Vigili del fuoco
- F14 Palazzo di giustizia
- F15 Commissariato di polizia
- F16
- F17
- F18
- I6
- H
- Area ferroviaria
- Verde privato di tutela ambientale
- Vincolo archeologico diretto
- Vincolo archeologico indiretto
- PA
- PU PT Parchi pubblici urbani

Fonte:
Comune di Gela - P.R.G. adeguato al D.D.G. n.169/2017, Tavole da D1 a D6 (1:10.000)

Quadro d'unione

anas
GRUPPO FS ITALIANE

Direzione Progettazione e Realizzazione Lavori

S.S. n.626 della "Valle del Salso"

Lotti 7° e 8° e completamento della Tangenziale di Gela

Itinerario Gela – Agrigento – Castelvetrano

PROGETTO DEFINITIVO

COD. PA83

PROGETTAZIONE: ANAS - DIREZIONE PROGETTAZIONE E REALIZZAZIONE LAVORI

PROGETTISTA:
Responsabile Integrazioni specialistiche Dott. Ing. Giovanni Piazza
Responsabile Tracciato stradale Dott. Ing. Massimo Capasso
Responsabile Strutture Dott. Ing. Giovanni Piazza
Responsabile Idraulica, Geotecnica e Impianti Dott. Ing. Sergio Di Maio
Responsabile Ambiente e SIA Dott. Ing. Francesco Ventura

GEOLOGO:
Geol. Enrico Curcuruto

COORDINATORE SICUREZZA IN FASE DI PROGETTAZIONE:
Dott. ing. Sergio Di Maio

VISTO: IL RESPONSABILE DEL PROCEDIMENTO
Dott. Ing. Maria Coppola

GRUPPO DI PROGETTAZIONE

STUDIO DI IMPATTO AMBIENTALE
CARTA DELL'USO PROGRAMMATO DEL SUOLO 3/3

CODICE PROGETTO			NOME FILE	REVISIONE	SCALA:
PROGETTO	LIV. PROG.	ANNO	T00IA03AMBCT01–03A_PRG		
DPPA0083	D	19	CODICE ELAB. T00IA03AMBCT03	A	1:10.000

REV.	DESCRIZIONE	DATA	REDATTO	VERIFICATO	APPROVATO
D		–	–	–	–
C		–	–	–	–
B		–	–	–	–
A	EMISSIONE	FEB.2020	S.OCCHI	F.VENTURA	G.PIAZZA