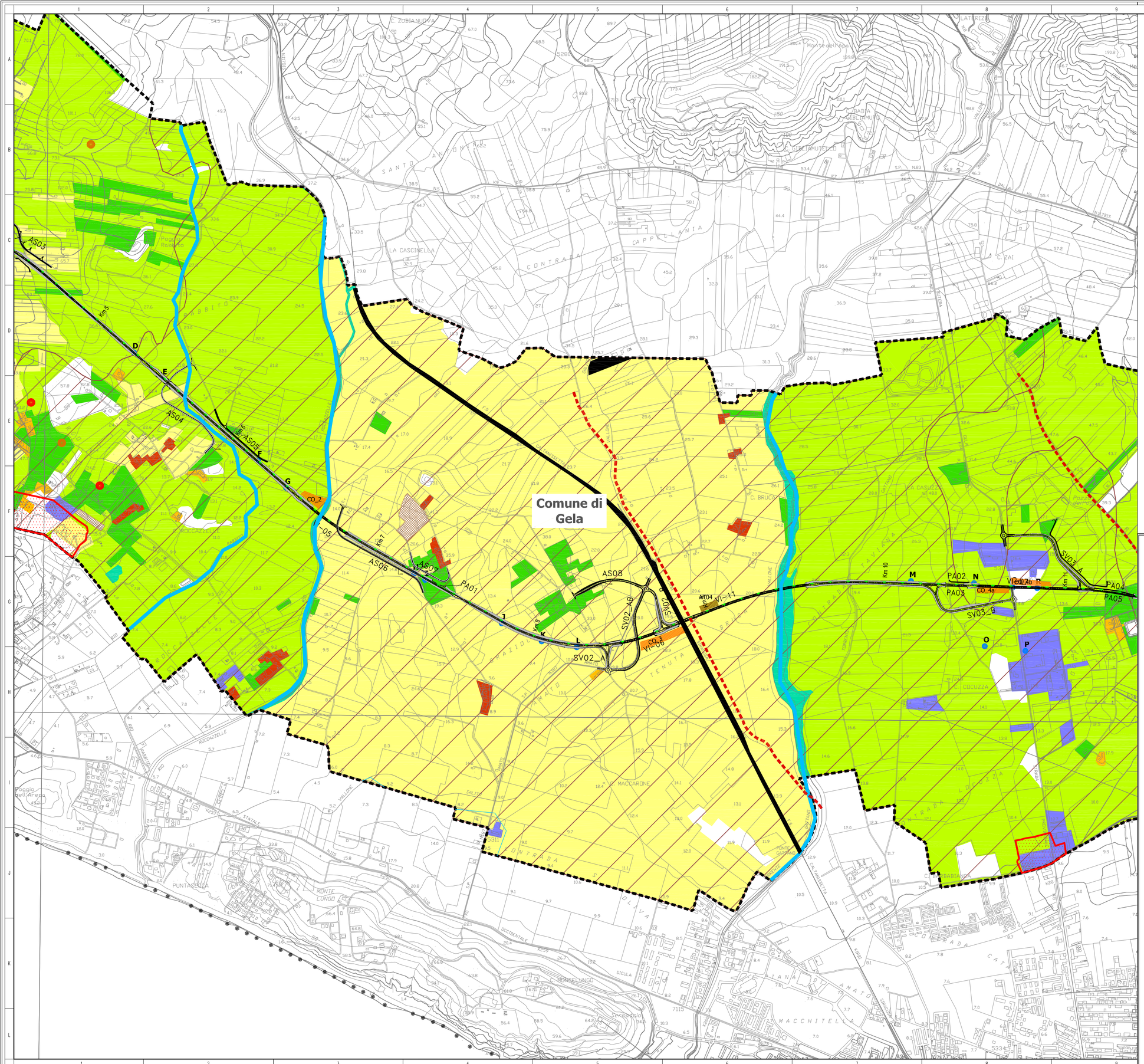

LEGENDA

- Tracciato di progetto
- Confini comunali
- Ambito di studio

Cantieri

- CO_n. Cantieri operativi
- CB Campo base
- ATn. Aree tecniche

Elementi idro - Geomorfologici

- Corsi d'acqua
- Cime
- Pianura alluvionale

Elementi naturali

- Vegetazione ripariale

Elementi agricoli

- Colture ortive
- Seminativi
- Colture arbore

Elementi insediativi

- Tessuto residenziale
- Insediamenti industriali e commerciali
- Fabbricati rurali
- infrastrutture

Elementi di valorizzazione paesistico - ambientale

- Beni isolati
- Siti di rilevante interesse paesistico - ambientale
- strade panoramiche
- Aree archeologiche
- percorsi storici

Fonte: Regione Sicilia - Corine Land Cover, V livello, 2008
Piano Paesaggistico degli ambiti 6, 7, 10, 11, 12 e 15 ricadenti nella provincia di Caltanissetta - Componenti del paesaggio
(http://www.sitr.regione.sicilia.it)

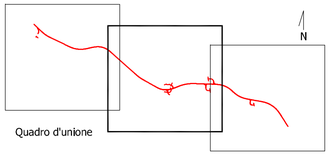

Quadro d'unione

anas
GRUPPO FS ITALIANE

Direzione Progettazione e Realizzazione Lavori

S.S. n.626 della "Valle del Salso"

Lotti 7° e 8° e completamento della Tangenziale di Gela

Itinerario Gela – Agrigento – Castelvetrano

PROGETTO DEFINITIVO — COD. PA83

PROGETTAZIONE: ANAS - DIREZIONE PROGETTAZIONE E REALIZZAZIONE LAVORI

PROGETTISTA:
Responsabile Integrazioni specialistiche Dott. Ing. Giovanni Piazza
Responsabile Tracciato stradale Dott. Ing. Massimo Capasso
Responsabile Strutture Dott. Ing. Giovanni Piazza
Responsabile Idraulica, Geotecnica e Impianti Dott. Ing. Sergio Di Maio
Responsabile Ambiente e SIA Dott. Ing. Francesco Ventura

GEOLOGO:
Geol. Enrico Curcuruto

COORDINATORE SICUREZZA IN FASE DI PROGETTAZIONE:
Dott. Ing. Sergio Di Maio

VISTO: IL RESPONSABILE DEL PROCEDIMENTO
Dott. Ing. Mario Cappola

GRUPPO DI PROGETTAZIONE
STI spa ingegneria
ViA INGEGNERIA
SERING INGEGNERIA
BRENG BRIDGE ENGINEERING

STUDIO DI IMPATTO AMBIENTALE

MORFOLOGIA E STRUTTURA DEL PAESAGGIO 2/3

Dott. Ing. GIOVANNI PIAZZA — Ordine degli Ingegneri della Provincia di Agrigento — A 2187

CODICE PROGETTO (PROGETTO / LIV. PROG. / ANNO)	NOME FILE	REVISIONE	SCALA:
DPPA0083 D 19	T00IA03AMBCT14–16A_MORF_PAE CODICE ELAB. T00IA03AMBCT15	A	1:10.000

REV.	DESCRIZIONE	DATA	REDATTO	VERIFICATO	APPROVATO
D		–	–	–	–
C		–	–	–	–
B		–	–	–	–
A	EMISSIONE	FEB.2020	S.OCCHI	F.VENTURA	G.PIAZZA