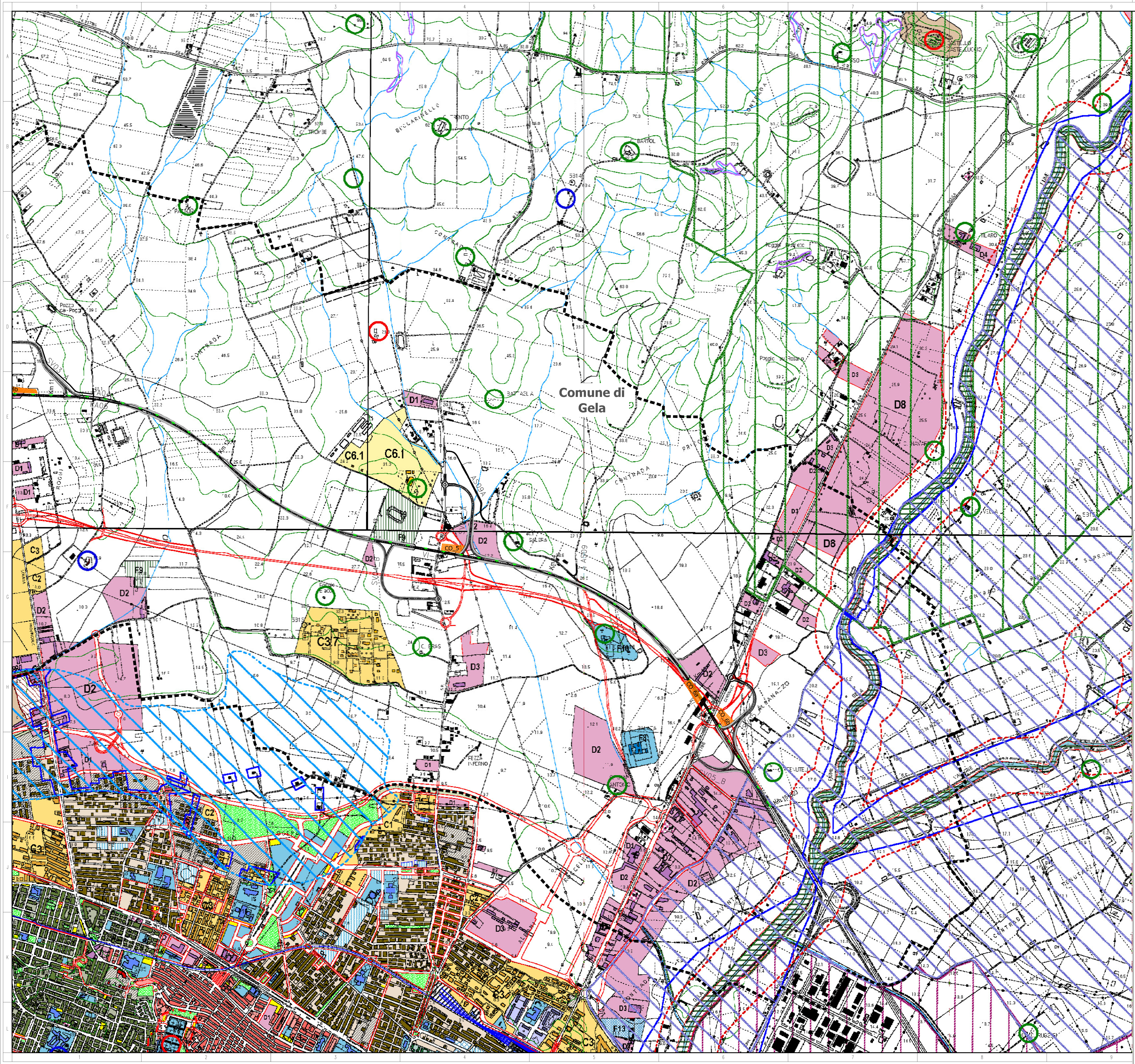

LEGENDA

Tracciato di progetto — Confini comunali — Ambito di studio

Cantieri

CO_n. Cantieri operativi — CB Campo base — ATn. Aree tecniche

A, B1, B2, B3, B4.1, B4.2, B5, B6, C1, C2, C3, C4, C5, C6, D1, D2, D3, D4, D5, D6, D7, D8, F1, F2, F3, F4, F5, F6, F7, F8, F9, F10, F11, F12, F13, F14, F15, F16, F17, F18, I6, H, PA, PU PT

Fonte:
Comune di Gela - P.R.G. adeguato al D.D.G. n.169/2017, Tavole da D1 a D6 (1:10.000)

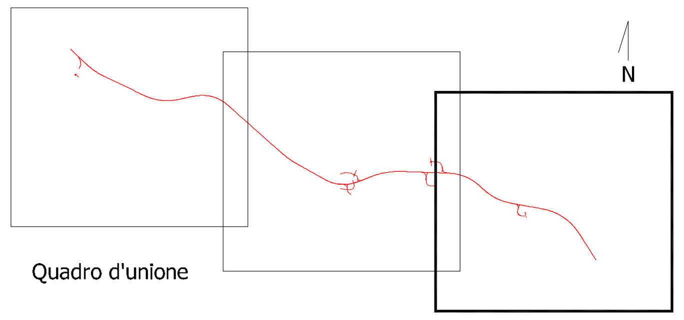

Quadro d'unione

anas
GRUPPO FS ITALIANE

Direzione Progettazione e Realizzazione Lavori

S.S. n.626 della "Valle del Salso"

Lotti 7° e 8° e completamento della Tangenziale di Gela

Itinerario Gela – Agrigento – Castelvetrano

PROGETTO DEFINITIVO

COD. PA83

PROGETTAZIONE: ANAS - DIREZIONE PROGETTAZIONE E REALIZZAZIONE LAVORI

PROGETTISTA:
Responsabile Integrazioni specialistiche Dott. Ing. Giovanni Piazza
Responsabile Tracciato stradale Dott. Ing. Massimo Capasso
Responsabile Strutture Dott. Ing. Giovanni Piazza
Responsabile Idraulica, Geotecnica e Impianti Dott. Ing. Sergio Di Maio
Responsabile Ambiente e SIA Dott. Ing. Francesco Ventura

GEOLOGO:
Geol. Enrico Curcuruto

COORDINATORE SICUREZZA IN FASE DI PROGETTAZIONE:
Dott. ing. Sergio Di Maio

VISTO: IL RESPONSABILE DEL PROCEDIMENTO
Dott. Ing. Maria Coppola

GRUPPO DI PROGETTAZIONE
Lotti ingegneria — VIA Ingegneria — SERING Ingegneria — vdp — BRENG Bridge Engineering

RELAZIONE PAESAGGISTICA
PIANI REGOLATORI COMUNALI 3/3

CODICE PROGETTO (PROGETTO / LIV. PROG. / ANNO)	NOME FILE / CODICE ELAB.	REVISIONE	SCALA:
DPPA0083 D 19	T00IA05AMBCT05–07A_PRG / T00 I A05 AMB CT07	A	1:10.000

REV.	DESCRIZIONE	DATA	REDATTO	VERIFICATO	APPROVATO
D		–	–	–	–
C		–	–	–	–
B		–	–	–	–
A	EMISSIONE	FEB.2020	S.OCCHI	F.VENTURA	G.PIAZZA