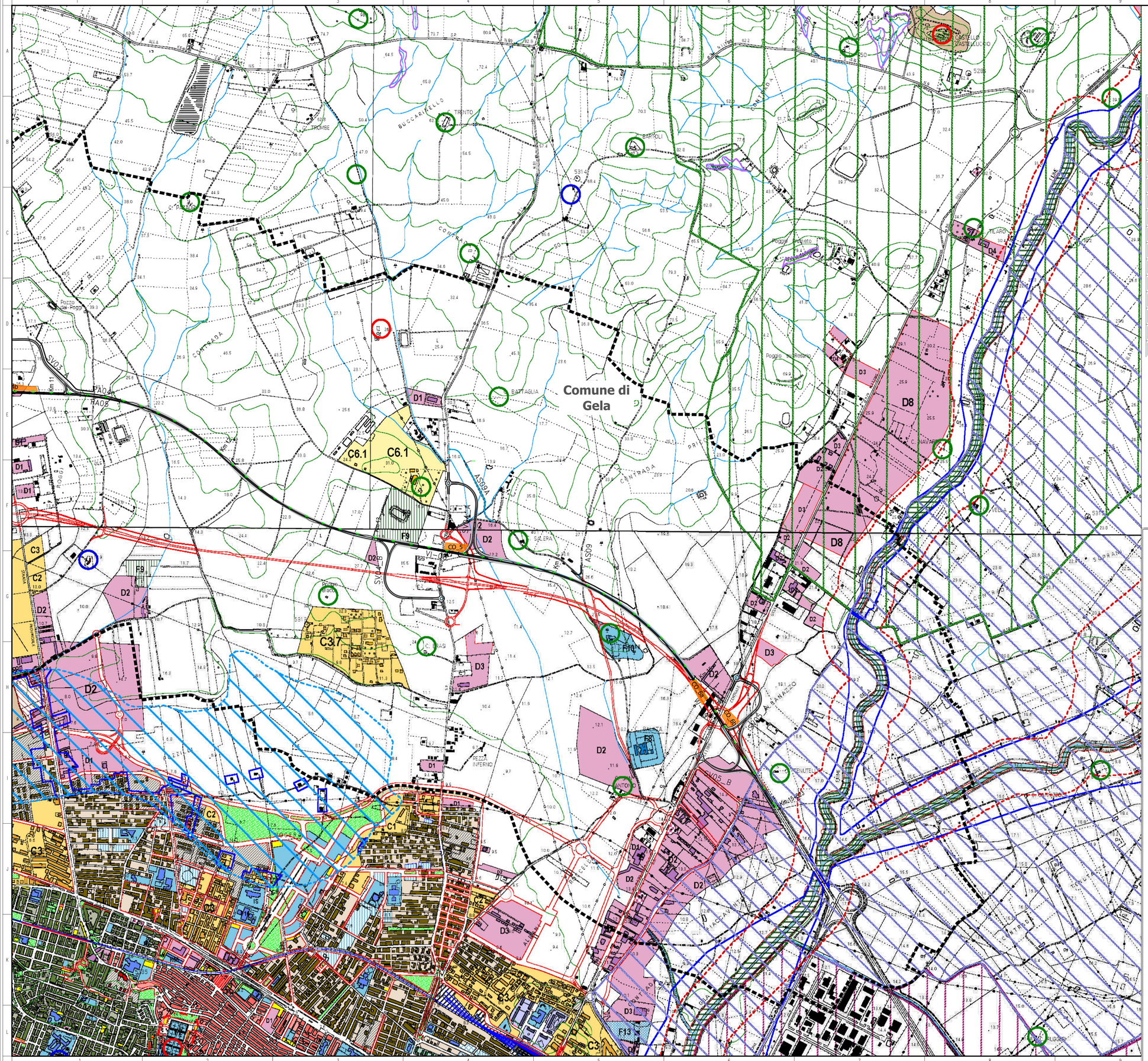

LEGENDA

Tracciato di progetto

Confini comunali

Ambito di studio

Cantieri

CO_n. Cantieri operativi

CB Campo base

ATn. Aree tecniche

A	CENTRO STORICO FEDERICIANO E MANUFATTI DI CARATTERE DI INTERESSE STORICO ARCHITETTONICO		PARCHEGGI PUBBLICI		CANTIERE DIMENSIONALE		PAI - PERICOLOSITÀ E RISCHIO IDRAULICO
B1	TESSUTI URBANI SATURI		AREE PER ATTIVITÀ COMMERCIALI AL DETTAGLIO	F8			PAI - SITO PATRIMONIO IDRAULICO
B2	TESSUTI URBANI STORICIZZATI VILLAGGIO ALBERGO BONGHI STELLA		AREE PER ATTIVITÀ ARTIGIANALI E COMMERCIALI	F9	BERMADI SPORTIVI DI INTERESSE GENERALE		FASCIA PERTINENZIALE LIMITE DELLA ZONA DI DELIMITAMENTO D.M.G.U. SEC.2000/C2
B3	TESSUTI URBANI CONSOLIDATI		AREE PER ATTIVITÀ DIREZIONALI COMMERCIALI E ALBERGHIERE	F10	ATTREZZATURA SOCIO-ASSISTENZIALE		BOSCO DI MACCHIA MEDITERRANEA STADIO MAPPALE 2 IMPIANTI A DOSCO DI MACCHIA MEDITERRANEA DI INTERESSE TURISTICO SOTTOSTANTE
B4.1	TESSUTI URBANI RESIDENZIALI CONSOLIDATI DI INSEDIAMENTO PUBBLICA DAOR		AREE PER ATTIVITÀ TURISTICO ALBERGHIERE	F11	ATTREZZATURA A SERVIZIO DELLA VIABILITÀ FERRATA		VERDE PRIVATO DI TUTELA AMBIENTALE
B4.2	TESSUTI URBANI RESIDENZIALI CONSOLIDATI DI INSEDIAMENTO PUBBLICA (PEEP)		AREE PER ATTIVITÀ DIREZIONALI	F12	POLO ONCOLOGICO		AREA DI INTERESSE PAESAGGISTICO L. 1497/39
B5	TESSUTI URBANI SATURI SPARSI		D6 AREA A.S.I.	F13	VIGILI DEL FUOCO	ZONA A / ZONA B	RISERVA NATURALE BIVIERI RISERVA NATURALE BIVIERI E CANNETA DI MACCARI
B6	TESSUTI URBANI DI COMPLETAMENTO SOGGETTI A RIMODAZIONE PARTICOLAREGGIATA		AREE PER DISTRIBUTORI DI CARBURANTE	F14	PALAZZO DI GIUSTIZIA		SIC
C1	AREE DI ESPANSIONE URBANA RESIDENZIALE SOGGETTE A PREDISPOSIZIONE ESECUTIVA E PIANO DI LOTTIZZAZIONE		D8 ZONE EFFICACI ESISTENTI PER INSEDIAMENTI DI CASINÒ, STRUTTURE DI VENDITA AL DETTAGLIO	F15	COMMISSARIATO DI POLIZIA		ZPS
C2	AREE DI ESPANSIONE URBANA RESIDENZIALE		F1 DEPURATORE	F16	UFFICI COMUNALI		VINCOLO ARCHEOLOGICO DIRETTO
C3	AREE DI ESPANSIONE URBANA RESIDENZIALE SOGGETTE A RIMODAZIONE ATTUATIVA		F2 CIMITERO	F17	AREA ANCORPORTIVA E VERDE ATTREZZATO		VINCOLO ARCHEOLOGICO INDIRETTO
C4	PROGRAMMI COSTRUTTIVI DI INIZIATIVA PUBBLICA, APPROVATI E PIANI DI LOTTIZZAZIONE APPROVATI		F3 IMPIANTI TECNOLOGICI	F18	DISCARICA CONFINENORIALE TUMPAZZO	PA	PARCO ARCHEOLOGICO
C5	AREE PER EDILIZIA STAGIONALE E PER INSEDIAMENTI TURISTICI (MARINA)		F4 AREA PORTUALE	IS	ATTREZZATURE PER L'ISTRUZIONE SUPERIORE ALL'OBBLIGO	PU PT	PARCHI PUBBLICI URBANI (RULE TERRITORIALI PT)
C6	AREE PER EDILIZIA STAGIONALE E PER INSEDIAMENTI TURISTICI		F5 IMPIANTI	H	ATTREZZATURE SANITARIE EX-OSPEDALIERE		LIMITE FASCIA DI RISPETTO
	VERDE PUBBLICO, PERCORSI PEDONALI PUBBLICI E VERDE STRADALE		F6 PARCHEGGI A SERVIZIO DI ATTREZZATURE DI INTERESSE TERRITORIALE		AREA FERROVIARIA		LIMITE FASCIA DI RISPETTO DEL SITO ITALIA
	ATTREZZATURE DI INTERESSE COMUNE E SOCIALE DELL'OBBLIGO		F7 CAPITANERIA DI PORTO		AREA PER ATTREZZATURE PER LA BALNEAZIONE		VIABILITÀ DI PROGETTO
					INCISIONE E CORSO D'ACQUA		BENI STORICO CINGOLATI DALLA SOPRINTENDENZA BELLICA DI CALTANISSETTA
					LIMITE FASCIA DI RISPETTO DEI FIUMI		BENI STORICO SEGNALATI DAL PIANO PAESISTICO
					PAI - PERICOLOSITÀ E RISCHIO GEOMORFOLOGICO		EDILIZIA RURALE SEGNALATA DAL PRG
					PAI - SITO PATRIMONIO GEOMORFOLOGICO		PIANO DI RIQUALIFICAZIONE AMBIENTALE

Fonte:
Comune di Gela - P.R.G. adeguato al D.D.G. n.169/2017, Tavole da D1 a D6 (1:10.000)

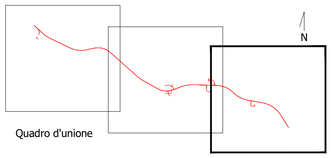

Quadro d'unione

anas
GRUPPO FS ITALIANE

Direzione Progettazione e Realizzazione Lavori

S.S. n.626 della "Valle del Salso"

Lotti 7° e 8° e completamento della Tangenziale di Gela

Itinerario Gela – Agrigento – Castelvetrano

PROGETTO DEFINITIVO

COD. PA83

PROGETTAZIONE: ANAS - DIREZIONE PROGETTAZIONE E REALIZZAZIONE LAVORI

PROGETTISTA:
Responsabile Integrazioni specialistiche Dott. Ing. Giovanni Piazza

Responsabile Tracciato stradale Dott. Ing. Massimo Capasso
Responsabile Strutture Dott. Ing. Giovanni Piazza
Responsabile Idraulica, Geotecnica e Impianti Dott. Ing. Sergio Di Maio
Responsabile Ambiente e SIA Dott. Ing. Francesco Ventura

GEOLOGO:
Geol. Enrico Curcuruto

COORDINATORE SICUREZZA IN FASE DI PROGETTAZIONE:
Dott. ing. Sergio Di Maio

VISTO: IL RESPONSABILE DEL PROCEDIMENTO
Dott. Ing. Maria Coppola

GRUPPO DI PROGETTAZIONE
STI ingegneria
ViA INGEGNERIA
SERING INGEGNERIA
BRENG BRIDGE ENGINEERING

STUDIO DI INSERIMENTO URBANISTICO – COMUNE DI GELA

PIANO REGOLATORE GENERALE – COMUNE DI GELA 3/3

CODICE PROGETTO (PROGETTO / LIV. PROG. / ANNO)	NOME FILE T00IA06AMBCT01–03A_PRG	REVISIONE	SCALA:
DPPA0083 D 19	CODICE ELAB. T00IA06AMBCT03	A	1:10.000

REV.	DESCRIZIONE	DATA	REDATTO	VERIFICATO	APPROVATO
D		–	–	–	–
C		–	–	–	–
B		–	–	–	–
A	EMISSIONE	FEB.2020	S.OCCHI	F.VENTURA	G.PIAZZA