ANAS S.p.A.
DIREZIONE CENTRALE PROGRAMMAZIONE PROGETTAZIONE

PA 12/09
CORRIDOIO PLURIMODALE TIRRENICO - NORD EUROPA
ITINERARIO AGRIGENTO - CALTANISSETTA - A19
S.S. N° 640 "DI PORTO EMPEDOCLE"
AMMODERNAMENTO E ADEGUAMENTO ALLA CAT. B DEL D.M. 5.11.2001
Dal km 44+000 allo svincolo con l'A19

PROGETTO DEFINITIVO

Contraente Generale: Empedocle 2 s.c.p.a.

INQUADRAMENTO DELL'INTERVENTO
STRUMENTI URBANISTICI
MOSAICO DEI PRG
COMUNE DI CALTANISSETTA 3 di 6

Codice Unico Progetto (CUP) : F91B09000070001

Codice Elaborato:

PA12_09 - E | 0 0 0 | G E 2 0 4 | I Q 0 2 | Z | G 4 | 0 0 3 | B — Scala: 1:10000

REV.	DATA	DESCRIZIONE	REDATTO	VERIFICATO	APPROVATO	AUTORIZZATO
F						
E						
D						
C						
B	Luglio 2011	Revisione a seguito di incontri con il Committente	F.CARLI	V.PISCITELLI	M. LITI	P. PAGLINI
A	Aprile 2011	EMISSIONE	F.CARLI	V.PISCITELLI	M. LITI	P. PAGLINI

Responsabile del proncedimento: Ing. MAURIZIO ARAMINI

Il Progettista:	Il Consulente Specialista:	Il Geologo:	Il Coordinatore per la sicurezza in fase di progetto :	Direttore dei lavori:
Dott. Ing. GIAN LUCA MENCHINI – ORDINE DEGLI INGEGNERI DI FIRENZE N° 4533	Collegio Provinciale Geometri e Geometri Laureati di Terni – Iscrizione Albo N. 1038 – Geometra CARLI FEDERICO	ORDINE REGIONALE DEI GEOLOGI DI SICILIA – Dott. Geol. D'ANGELO MAURIZIO N. 1607	Dott. Ing. ALESSANDRO SALVAGO de GENNARO – ORDINE INGEGNERI ROMA N° 14853	Dott. Ing. PEPPINO MARASCIO – ORDINE INGEGNERI ROMA N° 14447

CITTA' DI CALTANISSETTA
PIANO REGOLATORE GENERALE
VARIANTE GENERALE
Adeguato al D. Dir. n. 570 del 19 Luglio 2005

il Sindaco

L'Assessore all'Urbanistica

Progettazione
Arch. Gioacchino LO RE (Capogruppo)
Arch. Fausto PROVENZANO
Arch. Ugo ROSA
Ing. Arch. Giuseppe TROMBINO
Ing. Alberto VACCARO

oggetto

IL TERRITORIO COMUNALE
ZONIZZAZIONE
L - 630120

quadro di unione

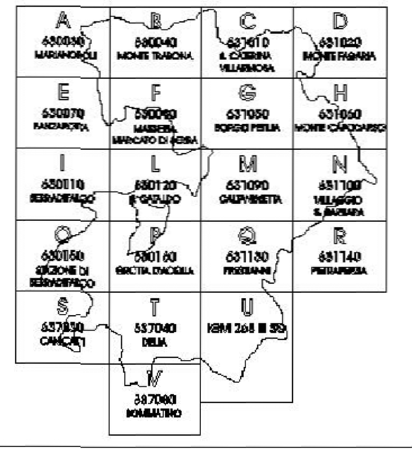

scala 1:10.000

tav. n. P.1

data Luglio 2009

Legenda

Il territorio
- Elaborati al 2000
- Limiti Comunali

Zone Residenziali
- Zone A e B - La citta' esistente
- A3 - Centri storici della campagna
- A4 - Complessi edilizi isolati e ville storiche
- A5 . Manufatti e fabbricati rurali di interesse storico-documentativo (M..)
- B4 - Edilizia esistente villaggio Santa Barbara
- Br - Ambiti di edilizia rurale esistente e da completare

C - Aree di espansione
- C1 - Ambiti di edilizia rada da completare
- C2 - Ambiti di edilizia rada
- C3 - Ambiti di edilizia residenziale pubblica
- Cr - Zone di espansione dei borghi rurali

Zone produttive

Zone D
- D1 - Zone commerciali e produttive esistenti e da completare
- D1V - Area commerciale conseguente a procedimento di variante ai sensi dell'art. 37 del L.R. n.10/2000
- D2 - Zone per l'industria e l'artigianato
- D3 - Zone commerciali
- D4 - Zone della centralita' territoriale
- D5 - Zone fieristiche
- DPI - Piano integrato
- D.ASI - Aree normate dal Piano Regolatore dell'Area di Sviluppo Industriale
- Perimetro aree normate dal PRG dell'A.S.I. - approvato con Decreto n.670 del 07/06/2006

Attrezzature e Servizi
- Standard - Attrezzature ed impianti di interesse locale

Attrezzatue ed impianti di interesse generale
- F1- Attrezzature sanitarie ed ospedaliere
- F2 - Parchi pubblici urbani e territoriali
- F3 - Attrezzature per l'istruzione
- F4 - Nodi intermodali
- F5 - Attrezzature ed impianti ferroviari
- F6 - Attrezzature cimiteriali
- F7 - Impianti tecnologici
- F8 - Attrezzature commerciali ed amministrative
- F9 - Attrezzature militari
- F10 - Attrezzature giudiziarie e carceriarie
- F11 - Attrezzature ed impianti per lo sport
- F12 - Attrezzature culturali, museali ed istituzioni universitarie
- F13 - Attrezzature socio-assistenziali
- F14 - Attrezzature religiose
- F15 - Attrezzature per la protezione civile

Aree Verdi

Zone Agricole
- E1 - Aree agricole periurbane
- E2- Verde agricolo dei feudi
- E3.1 - Aree boscate
- E3.2 - Aree artificialmente rimboschite
- E4 - Zone agricole di tutela delle incisioni torrentizie
- E5 - Zone agricole di tutela geomorfologica
- E6 - Zone agricole di interesse archeologico
- E7 - Aree d verde privato

Parchi territoriali agricoli
- EF1 - Parcc territoriale agricolo forestale
- EF2 - Parchi territoriali agricoli archeologici
- EF3 - Parchi territoriali agricoli minerari
- EF4 - Parcc territoriale agricolo del monte Sabbucina
- EF5 - Parcc territoriale agricolo naturalistico

Parchi e riserve
- EP - Verde a Parco
- EPRA - Zona A di Riserva naturale
- EPRB - Zona B di Riserva naturale
- Verde stradale

Aree di attenzione e Vincoli

Aree a rschio
- R3-R4 - Rischio geomorfologico
- RI - Aree a rischio idraulico

Vincolo archeologico
- Diretto
- Indiretto

Fasce di rispetto
- FR1 - Limite della fascia di rispetto dei complessi boscati
- FR2 - Limite della fascia di rispetto delle aree artificialmente rimboschite
- FR3 - Limite della fascia di rispetto di pozzi idropotabili
- FR4 - Limite della fascia di arretramento inedificabile di impianti ed infrastrutture
- Area stralciata dalla previsione della variante generale in esecuzione di sentenza del T.A.R.
- Siti di Interesse Comunitario
- Borghi e masserie
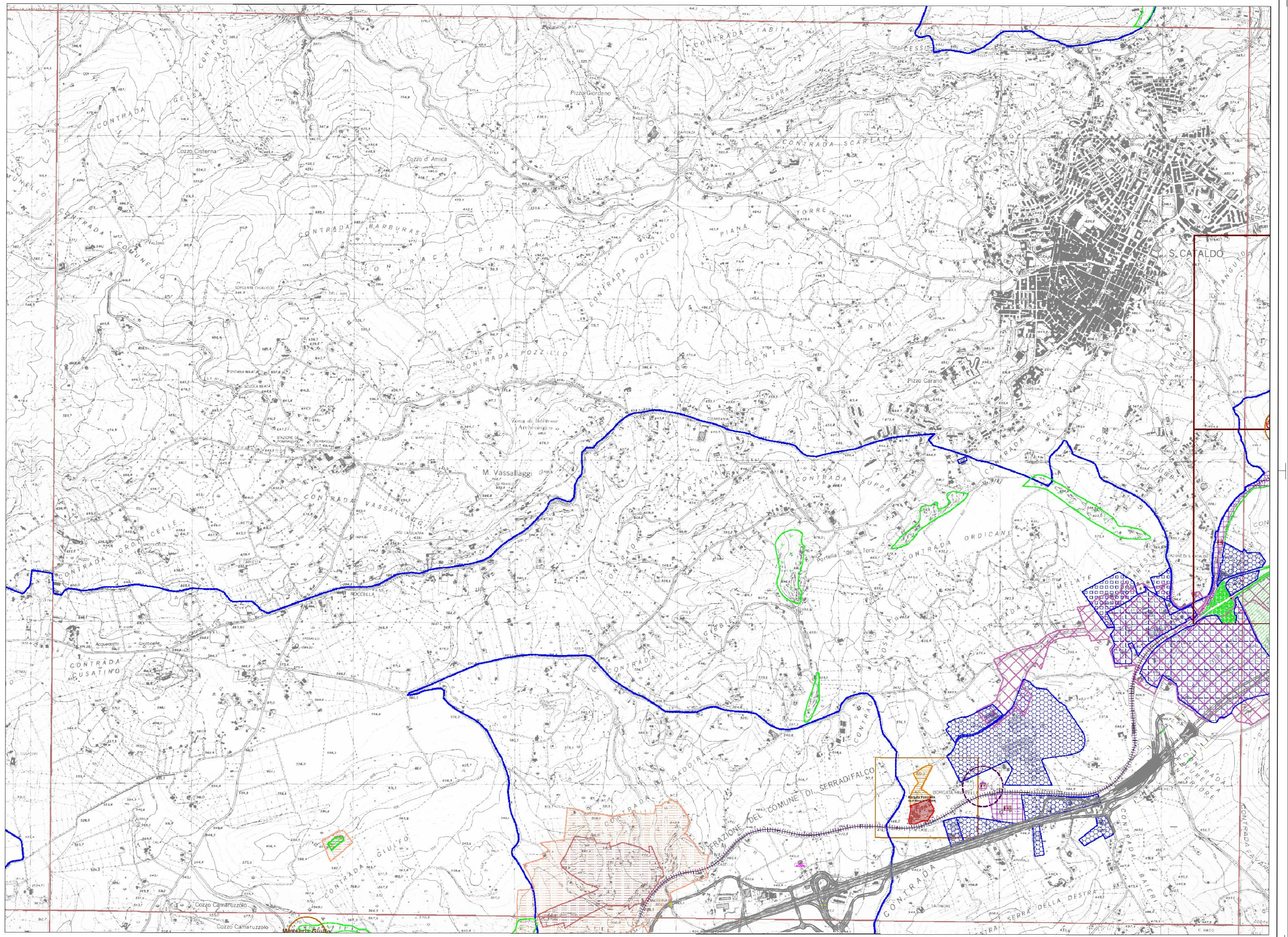
Infrastrutture
- Principale viabilita' di progetto
- Linea ferroviaria