ANAS S.p.A.
DIREZIONE CENTRALE PROGRAMMAZIONE PROGETTAZIONE

PA 12/09
CORRIDOIO PLURIMODALE TIRRENICO - NORD EUROPA
ITINERARIO AGRIGENTO - CALTANISSETTA - A19
S.S. N° 640 "DI PORTO EMPEDOCLE"
AMMODERNAMENTO E ADEGUAMENTO ALLA CAT. B DEL D.M. 5.11.2001
Dal km 44+000 allo svincolo con l'A19

PROGETTO DEFINITIVO

Contraente Generale: Empedocle 2 s.c.p.a.

INQUADRAMENTO DELL'INTERVENTO
STRUMENTI URBANISTICI
MOSAICO DEI PRG
COMUNE DI CALTANISSETTA 5 di 6

Codice Unico Progetto (CUP) : F91B09000070001

Codice Elaborato:

PA12_09 - E	0	0	0	G	E	2	0	4	I	Q	0	2	Z	G	4	0	0	5	B	Scala: 1:10000

REV.	DATA	DESCRIZIONE	REDATTO	VERIFICATO	APPROVATO	AUTORIZZATO
F						
E						
D						
C						
B	Luglio 2011	Revisione a seguito di incontri con il Committente	F.CARLI	V.PISCITELLI	M. LITI	P. PAGLINI
A	Aprile 2011	EMISSIONE	F.CARLI	V.PISCITELLI	M. LITI	P. PAGLINI

Responsabile del procedimento: Ing. MAURIZIO ARAMINI

Il Proprietario: ORDINE DEGLI INGEGNERI DI FIRENZE N° 4513 — Dott. Ing. ELICA ALESSANDRO

Il Consulente Specialistico: Collegio Professionale Geometri e Geometri Laureati di Roma — Iscrizione Albo n. 1028 — Geometra CARLI FEDERICO

Il Geologo: ORDINE REGIONALE DEI GEOLOGI DELLA SICILIA — Dott. Geol. D'ANGELO MAURIZIO N. 1607 — ORDINE DEGLI GEOLOGI DELLA SICILIA — Dott. Geol. ALESSANDRO SEVERINO N° 14852

Il Coordinatore per la sicurezza in fase di progettazione: ORDINE INGEGNERI ROMA N° 14447 — Dott. Ing. GERARDO

Direttore dei lavori: ORDINE INGEGNERI ROMA N° 14447 — Dott. Ing. PEPPINO MARASCIO

CITTA' DI CALTANISSETTA
PIANO REGOLATORE GENERALE
VARIANTE GENERALE
Adeguato al D. Dir. n. 570 del 19 Luglio 2005

Gli Studiosi — Il Responsabile del Servizio: Arch. Urbanistico

Progettisti:
Arch. Ghiaddino MORI (Capogruppo)
Arch. Piero PROVENZANO
Arch. Ugo SISSA
Ing. Arch. Giuseppe TROISINO
Ing. Alberto VIRDUANO

oggetto:
IL TERRITORIO COMUNALE
SOMIGLIANZE
G - 631050

quadro di unione

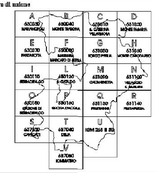

scala: 1:10.000

tav. n. P.1

data: Luglio 2009

Legenda

Il territorio

- Elaborati al 2000
- Limiti Comunali

Zone Residenziali

- Zone A e B - La citta' esistente
- A3 - Centri storici della campagna
- A4 - Complessi edilizi isolati e ville storiche
- A5 - Manufatti e fabbricati rurali di interesse storico-documentativo (M..)
- B4 - Edilizia esistente villaggio Santa Barbara
- Br - Ambiti di edilizia rurale esistente e da completare

C - Aree di espansione

- C1 - Ambiti di edilizia rada da completare
- C2 - Ambiti di edilizia rada
- C3 - Ambiti di edilizia residenziale pubblica
- Cr - Zone di espansione dei borghi rurali

Zone produttive

Zone D

- D1 - Zone commerciali e produttive esistenti e da completare
- D1V - Area commerciale conseguente a procedimento di variante ai sensi dell'art. 37 dell L.R. n.10/2003
- D2 - Zone per l'industria e l'artigianato
- D3 - Zone commerciali
- D4 - Zone della centralita' territoriale
- D5 - Zone fieristiche
- DFI - Piano integrato
- D.ASI - Aree normate del Piano Regolatore dell'Area di Sviluppo Industriale
- Perimetro aree normato dal PRG dell'A.S.I. - approvata con Decreto n.670 del 07/08/2006

Attrezzature e Servizi

- Standard - Attrezzature ed impianti di interesse locale

Attrezzatue ed impianti di interesse generale

- F1 - Attrezzature sanitarie ed ospedaliere
- F2 - Parchi pubblici urbani e territoriali
- F3 - Attrezzature per l'istruzione
- F4 - Nodi intermodali
- F5 - Attrezzature ed impianti ferroviari
- F6 - Attrezzature cimiteriali
- F7 - Impianti tecnologici
- F8 - Attrezzature commerciali ed amministrative
- F9 - Attrezzature militari
- F10 - Attrezzature giudiziarie e carcerarie
- F11 - Attrezzature ed impianti per lo sport
- F12 - Attrezzature culturali, musaali ed istituzioni universitarie
- F13 - Attrezzature socio-assistenziali
- F14 - Attrezzature religiose
- F15 - Attrezzature per la protezione civile

Aree Verdi

Zone Agricole

- E1 - Aree agricole periurbane
- E2- Verde agricolo dei feudi
- E3.1 - Aree boscate
- E3.2 - Aree artificialmente rimboschite
- E4 - Zone agricole di tutela delle incisioni torrentizie
- E5 - Zone agricole di tutela geomorfologica
- E6 - Zone agricole di interesse archeologico
- E7 - Aree di verde privato

Parchi territoriali agricoli

- EF1 - Parco territoriale agricolo forestale
- EF2 - Parchi territoriali agricoli archeologici
- EF3 - Parchi territoriali agricoli minerari
- EF4 - Parco territoriale agricolo del monte Sabbucina
- EF5 - Parco territoriale agricolo naturalistico

Parchi e riserve

- EP - Verde a Parco
- EPRA - Zona A di Riserva naturale
- EPRB - Zona B di Riserva naturale

- Verde stradale

Aree di attenzione e Vincoli

Aree a rischio

- R3-R4 - Rischio geomorfologico
- RI - Aree a rischio idraulico

Vincolo archeologico

- Diretto
- Indiretto

Fasce di rispetto

- FR1 - Limite della fascia di rispetto dei complessi boscati
- FR2 - Limite della fascia di rispetto delle aree artificialmente rimboschite
- FR3 - Limite della fascia di rispetto di pozzi idropotabili
- FR4 - Limite della fascia di arretramento inedificabile di impianti ed infrastrutture

- Area stralciata dalla previsione della variante generale in esecuzione di sentenza del T.A.R.
- Siti di Interesse Comunitario
- Borghi e masserie

Infrastrutture
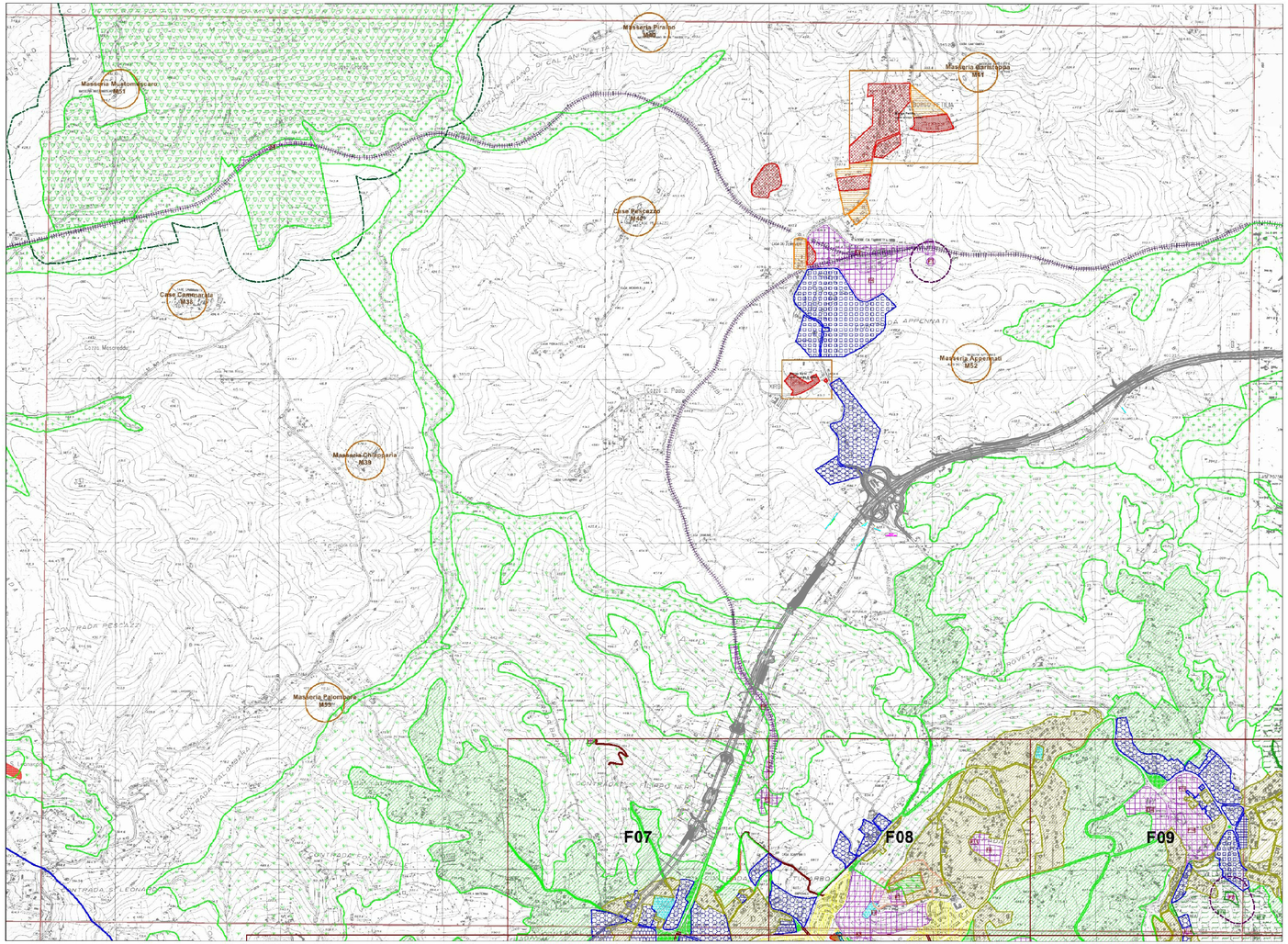
- Principale viabilita' di progetto
- Linea ferroviaria