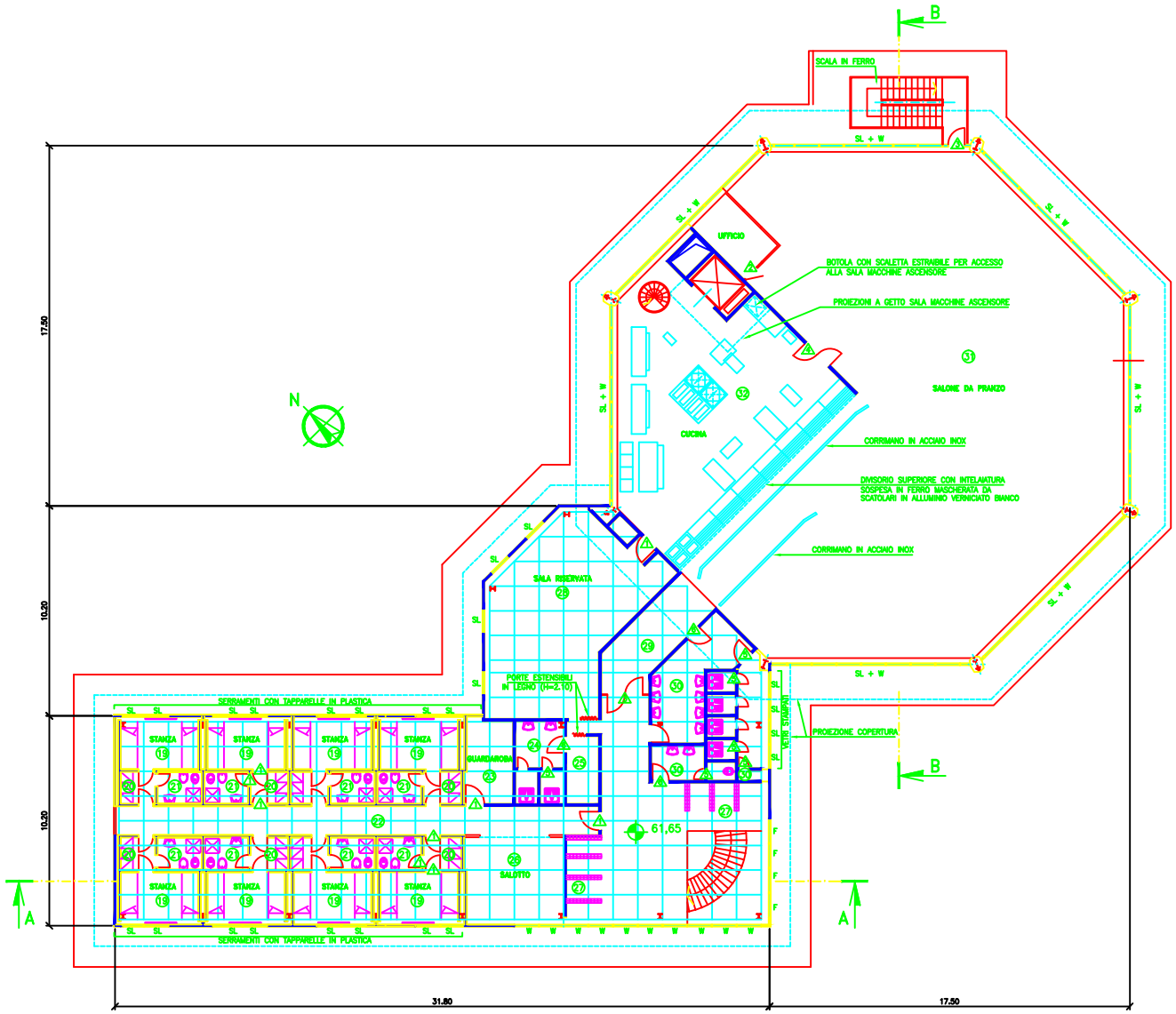

LEGENDA

- PARETE IN MURATURA DI MATTONI FORATI DA cm 8 FINITA A INTONACO CIVILE O RASATURA A GESSO O RIVESTIMENTO PLASTICO
- PARETE IN MURATURA DI MATTONI FORATI DA cm 8 CON RIVESTIMENTO
- MURATURA IN MATTONI DOPPIO UNI A 2 TESTE CON INTONACO CIVILE O RIVESTIMENTO PLASTICO
- MURATURA IN MATTONI A 2 TESTE CON RIVESTIMENTO
- PIENA / VETRATA — PARETE FEAL ESTERNA
- 1/3v 2/3v — PARETE FEAL INTERNA VETRATA
- △1 PORTE FEAL IN LEGNO CON SOPRALUCE PURE IN LEGNO RIVESTITE IN LAMINATO PLASTICO TIPO LEGNO DA INSERIRE IN PARETE DI MURATURA
- △2 PORTE FEAL IN LEGNO CON SOPRALUCE PURE IN LEGNO RIVESTITE IN LAMINATO PLASTICO GRIGIO CHIARO CON VETRATINA LATERALE IN VETRO STAMPATO
- △3 PORTA A VETRI IN ALLUMINIO ANODIZZATO CON SOPRALUCE VETRATO FINO A SOFFITTO E VETRI TRASPARENTI (△1 COME △3 MA CON MASSITAS CON INFERIORE FISSO)
- △4 COME △3 MA CON VETRI STAMPATI
- △5 PORTE H=2.10 RIVESTITE IN LAMINATO PLASTICO COLOR GRIGIO PERLA
- △6 COME △1 MA CON LAMINATO TIPO LEGNO SUL LATO ESTERNO E GRIGIO PERLA SUL LATO INTERNO
- ○ PLUVIALI

TABELLA DELLE FINITURE

LOCALI	PAVIMENTI	INTONACI E RIVESTIMENTI	ZOCCOLI SU PARETI IN MURATURA	SOFFITTI
19	PREAFLEX GIALLO	RASATURA A GESSO	TIPO NOCE H=10	PANNELLI IN GESSO FORATI
20	COME 19	COME 19	COME 19	COME 19 H=2,70
21	GRES OPACO 5x10 AZZURRO FORTE	GRES SMALT. 3x5 AZZURRO H=2.10 AL DI SOPRA DEL	----------	CIVILE
22	PREAFLEX GIALLO	COME 19	COME 19	COME 19
23	COME 19	COME 19	COME 19	COME 19
24	COME 21	COME 21	----------	CIVILE
25	GRES SMALT. ROSSO A OTTAGONI 7,5x15	COME 19	COME 19	COME 19
26	COME 22	COME 19	COME 19	COME 19
27	COME 22	COME 19	COME 19	COME 19
28	COME 25	COME 19	COME 19	COME 19
29	COME 22	COME 19	COME 19	COME 19
30	COME 21	COME 21	----------	COME 21
31	GRES SMALT. TURCHESE A OTTAGONI 7,5x15	COME 19	GRES SMALTATO TURCHESE H=15	COME 19
32	COME 31	COME 21	----------	COME 21
○				
○				

N.B. : TUTTI I PLUVIALI DEVONO ESSERE ISPEZIONABILI

N.B. : L'ARREDO E' ESCLUSO DALLA FORNITURA
VETRI TRASPARENTI OVE NON DIVERSAMENTE INDICATO

N.B. : IL PRESENTE DISEGNO SOSTITUISCE IL 39440 DEL 22/9/69

| REPARTI | | | |