

# ICARO



Centrale Termoelettrica "Leri Cavour" di  
Trino

Progetto di Installazione di una Nuova  
Unità a gas

**Allegato 3b**

Tavole da Studio ricadute al suolo SIA

## VALUTAZIONE DI IMPATTO SANITARIO

ai sensi dell'art. 5 c. 1 lettera 1-1bis del D.Lgs. 152/06 e s.m.i.



**Progetto n.** 205301  
**Revisione:** 00  
**Data:** Novembre 2020  
**Nome File:** 205301-All.3b\_Trino.docx

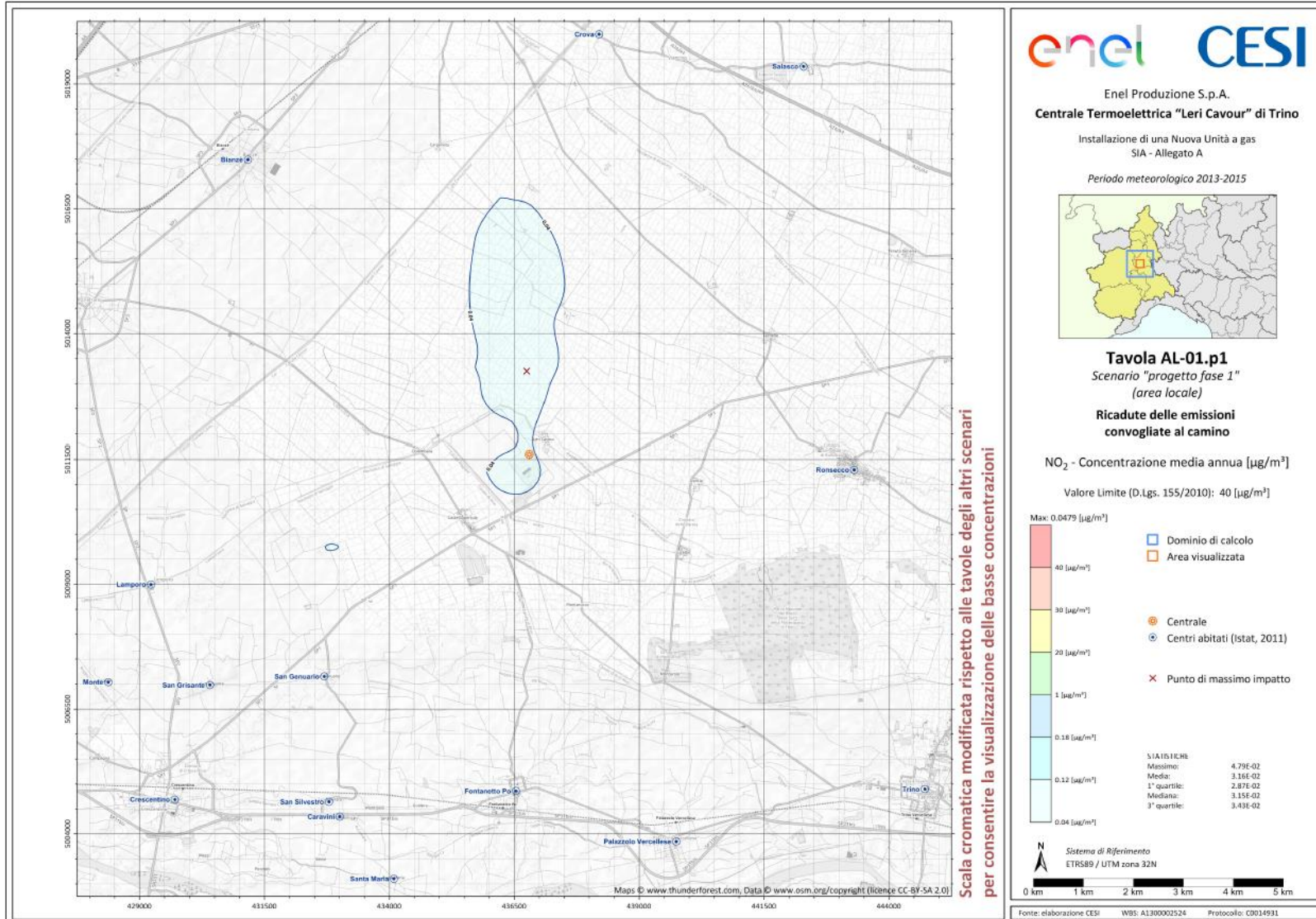

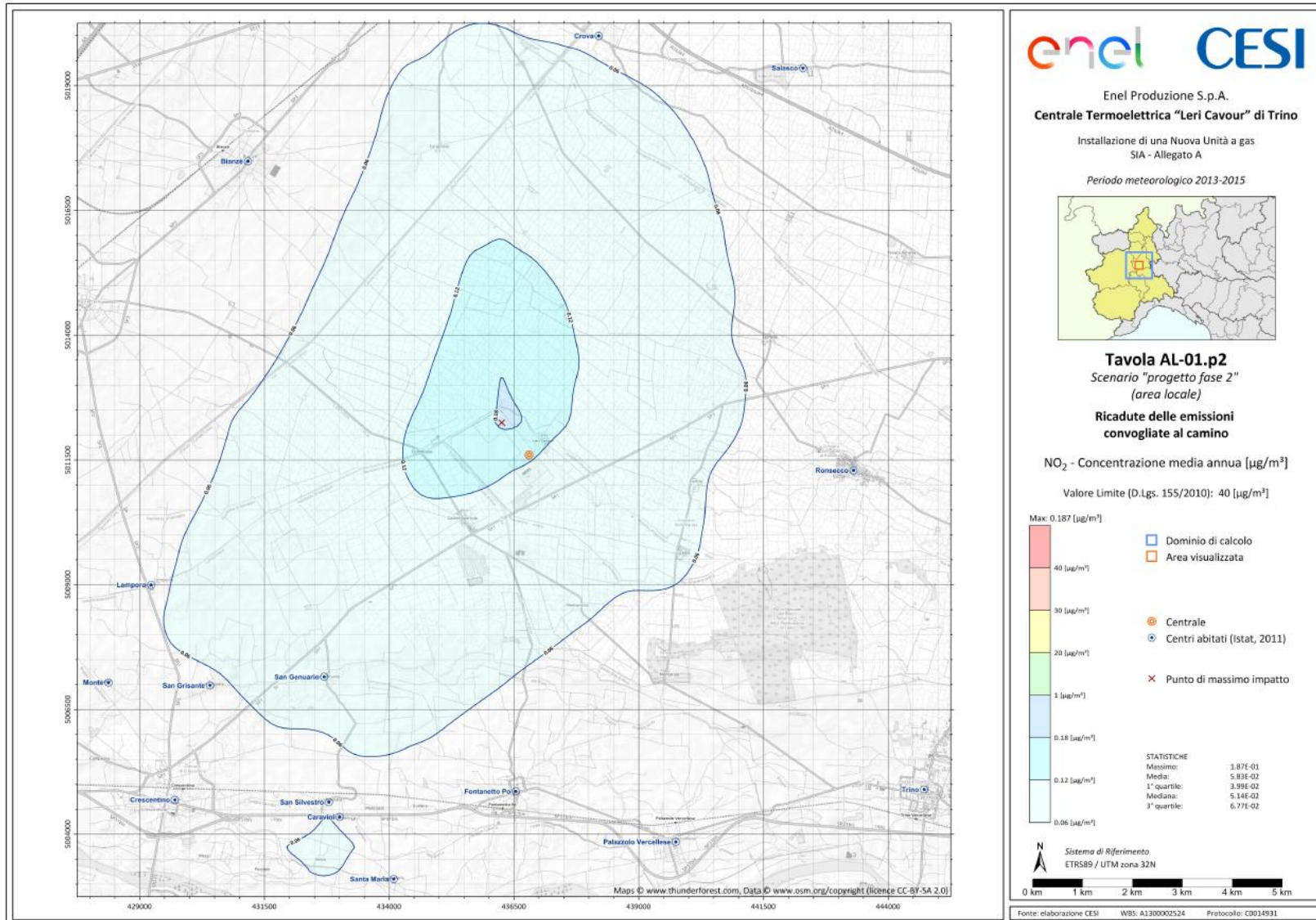

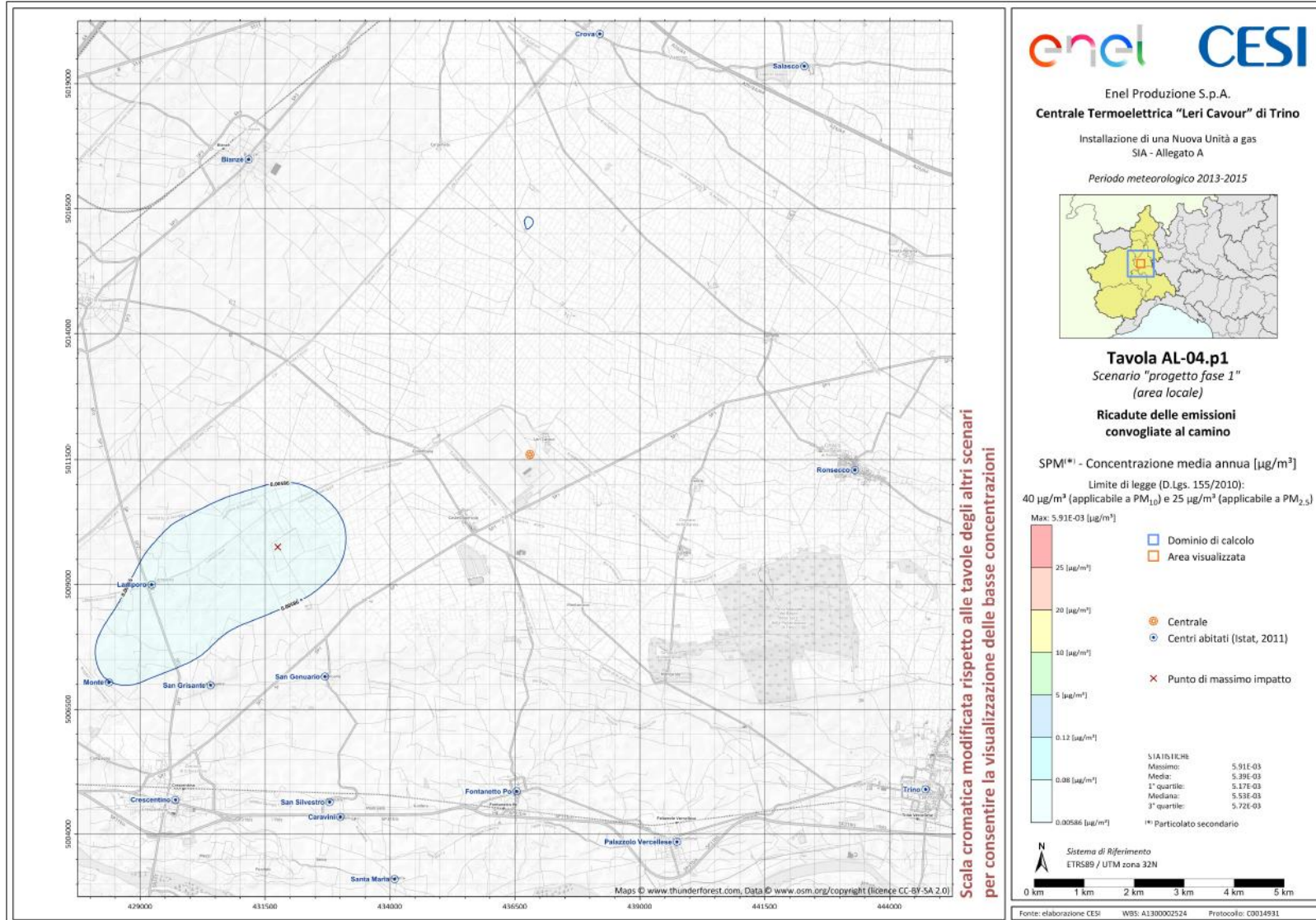

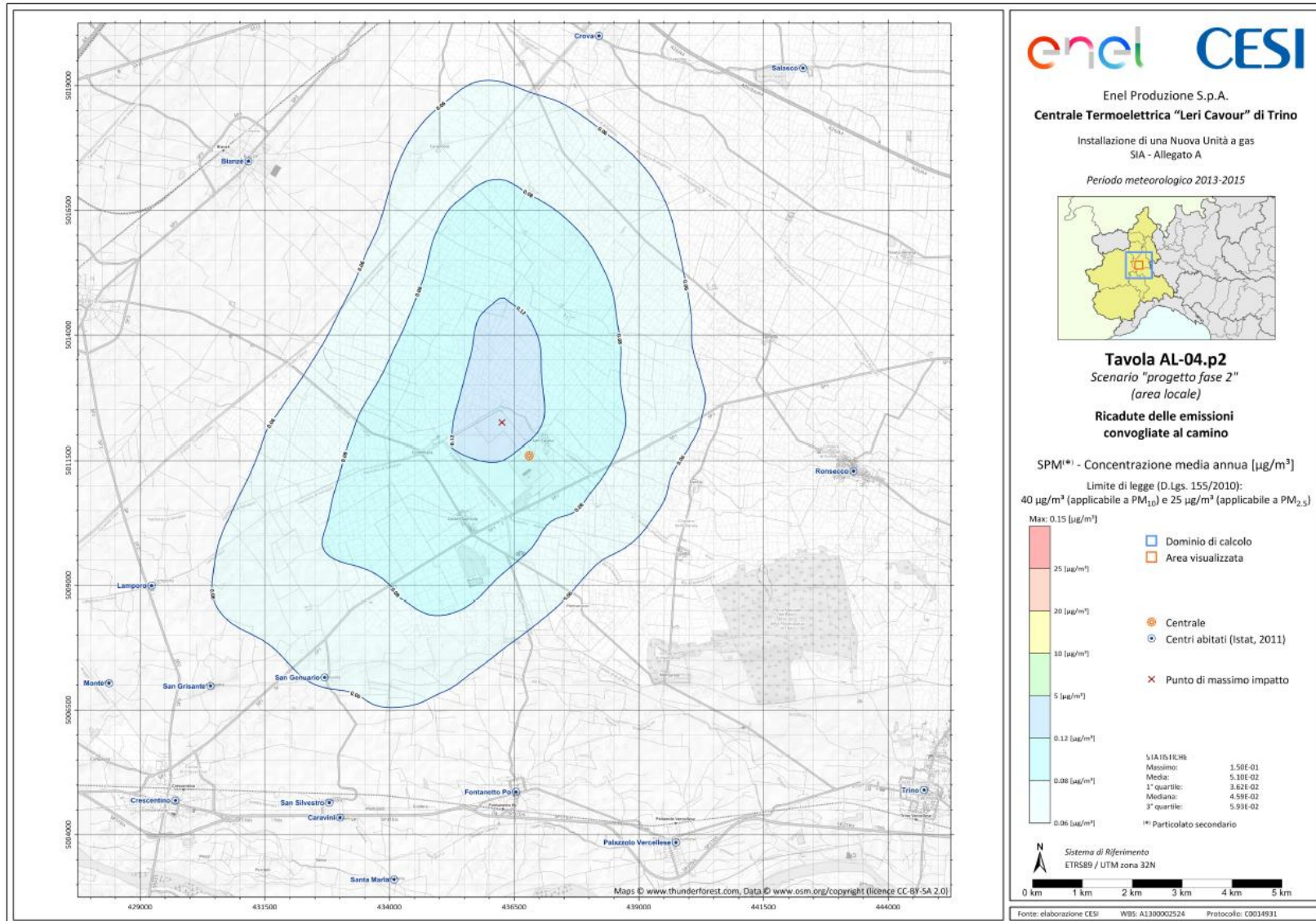

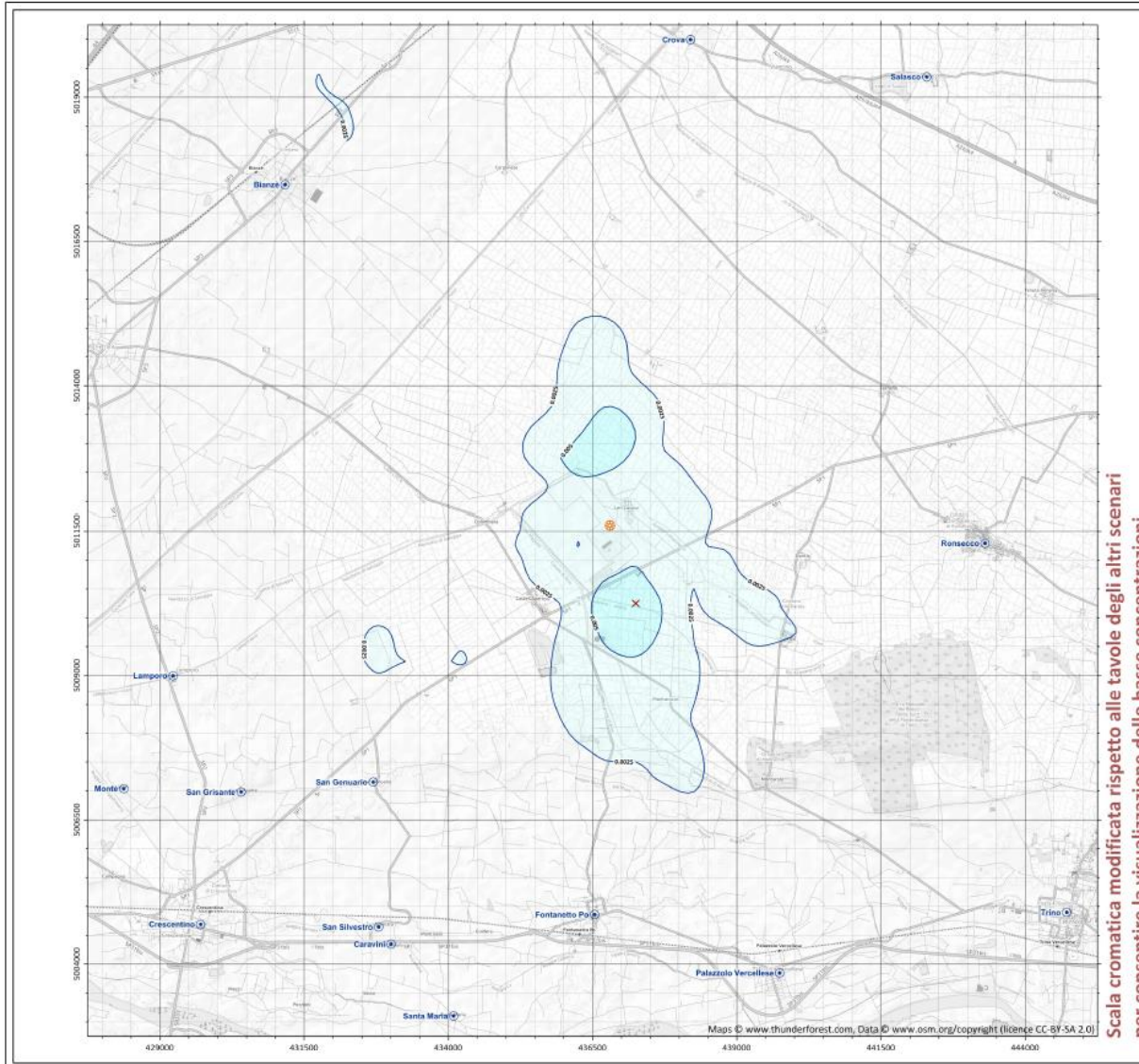

Enel Produzione S.p.A.  
**Centrale Termoelettrica "Leri Cavour" di Trino**

Installazione di una Nuova Unità a gas  
SIA - Allegato A

Periodo meteorologico 2013-2015



**Tavola AL-06.p1**  
Scenario "progetto fase 1"  
(area locale)

**Ricadute delle emissioni convogliate al camino**

CO - Concentrazione media massima giornaliera calcolata su 8 ore [mg/m³]  
Valore Limite (D.Lgs. 155/2010): 10 [mg/m³]

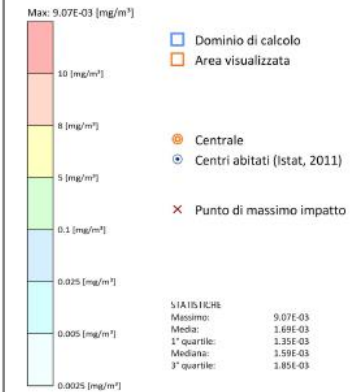

SIA15151RH	9.07E-03
Massimo:	1.69E-03
Media:	1.35E-03
1° quartile:	1.59E-03
Mediana:	1.85E-03
3° quartile:	1.85E-03



Fonte: elaborazione CESI WBS: A1300002524 Protocollo: C0014931

