

- PRINCIPALI FASI ESECUTIVE**
- PER LE FASI PROPEDUTICHE ALLA ESECUZIONE DELLE OPERE D'IMBOCCO (FASE 1 - FASE 6) SI RIMANDA AGLI SPECIFICI ELABORATI DELLA FASE COSTRUTTIVA
- ===== AVANZAMENTI SCAVI IN NATURALE A =====
- FASE 7** SUCCESSIVAMENTE ALL'INIZIO DEGLI SCAVI SI PROCEDERA' CON LA PREPARAZIONE DELL'AREA PER IL GETTO DEI TRATTI IN ARTIFICIALE SECONDO LE SEGUENTI FASI
- A) ESECUZIONE DEGLI SCAVI NECESSARI PER L'ESECUZIONE DEGLI ARCHI ROVESCI DEI TRATTI IN ARTIFICIALE  
 B) GETTO DI UNO STRATO DI REGOLARIZZAZIONE CON CLS MAGRO  
 C) POSA IN OPERA DELLE ARMATURE DELL'ARCO ROVESCIO E GETTO DEL CLS  
 D) POSA IN OPERA DELLA ARMATURE DI CALOTTA E GETTO DEL CLS
- LE FASI DA A) B) C) D) SI RIPETONO PER OGNI SINGOLO TRATTO DI ARTIFICIALE PREVISTO IN PROGETTO
- FASE 8** POSA IN OPERA DEL SISTEMA DI DRENAGGIO DELLE ACQUE COSTITUITO DA TELO IN PVC, TNT E TUBI SFINESTRATI DI DRENAGGIO DELLE ACQUE PERMANENTI DAL TOMBAMENTO ;
- FASE 9** TOMBAMENTO DEI TRATTI IN ARTIFICIALE SECONDO LE GEOMETRIE PREVISTE IN PROGETTO.

- NOTE**
- EVENTUALI DIFFERENZE TRA LE MISURE DI QUOTE TOTALI E LA SOMMATORIA DELLE MISURE DI QUOTE PARZIALI SONO DOVUTE AD ARROTONDAMENTI AUTOMATICI
  - PER LE CARATTERISTICHE DEI MATERIALI E NOTE DI CARATTERE GENERALE SI RIMANDA ALL'ELABORATO SPECIFICO DI RIFERIMENTO

- LEGENDA**
- P.F.= PIANO DEL FERRO

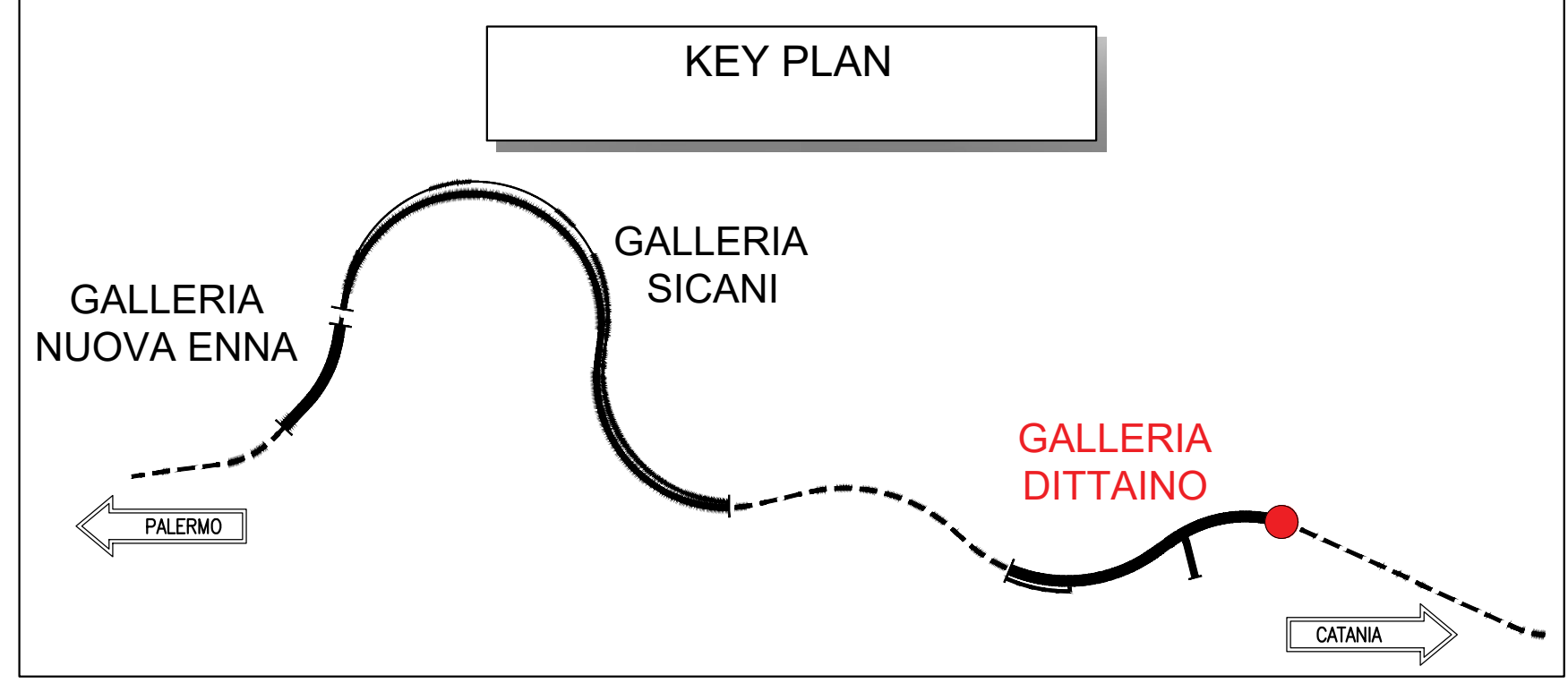
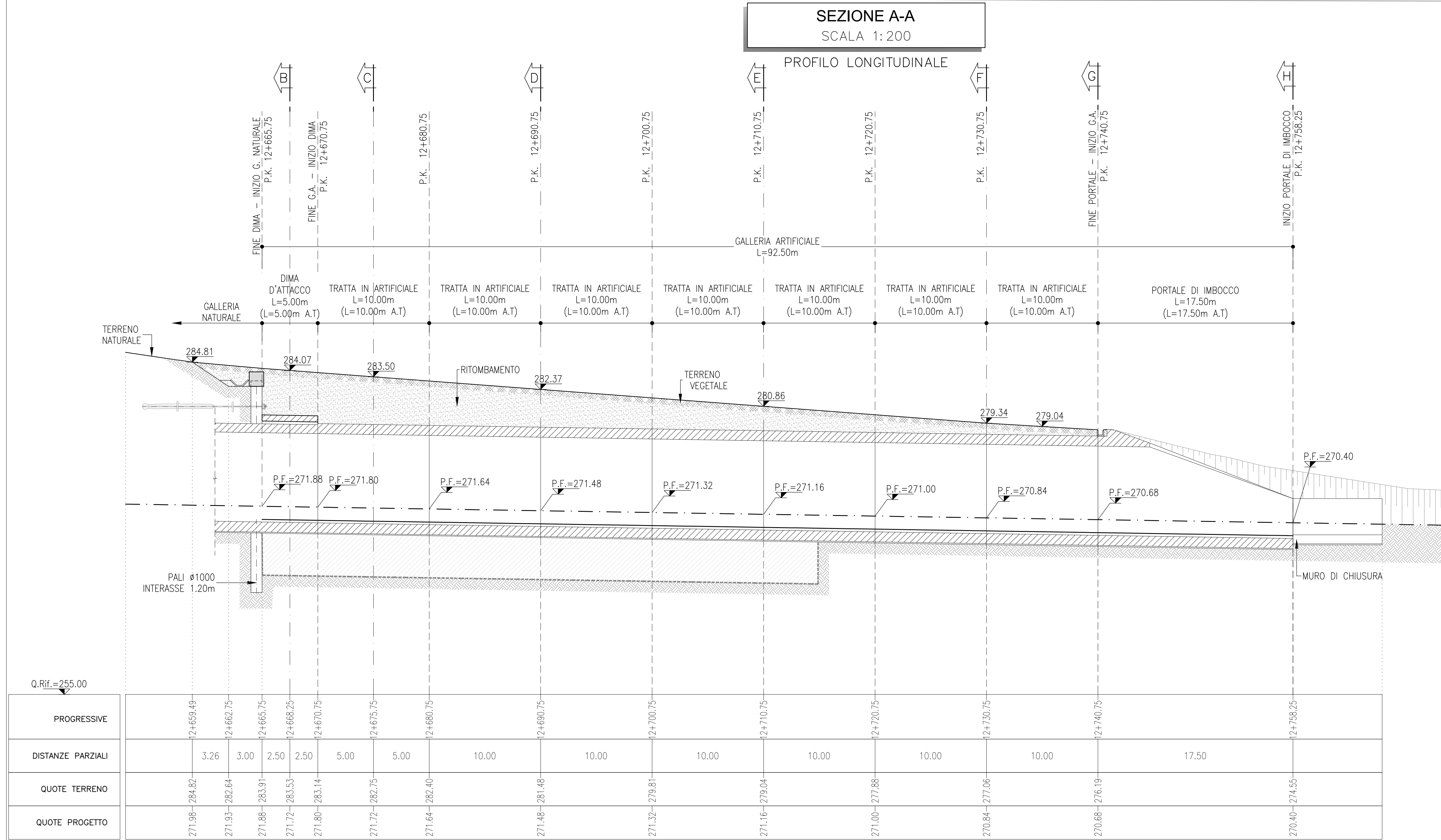

COMMITTENTE: **RFI** RETE FERROVIARIA ITALIANA GRUPPO FERROVIE DELLO STATO ITALIANE

PROGETTAZIONE: **ITALFERR** GRUPPO FERROVIE DELLO STATO ITALIANE

**DIRETTRICE FERROVIARIA MESSINA - CATANIA - PALERMO**

**NUOVO COLLEGAMENTO PALERMO - CATANIA**

**U.O. GALLERIE**

**PROGETTO DEFINITIVO**

**TRATTA NUOVA ENNA - DITTAINO (LOTTO 4B)**

GALLERIA DITTAINO - IMBOCCO LATO CATANIA

Sistemazione definitiva - Planimetria e profilo longitudinale

SCALA: 1:200

Rev.	Descrizione	Redatto	Data	Verificato	Data	Approvato	Data	Autorizzato Data
A	Emissione esecutiva	[Signature]	01/2019	[Signature]	01/2019	[Signature]	01/2019	01/2019

File: R53V49D07LPG4990001A.dwg n. Elab. 693