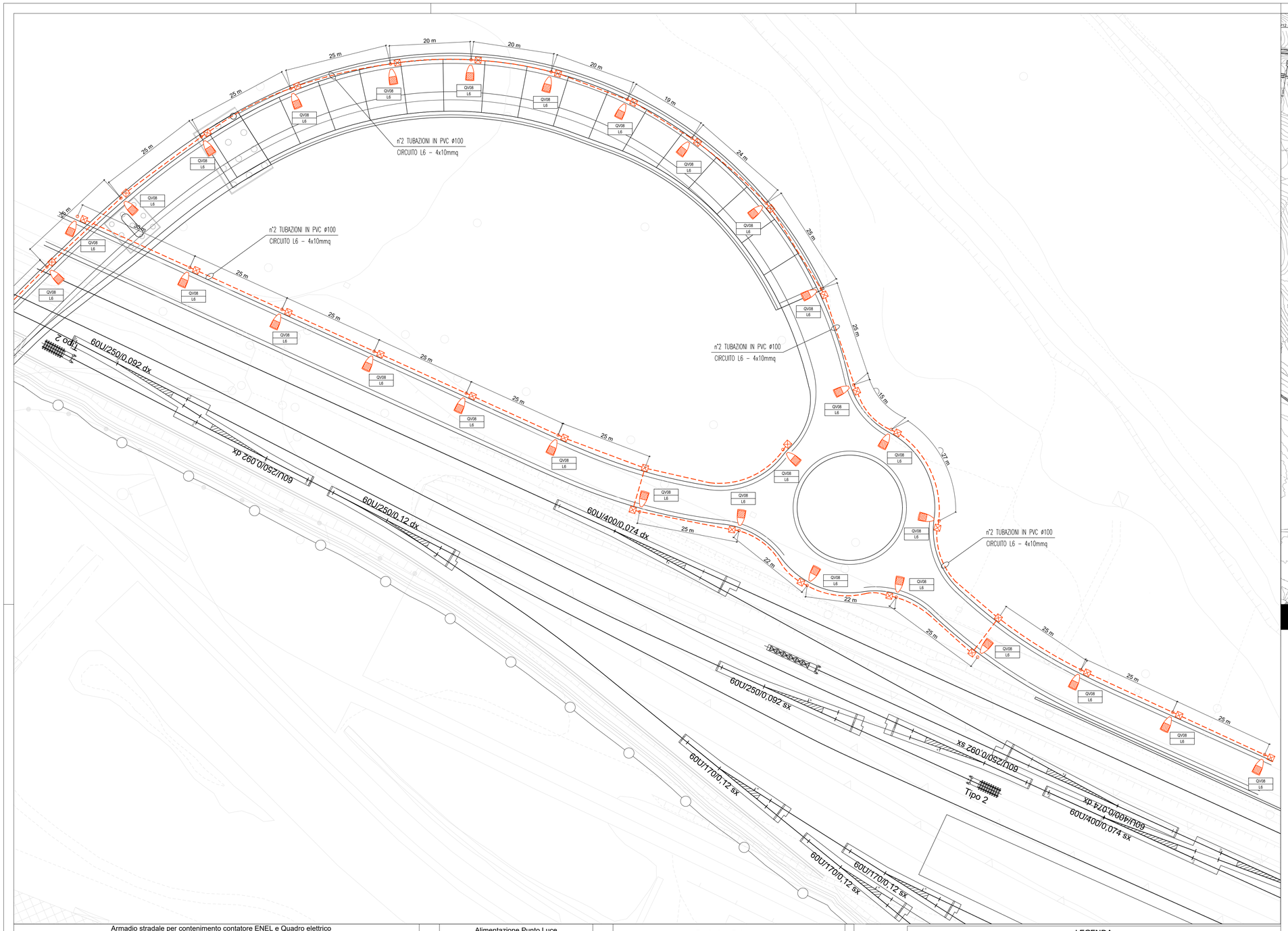


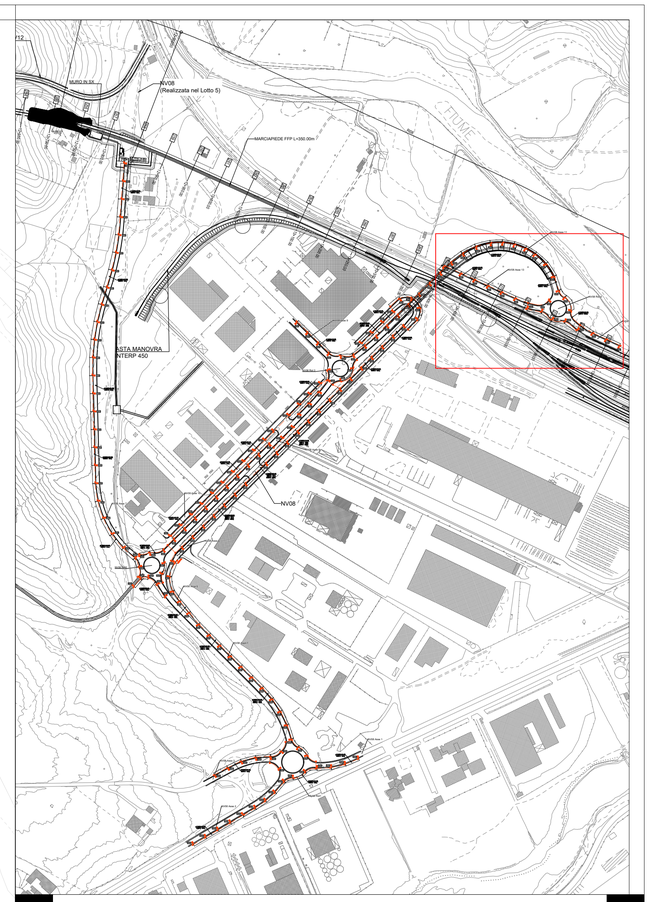


## Armadio stradale per contenimento contatore ENEL e Quadro elettrico

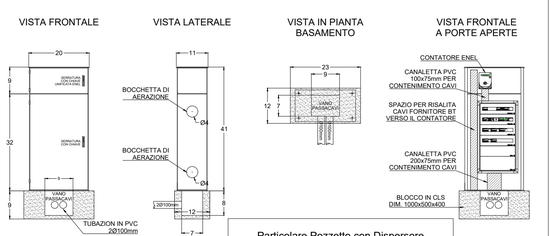


## Particolare Pozzetto con Dispersore

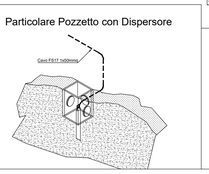


## Alimentazione Punto Luce

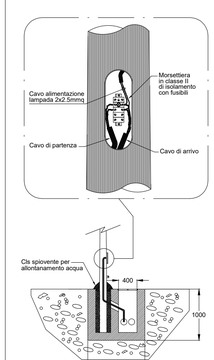


## Particolare Palo

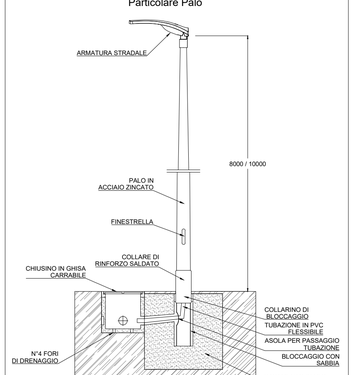


## LEGENDA

| SIMBOLO | DESCRIZIONE |
|---|---|
| | Quadro elettrico + Contatore ENEL incassati su armadio stradale. Armadio stradale in SMC poliestere stampato a caldo rinforzato con fibra di vetro. IP55, IK10, classe di isolamento II. |
| | Illuminazione stradale. Palina Hft = 8.0 m, proiettore a LED (Pot. minore o uguale di 105 W) con ottica stradale a luce diretta IP67, flusso luminoso uguale o maggiore di 12400lm, classe isolamento II. |
| | Illuminazione stradale. Palina Hft = 8.0 m, proiettore a LED (Pot. minore o uguale di 65 W) con ottica stradale a luce diretta IP67, flusso luminoso uguale o maggiore di 7500lm, classe isolamento II. |
| | Tubazione interrata, flessibile in PVC serie pesante - Ø100mm |
| | Cavo FS17 per impianto di terra, sez. 120mm² |
| | Pozzetto di derivazione in CLS 45x45cm con coperchio carrabile D400 in CLS. |
| | Pozzetto di ispezione in CLS 45x45cm, con picchetto dispersore. Dispersori verticali di profondità, costituiti da bastoni componibili di acciaio della lunghezza di m 1,50 e del diametro di mm 25 zincati a caldo con zinco puro al 99,5% in modo che la zincatura risulti mediamente di 750 gr/m², di puntazza per immissione nel terreno del dispersore, di morsetto sagomato in bronzo e collare di attacco. |

COMMITTENTE:

RFI RETE FERROVIARIA ITALIANA
GRUPPO FERROVIE DELLO STATO ITALIANE

PROGETTAZIONE:

ITALFERR
GRUPPO FERROVIE DELLO STATO ITALIANE

**DIRETTRICE FERROVIARIA MESSINA - CATANIA - PALERMO**

**NUOVO COLLEGAMENTO PALERMO - CATANIA**

**U.O. TECNOLOGIE CENTRO**

**PROGETTO DEFINITIVO**

**TRATTA NUOVA ENNA - DITTAINO (LOTTO 4B)**

NV08 - Viabilità
Planimetria con disposizione delle apparecchiature LFM e particolari costruttivi 5 di 7

SCALA: 1:500

| COMMESSA | LOTTO | FASE | ENTE | TIPO DOC. | OPERA/DISCIPLINA | PROGR. | REV. |
|---|---|---|---|---|---|---|---|
| RS3V | 40 | D | 18 | P8 | LF1300 | 005 | A |

| Rev. | Descrizione | Redatto | Data | Verificato | Data | Approvato | Data | Autorizzato Data |
|---|---|---|---|---|---|---|---|---|
| A | Emissione Esecutiva | G. Agnello | dic. 2019 | M. Castellani | dic. 2019 | F. Spagnolo | dic. 2019 | G. Giudi Buffarini Dicembre 2019 |

ITALFERR S.p.A. U.O. Opere Civili Dott. Ing. Giudi Buffarini Ordine degli Ingegneri Provincia di Roma n°17812

File: RS3V40D18P8LF1300005A

n. Elab.: 1239