

VISTA "A"

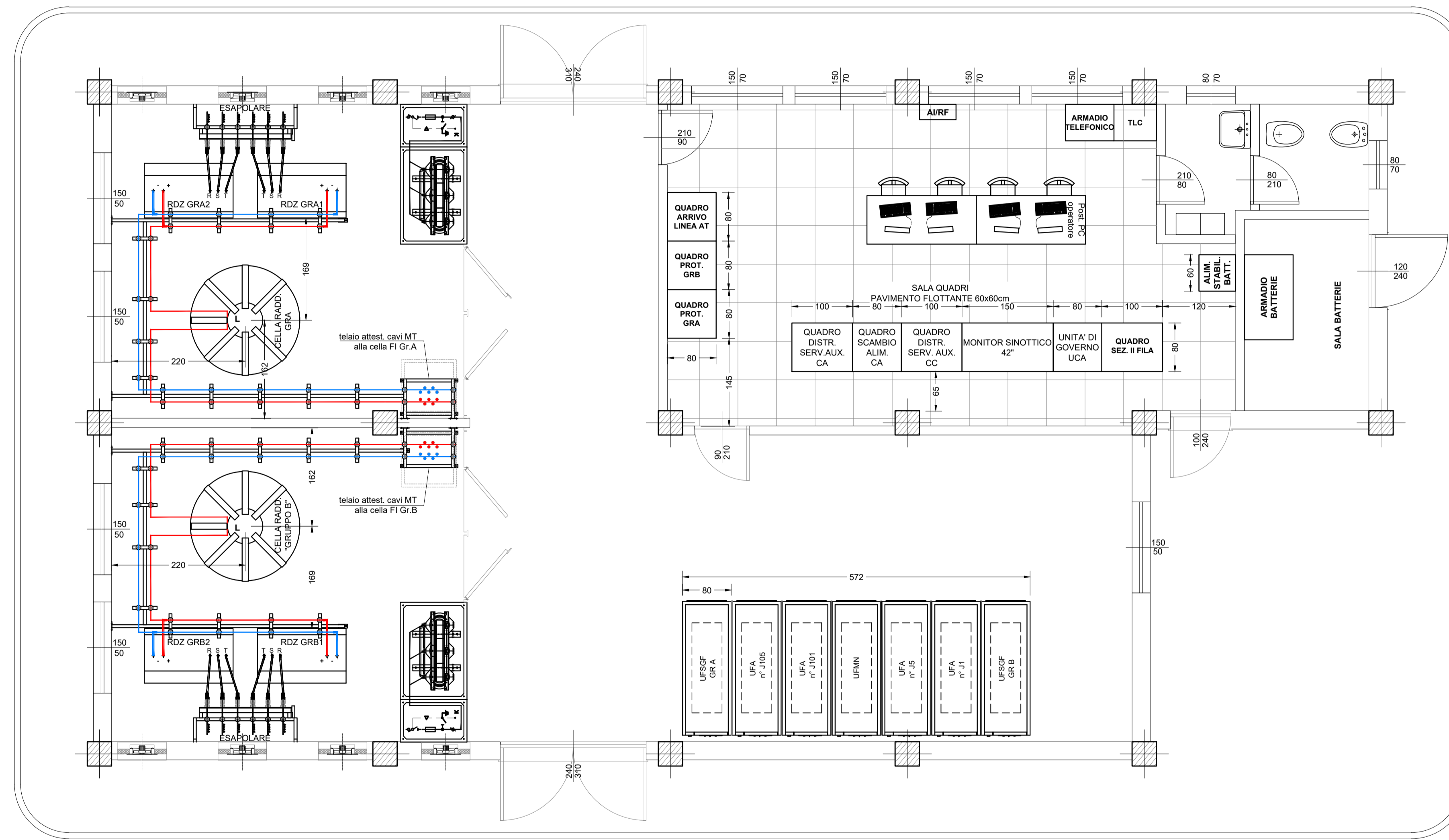

VISTA "C"

VISTA "D"

VISTA "B"

COMMITTENTE:
RFI
RETE FERROVIARIA ITALIANA
GRUPPO FERROVIE DELLO STATO ITALIANE

PROGETTAZIONE:
ITALFERR
GRUPPO FERROVIE DELLO STATO ITALIANE

DIRETTRICE FERROVIARIA MESSINA - CATANIA - PALERMO

NUOVO COLLEGAMENTO PALERMO - CATANIA

U.O. TECNOLOGIE SUD

PROGETTO DEFINITIVO

TRATTA NUOVA ENNA - DITTAINO (LOTTO 4b)

IMPIANTI DI S.S.E. E CABINE T.E.

S.S.E. DI SACCHITELLO
FABBRICATO S.S.E. DISPOSIZIONE APPARECCHIATURE (LAYOUT)

SCALA:
1 : 50

COMMESSA LOTTO FASE ENTE TIPO DOC. OPERA/DISCIPLINA PROGR. REV.

RS3V 40 D 67 PB SE0100 001 A

Rev.	Descrizione	Redatto	Data	Verificato	Data	Approvato	Data	Autorizzato Data
A	Emissione esecutiva	G. Maritelli	12/2019	G. Maritelli	12/2019	F. Ferrara	12/2019	A. Presta 12/2019

