

PLANIMETRIA INQUADRAMENTO-Scala 1:200

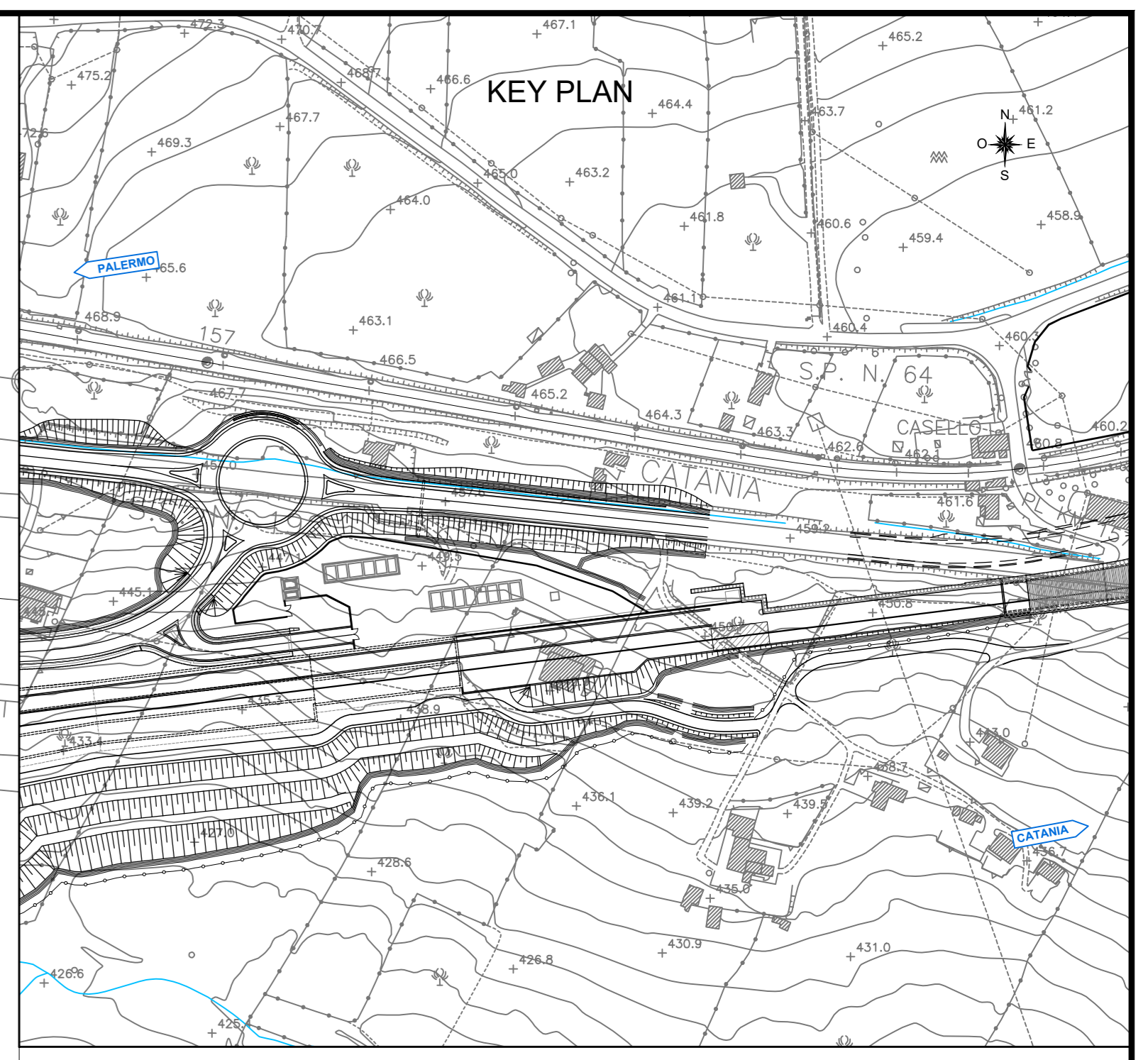

NB: Per i dettagli dello smaltimento idraulico si rimanda all'elaborato "RS3V40D29PND0002003"

NB: Per la tabella materiali e finiscenza armature delle opere civili si rimanda all'elaborato "RS3V40D29TTCC0000001"

COMMITTENTE: **RFI** RETE FERROVIARIA ITALIANA GRUPPO FERROVIE DELLO STATO ITALIANO

PROGETTAZIONE: **ITALFERR** GRUPPO FERROVIE DELLO STATO ITALIANO

DIRETTRICE FERROVIARIA MESSINA - CATANIA - PALERMO

NUOVO COLLEGAMENTO PALERMO - CATANIA

U.O. INFRASTRUTTURE CENTRO

PROGETTO DEFINITIVO

TRATTA NUOVA ENNA - DITTAINO (LOTTO 4B)

PIAZZALI

PT01 - Piazzale imbocco lato PA GA01

Planimetria piazzale

SCALA: 1:200

COMMESSA	LOTTO	FASE	ENTE	TIPO DOC.	OPERA/DISCIPLINA	PROGR.	REV.
RS3V	40	D	29	PA	PT01	100	001 C

Rev.	Descrizione	Redatto	Data	Verificato	Data	Approvato	Data	Autorizzato Data
A	Emasione esecutiva	M. Sest	02/09/2019	V. Ceras	02/09/2019	F. Spagnolo	02/09/2019	F. Spagnolo Febbraio 2020
B	Emasione esecutiva	M. Sest	02/09/2020	V. Ceras	02/09/2020	F. Spagnolo	02/09/2020	F. Spagnolo Febbraio 2020
C	Emasione esecutiva	M. Sest	02/09/2020	V. Ceras	02/09/2020	F. Spagnolo	02/09/2020	F. Spagnolo Febbraio 2020

File: RS3V40D29PAP10100001C.dwg n. Elab: 479