

PLANIMETRIA PIAZZALE
Scale 1:100

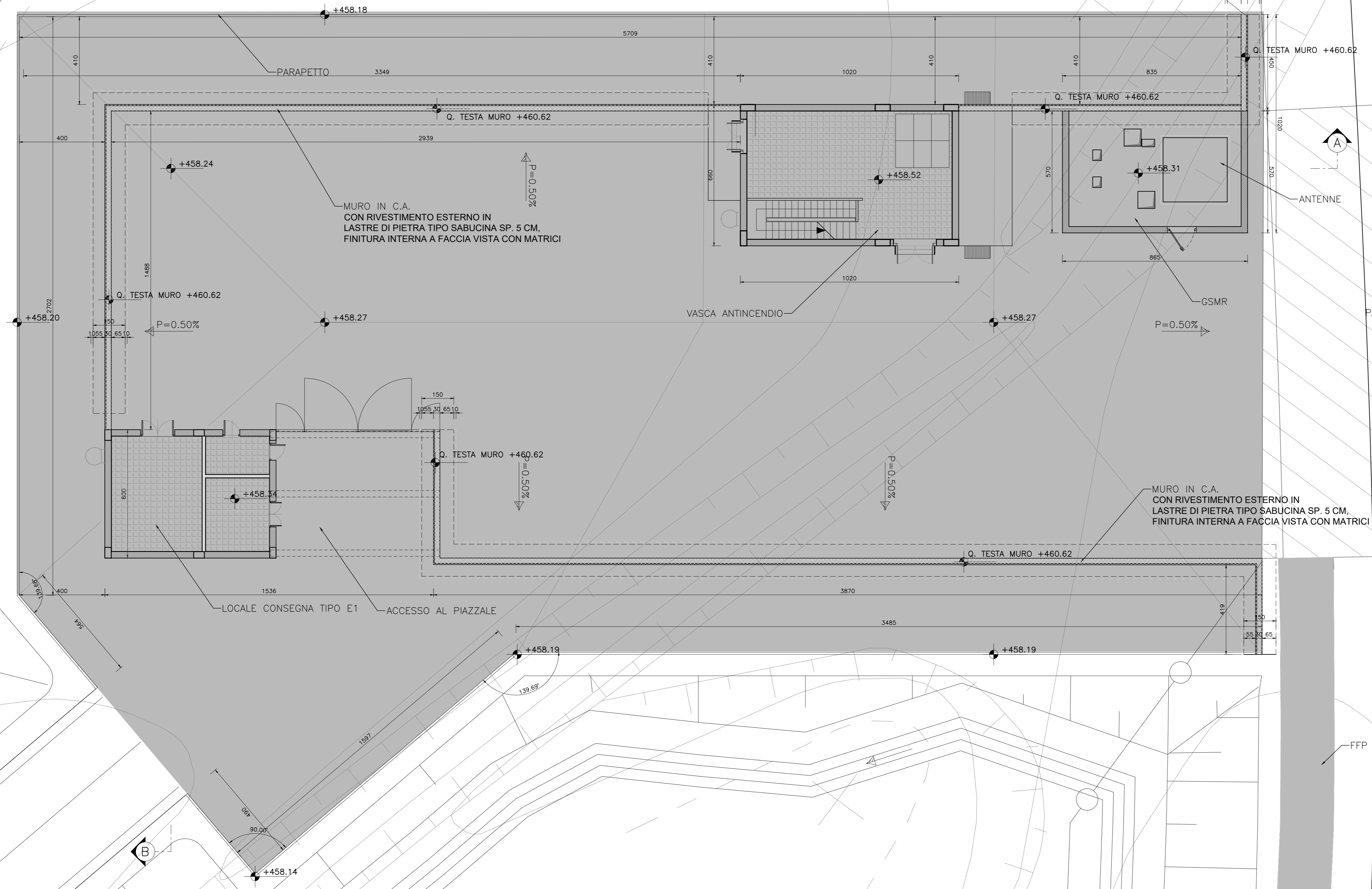

NB: Per la tabella materiali e l'incidenza armature delle opere civili si rimanda all'elaborato "RS3V40D29PA10B000001"

COMMITTENTE: **RFI**
RFI - RIF. FERROVIARIA ITALIANA
GRUPPO FERROVIE DELLO STATO ITALIANE

PROGETTAZIONE: **ITALFERR**
GRUPPO FERROVIE DELLO STATO ITALIANE

DIRETTRICE FERROVIARIA MESSINA - CATANIA - PALERMO
NUOVO COLLEGAMENTO PALERMO - CATANIA

U.O. INFRASTRUTTURE CENTRO
PROGETTO DEFINITIVO
TRATTA NUOVA ENNA - DITTAINO (LOTTO 4B)

PIAZZALI
 PT08 - Piazzale pk 1+555
 Planimetria Piazzale

SCALA: 1:100

COMMESSA	LOTTO	FASE	ENTE	TIPO DOC.	OPERA/DISCIPLINA	PROGR.	REV.
RS3V	40	D	29	PA	PT0800	001	B

Rev.	Descrizione	Redatto	Data	Verificato	Data	Approvato	Data	Autorizzato	Data
A	Emissione definitiva	Q. Sivetti	Febbraio 2020	V. Cerali	Febbraio 2020	F. Spornico	Febbraio 2020	F. Spornico	Febbraio 2020
B	Emissione definitiva		Marzo 2020	V. Cerali	Marzo 2020	F. Spornico	Marzo 2020	F. Spornico	Marzo 2020

File: RS3V40D29PA10B000001B.dwg n. Elab. 519_1