CARPENTERIA FONDAZIONE

SCALA 1:50

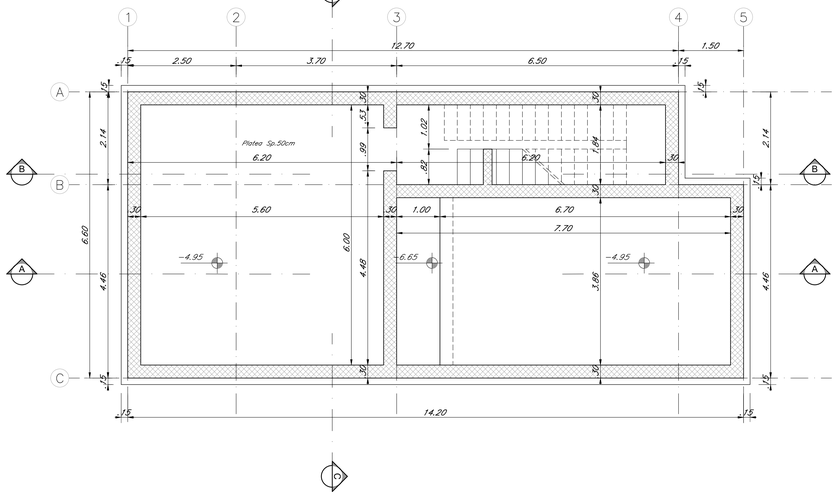

CARPENTERIA PIANO TERRA

SCALA 1:50

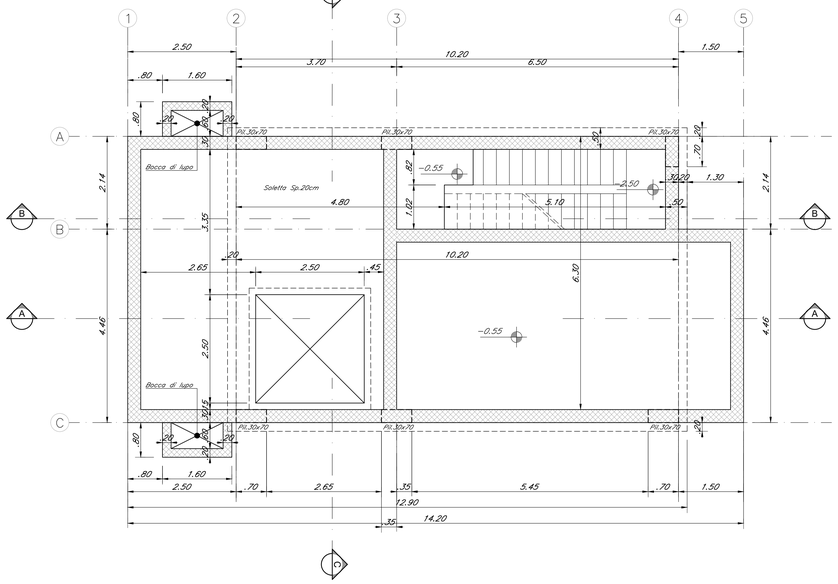

CARPENTERIA COPERTURA

SCALA 1:50

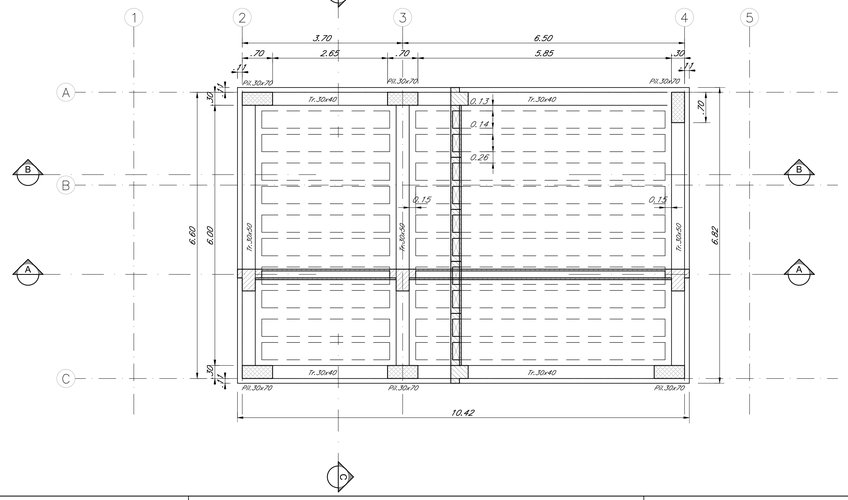

SEZIONE SOLAIO

SCALA 1:10

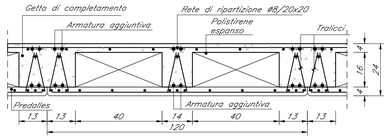

INCIDENZE ARMATURA

– Travi:	280 Kg/mc
– Pilastri:	300 Kg/mc
– Travi di fondazione:	80 Kg/mc
– Soletta controterra:	85 Kg/mc

COPRIFERRO

– Strutture in elevazione:	40 mm
– Strutture di fondazione:	40 mm

INCIDENZE ARMATURA VASCA INTERRATA

– Setti:	200 Kg/mc
– Soletta di fondazione:	130 Kg/mc
– Soletta di copertura:	240 Kg/mc

NB: Per la tabella materiali e l'incidenza armature delle opere civili si rimanda all'elaborato "RS3V40D29TTOC0000001"

COMMITTENTE:

RFI RETE FERROVIARIA ITALIANA
GRUPPO FERROVIE DELLO STATO ITALIANE

PROGETTAZIONE:

ITALFERR
GRUPPO FERROVIE DELLO STATO ITALIANE

DIRETTRICE FERROVIARIA MESSINA - CATANIA - PALERMO

NUOVO COLLEGAMENTO PALERMO - CATANIA

U.O. INFRASTRUTTURE CENTRO

PROGETTO DEFINITIVO

TRATTA NUOVA ENNA - DITTAINO (LOTTO 4B)

FABBRICATI TECNOLOGICI

FA00C - Vasca

Carpenteria, fondazioni, copertura

SCALA: varie

COMMESSA	LOTTO	FASE	ENTE	TIPO DOC.	OPERA/DISCIPLINA	PROGR.	REV.
RS3V	40	D	29	AB	FA00C0	001	C

Rev.	Descrizione	Redatto	Data	Verificato	Data	Approvato	Data	Autorizzato Data
A	Emissione esecutiva	M.Sarti	Dicembre 2019	V. Ceraci	Dicembre 2019	F.Speranzino	Dicembre 2019	F.Pellicciari Febbraio 2020
B	Emissione esecutiva	M.Sarti	Gennaio 2020	V. Ceraci	Gennaio 2020	F.Speranzino	Gennaio 2020	
C	Emissione esecutiva	M.Sarti	Febbraio 2020	V. Ceraci	Febbraio 2020	F.Speranzino	Febbraio 2020	ITALFERR S.p.A. Dott. Ing. Fabrizio Pellicciari Ordine degli Ingegneri della Provincia di Roma n. A 19798

File: RS3V40D29ABFA00C0001C.dwg

n. Elab.: 532