

PROSPETTO NORD - Scala 1:100

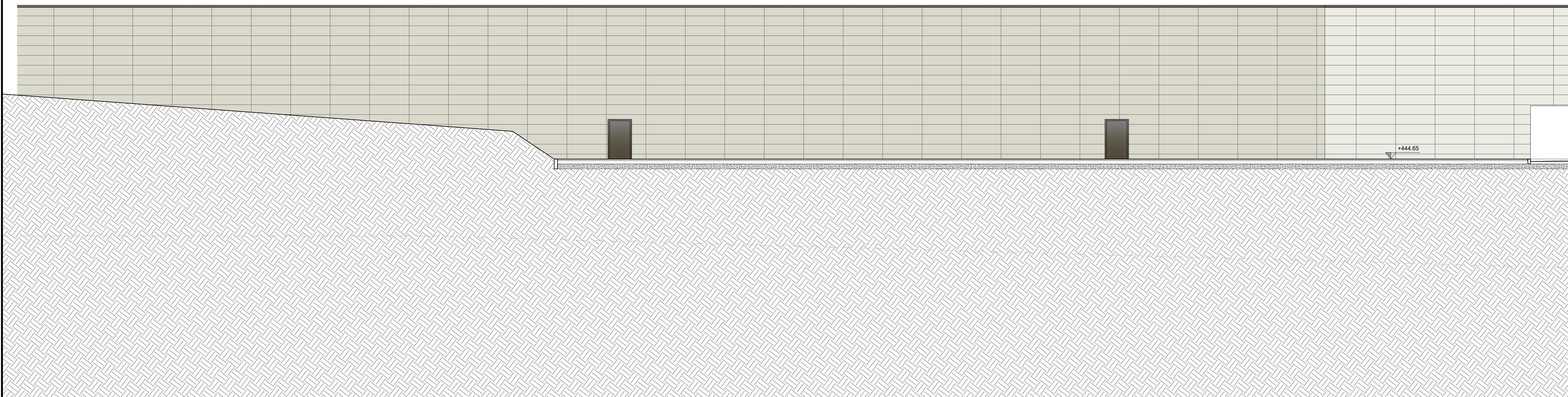

PROSPETTO NORD - Scala 1:100

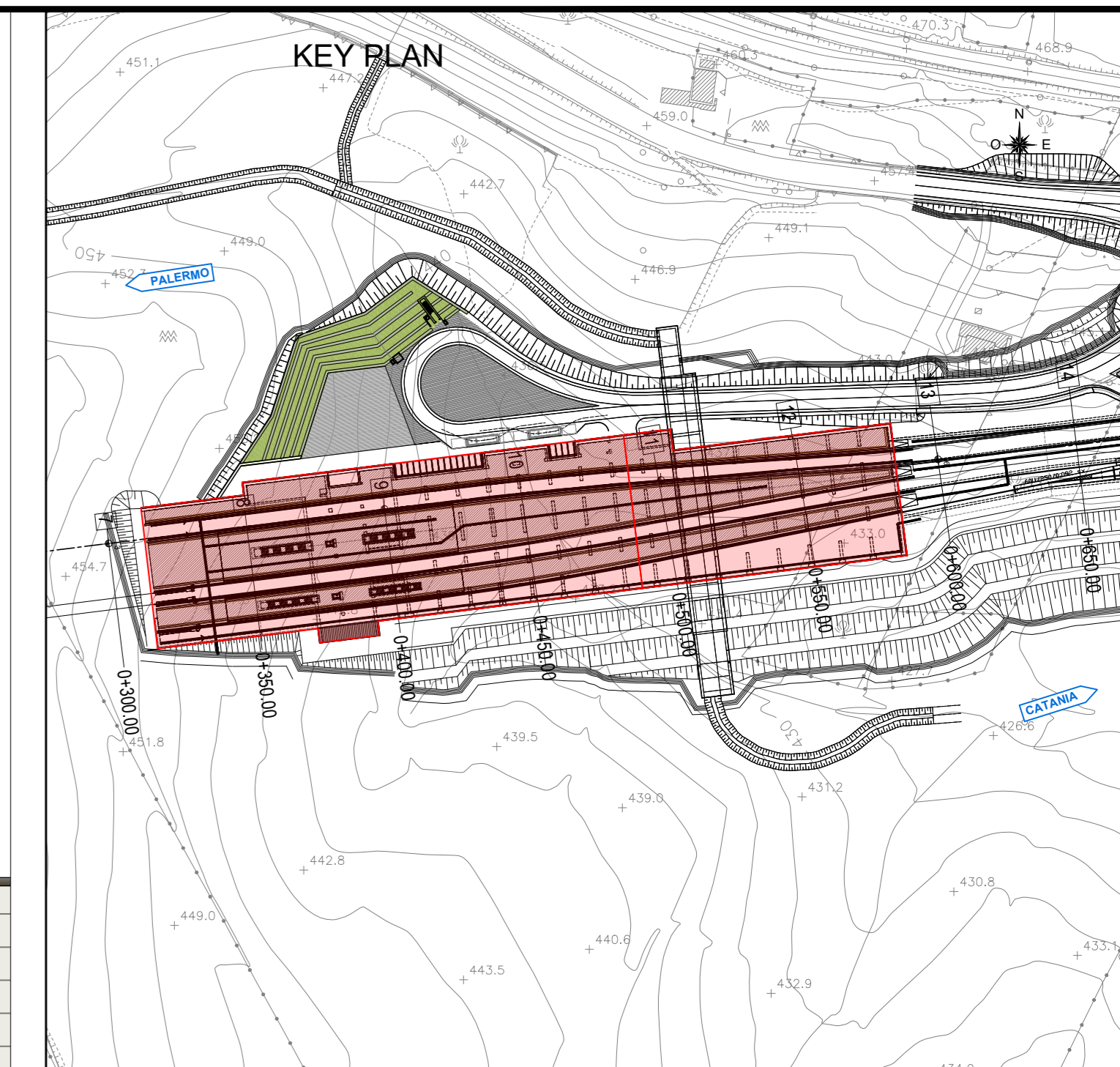
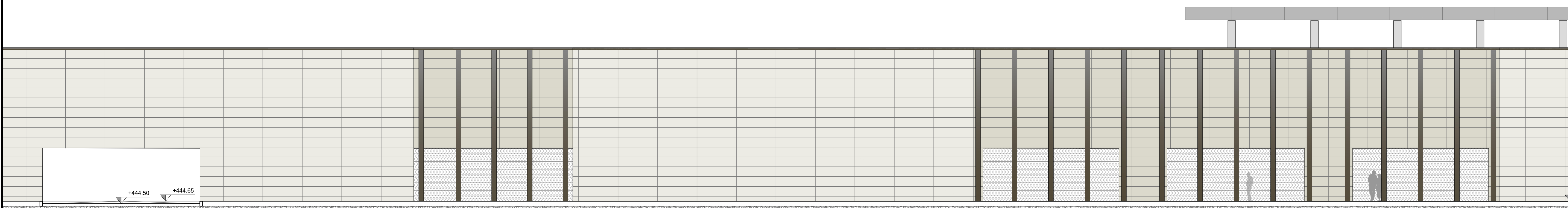

NB: Per la tabella materiali e finiscienza armature delle opere civili si rimanda all'elaborato "RS3V40D29TTC0000001"

COMMITTENTE:



PROGETTAZIONE:



DIRETTRICE FERROVIARIA MESSINA - CATANIA - PALERMO  
NUOVO COLLEGAMENTO PALERMO - CATANIA

U.O. INFRASTRUTTURE CENTRO

PROGETTO DEFINITIVO

TRATTA NUOVA ENNA - DITTAINO (LOTTO 4B)

FABBRICATI DI STAZIONE

FV01 - Stazione di Enna

Fabbricato viaggiatori  
Prospetto architettonico Nord 1/2

SCALA:

1:100

COMMESSA LOTTO FASE ENTE TIPO DOC. OPERA/DISCIPLINA PROGR. REV.

RS3V 40 D 29 WA FV0100 011 B

Rev.	Descrizione	Redatto	Data	Verificato	Data	Approvato	Data	Autorizzato Data
A	Emissione esecutiva	M. Sant	Disembre 2019	P. Di Nardo	Disembre 2019	F. Sporsino	Disembre 2019	F. Sporsino Febbraio 2020
B	Emissione esecutiva	M. Sant	Febbraio 2020	P. Di Nardo	Febbraio 2020	F. Sporsino	Febbraio 2020	F. Sporsino Febbraio 2020

File: RS3V40D29WAFV0100011B.dwg

n. Elab: 572\_3