

CARPENTERIA SPICCATO - Scala 1:100

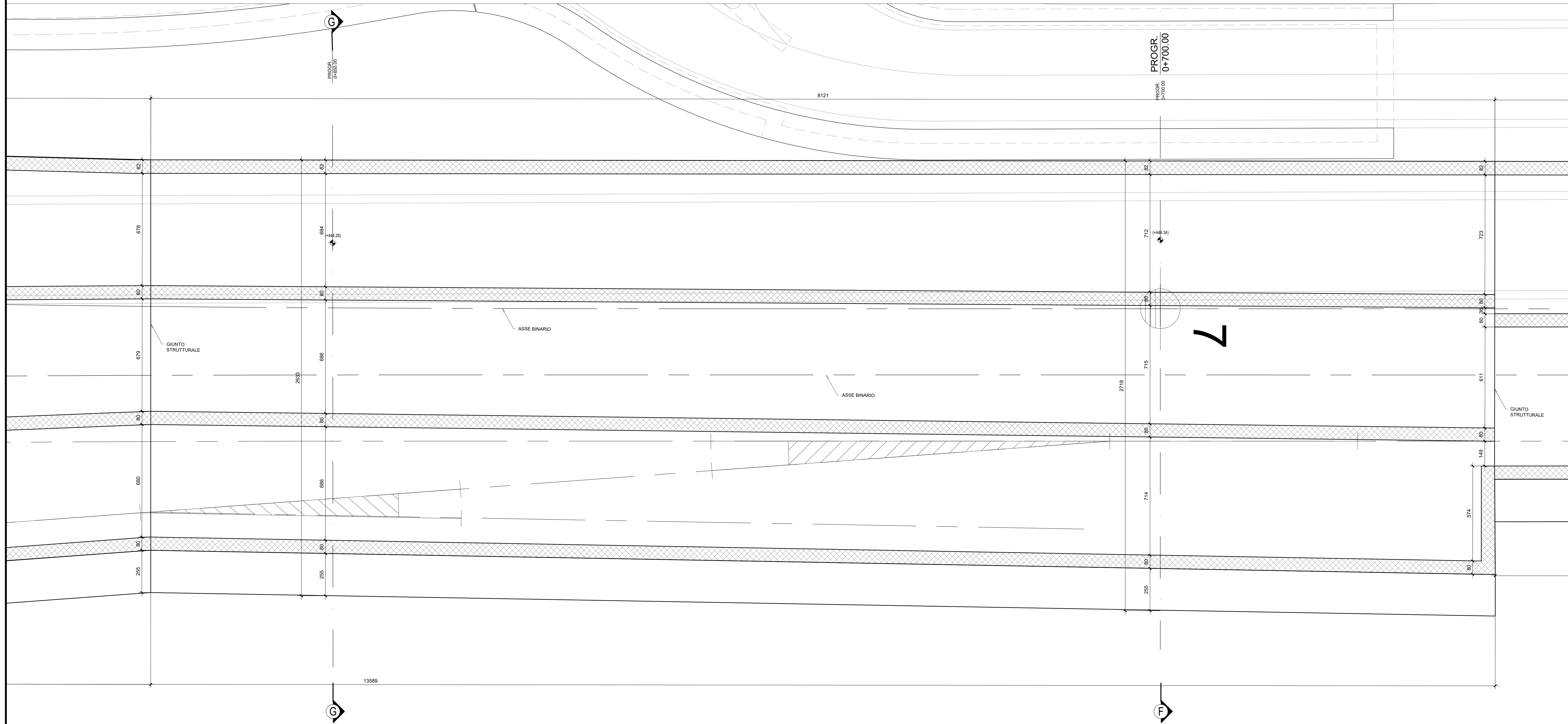
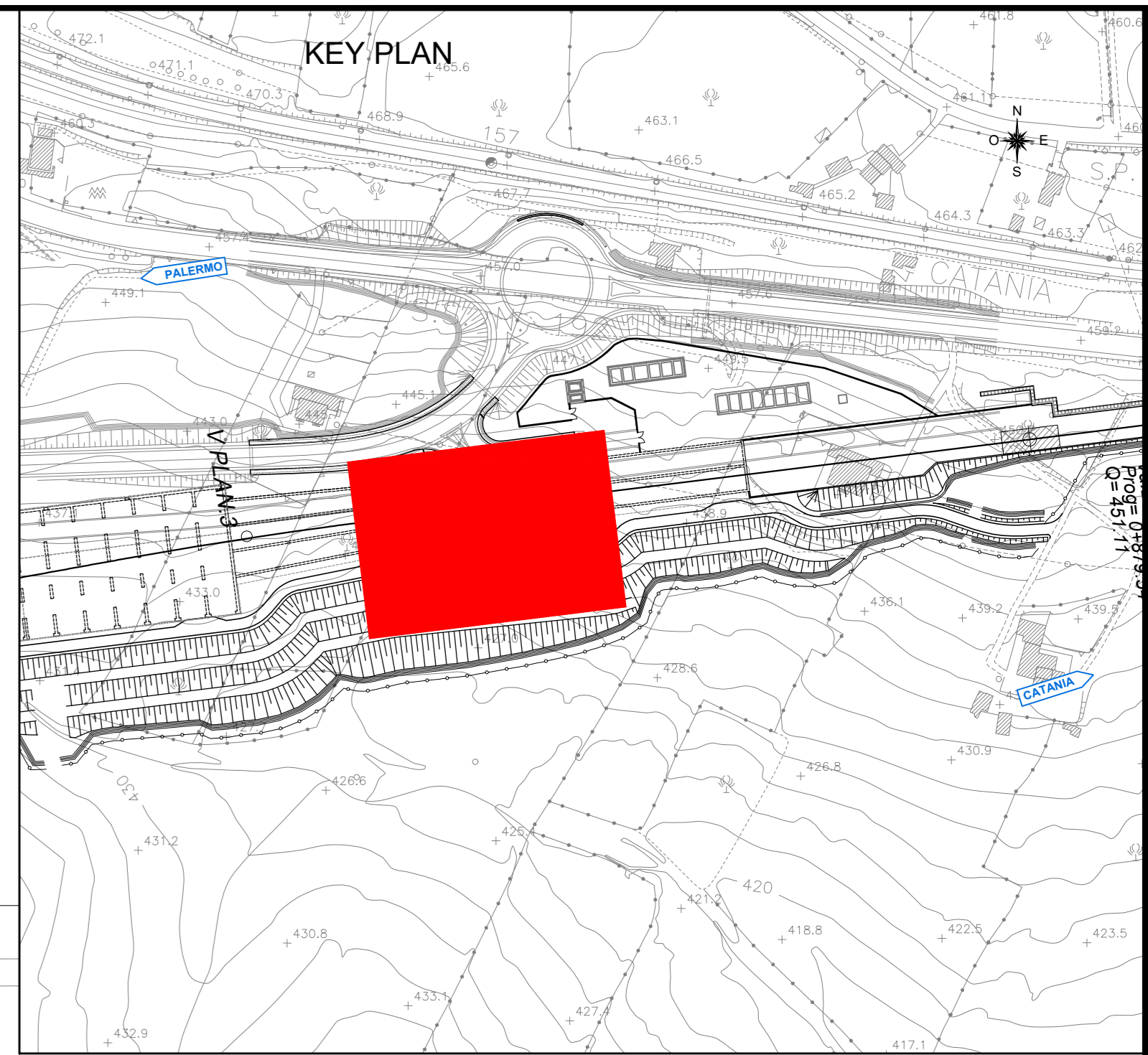

NB: Per la tabella materiali e l'incidenza armature delle opere civili si rimanda all'elaborato "RS3V40D29TTC0000001"

COMMITTENTE:  **RFI**
 RETE FERROVIARIA ITALIANA
 GRUPPO FERROVIE DELLO STATO ITALIANE

PROGETTAZIONE:  **ITALFERR**
 NUOVO FERROVIE DELLO STATO ITALIANE

DIRETTRICE FERROVIARIA MESSINA - CATANIA - PALERMO
NUOVO COLLEGAMENTO PALERMO - CATANIA

U.O. INFRASTRUTTURE CENTRO
PROGETTO DEFINITIVO
TRATTA NUOVA ENNA - DITTAINO (LOTTO 4B)
FABBRICATI DI STAZIONE
 FV01 - Stazione di Enna
 Opere di approccio alla Stazione di Enna
 Carpenteria tav. 2/3

SCALA: 1:100

Rev.	Descrizione	Redatto	Data	Verificato	Data	Approvato	Data	Autorizzato	Data
A	Emissione esecutiva	M. Sassi	Dicembre 2019	F. Di Nicolò	Dicembre 2019	F. Sparaco	Dicembre 2019	F. Sparaco	Febbraio 2020
B	Emissione esecutiva	M. Sassi	Gennaio 2020	F. Di Nicolò	Gennaio 2020	F. Sparaco	Gennaio 2020	F. Sparaco	Febbraio 2020
C	Emissione esecutiva	M. Sassi	Febbraio 2020	F. Di Nicolò	Febbraio 2020	F. Sparaco	Febbraio 2020	F. Sparaco	Febbraio 2020

File: RS3V40D29TTC0000001.dwg In. Elab.: 584_1