

CARPENTERIA PENSILINA - Scala 1:100

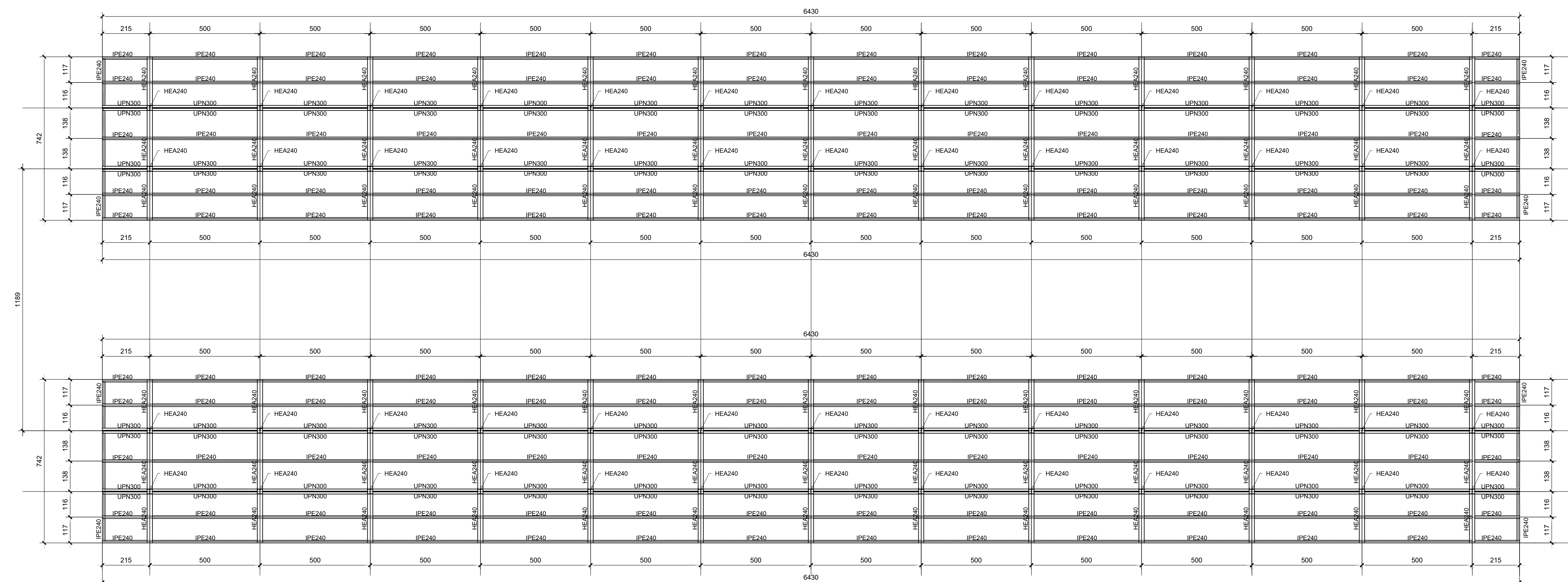

NB: Per la tabella materiali e finidenza armature delle opere civili dal km 0+000 al km 8+000 si rimanda all'elaborato "RS3V40D29TTOC000001"

COMMITTENTE: **RFI**  
**RETE FERROVIARIA ITALIANA**  
**GRUPPO FERROVIE DELLO STATO ITALIANE**

PROGETTAZIONE: **ITALFERR**  
**GRUPPO FERROVIE DELLO STATO ITALIANE**

**DIRETTRICE FERROVIARIA MESSINA - CATANIA - PALERMO**

**NUOVO COLLEGAMENTO PALERMO - CATANIA**

**U.O. INFRASTRUTTURE CENTRO**

**PROGETTO DEFINITIVO**

**TRATTA NUOVA ENNA - DITTAINO (LOTTO 4B)**

**FABBRICATI DI STAZIONE**

Pensiline di banchina  
 FV02 - Stazione di Dittaino - Pensilina banchina ad isola

Carpenteria copertura

SCALA: 1:100

Rev.	Descrizione	Redatto	Data	Verificato	Data	Approvato	Data	Autorizzato	Data
A	Emissione esecutiva	M. Sani	02/04/2015	F. Di Troia	02/04/2015	F. Sestini	02/04/2015	F. Sestini	02/04/2015

File: RS3V40D29A2FV0200C001A.dwg n. Elab.: 590