

CARPENTERIA PENSILINA PROVVISORIA - Scala 1:100

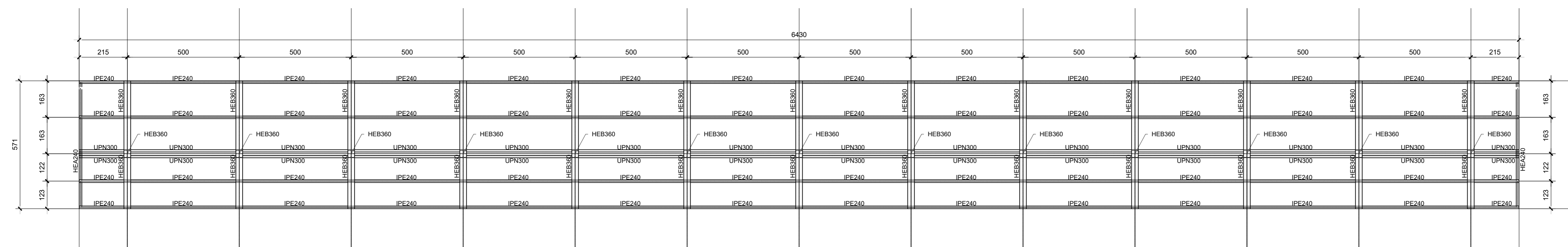

NB: Per la tabella materiali e finocidenza armature delle opere civili si rimanda all'elaborato "RS3V40D29T0C0000001"

COMMITTENTE: **RFI**  
**RETE FERROVIARIA ITALIANA**  
 GRUPPO FERROVIE DELLO STATO ITALIANO

PROGETTAZIONE: **ITALFERR**  
 GRUPPO FERROVIE DELLO STATO ITALIANO

**DIRETTRICE FERROVIARIA MESSINA - CATANIA - PALERMO**  
**NUOVO COLLEGAMENTO PALERMO - CATANIA**

**U.O. INFRASTRUTTURE CENTRO**

**PROGETTO DEFINITIVO**

**TRATTA NUOVA ENNA - DITTAINO (LOTTO 4B)**

**FABBRICATI DI STAZIONE**

Pensiline di banchina  
 FV02 - Stazione di Dittaino - Pensilina banchina provvisoria

Carpenteria copertura

SCALA: **1:100**

COMMESSA	LOTTO	FASE	ENTE	TIPO DOC.	OPERA/DISCIPLINA	PROGR.	REV.
RS3V	40	D	29	AZ	FV020C	003	A

Rev.	Descrizione	Redatto	Data	Verificato	Data	Approvato	Data	Autorizzato Data
A	Emissione esecutiva	M. Sava	Febbraio 2020	[Signature]	Febbraio 2020	[Signature]	Febbraio 2020	15/02/2020

File: RS3V40D29T0C0000001.dwg n. Elab.: 591\_2