



# ANAS S.p.A.

DIREZIONE CENTRALE PROGRAMMAZIONE PROGETTAZIONE

PA 12/09

CORRIDOIO PLURIMODALE TIRRENICO - NORD EUROPA

ITINERARIO AGRIGENTO - CALTANISSETTA - A19

S.S. N° 640 "DI PORTO EMPEDOCLE"

AMMODERNAMENTO E ADEGUAMENTO ALLA CAT. B DEL D.M. 5.11.2001

Dal km 44+000 allo svincolo con l'A19

## PROGETTO ESECUTIVO

Contraente Generale:



## ARCHEOLOGIA

### Relazione Archeologica

Codice Unico Progetto (CUP) : F91B09000070001

Codice Elaborato:

PA12\_09 - E 0 0 0 G E 2 0 7 A R 0 1 Z R H 0 0 1 A Scala: -----

F															
E															
D															
C															
B															
A	Aprile 2011	EMISSIONE	-----	-----	M. LITI	P. PAGLINI									
REV.	DATA	DESCRIZIONE	REDATTO	VERIFICATO	APPROVATO	AUTORIZZATO									

Responsabile del procedimento: Ing. MAURIZIO ARAMINI

Il Progettista:



Il Consulente Specialista:

Il Geologo:



Il Coordinatore per la sicurezza in fase di progetto:



Il Direttore dei lavori:



**S.S. N° 640 "DI PORTO EMPEDOCLE"  
AMMODERNAMENTO E ADEGUAMENTO  
ALLA CAT. B DEL D.M. 5.11.2001  
Dal km 44+000 allo svincolo con l'A19**

**PROGETTO ESECUTIVO**

**RELAZIONE TECNICA ARCHEOLOGICA**

<i>Cod. elab.: GE207 AR01 Z RH001_A</i>	<i>Titolo: ARCHEOLOGIA</i>	<i>Data: 28/03/11</i>
<i>Nome file: GE207AR01 Z RH001_A Relazione Archeologica</i>	<b>Relazione Tecnica Archeologica</b>	<i>Pagina 1 di 7</i>

Nell'ambito dei lavori di ammodernamento e adeguamento alla cat. B del D.M. 5.11.2001 della S.S. 640 di Porto Empedocle, è in corso la presentazione del Progetto Esecutivo relativo alla tratta che si estende dal km 44+000 allo svincolo con la A 19.

Il tratto stradale in questione rientra per una parte significativa nel territorio della provincia di Caltanissetta ricadente nei comuni di Serradifalco, S. Cataldo, S. Caterina Villarmosa, e Caltanissetta stessa e per una piccolissima parte del territorio della provincia di Enna ricadente nello stesso comune di Enna.

Tutta l'area interessata dal progetto stradale è stata fatta oggetto di una verifica preventiva dell'interesse archeologico. Tale studio, condotto attraverso l'incrocio di vari dati quali la consultazione dei dati di archivio e bibliografici, la fotointerpretazione, la lettura geomorfologia del territorio e le ricognizioni a terra di controllo svolte tra l'aprile e il maggio del 2006, è confluito in una relazione archeologica curata dalla dott.ssa G. Parello<sup>1</sup> che ha composto in un quadro d'insieme le conoscenze che possediamo allo stato attuale sulle evidenze archeologiche relative ai territori comunali attraversati dal progetto stradale. La realizzazione delle schede di sito allegate alla relazione consente di avere in maniera immediata una panoramica di tutte le evidenze archeologiche note; in ogni scheda sono stati registrati i dati inerenti alla localizzazione, alla descrizione, ai provvedimenti di tutela e all'eventuale bibliografia sul sito preso in esame, fornendo al contempo opportuna documentazione fotografica e di individuazione cartografica.

Parallelamente è stata prodotta anche la "Carta delle presenze archeologiche" in scala 1:25.000, SG01 ARH CT01/02, e in scala 1:10.000, SG01 ARH PL01/05, nella quale viene presentata una panoramica dei siti, in parte già noti ed oggetto di scavo e pubblicazioni<sup>2</sup> o conosciuti soltanto da ricognizioni o rinvenimenti fortuiti<sup>3</sup>, in parte individuati durante i sopralluoghi di controllo effettuati per questo studio nei mesi di aprile e maggio del 2006<sup>4</sup>.

La lettura di questa carta offre quindi la possibilità di avere un'immagine immediata delle presenze archeologiche nel territorio, con una opportuna distinzione tra aree sottoposte a vincolo archeologico, aree già note precedentemente ma non sottoposte a vincolo archeologico, aree di nuova individuazione.

<sup>1</sup> Codice elaborato: Relazione Archeologica T01 SG01 ARH RE01 – Progetto Definitivo

<sup>2</sup> Siti nn. 5, 10,12, 15, 16, 17, 19

<sup>3</sup> Siti nn. 3, 4, 7, 11, 13, 14, 18

<sup>4</sup> Siti nn. 1, 2, 6, 8, 9

<i>Cod. elab.: GE207 AR01 Z RH001_A</i>	<i>Titolo: ARCHEOLOGIA</i>	<i>Data: 28/03/11</i>
<i>Nome file: GE207AR01 Z RH001_A Relazione Archeologica</i>	<b>Relazione Tecnica Archeologica</b>	<i>Pagina 2 di 7</i>

A corredo della relazione, inoltre sono state elaborate le “carte del rischio assoluto”<sup>5</sup> e le “carte del rischio relativo”<sup>6</sup> nelle quali sono stati posizionati i siti noti e le aree di dispersione di frammenti in rapporto al progetto stradale. La valutazione del rischio archeologico da cui sono scaturite le carte del rischio è stata condotta su due livelli: con il rischio assoluto è stato considerato il grado di antropizzazione antica delle aree individuate, dividendolo in alto, medio e basso a seconda che l'area, sulla base delle conoscenze attuali, presenti o meno un'articolazione complessa comprendente nuclei abitativi, necropoli e/o aree sacre; la valutazione del rischio relativo invece è stata effettuata considerando sostanzialmente la distanza dei siti individuati rispetto al progetto stradale. Anche in questo caso è stata fatta una distinzione in alto, medio e basso a seconda che i siti distino dal tracciato stradale rispettivamente meno di 200 m, tra i 200 e i 500 m o più di 500 m.

Infine è stato anche valutato il grado di interferenza del tracciato con i siti archeologici in relazione alla modalità di esecuzione delle opere.

Oltre a questo studio sono stati condotti sul terreno dei sopralluoghi congiunti tra il personale della Soprintendenza ai BB.CC.AA. di Caltanissetta e dell'Empedocle 2 S.c.p.a., grazie ai quali la Soprintendenza ha individuato ed indicato le aree in cui sarà necessario eseguire degli scavi archeologici preventivamente l'inizio dei lavori di costruzione della nuova strada<sup>7</sup>; Tali aree ricadono esclusivamente nel tratto che va dalla progr. Pk 4+800 alla progr. Pk. 6+800; in questo tratto del nuovo tracciato sono state infatti individuate sei zone che saranno interessate dagli scavi archeologici preventivi, così come indicato nella Relazione della Soprintendenza BB.CC.AA. di Caltanissetta (prot. 213 del 27/10/2010). Tutte e sei queste aree di scavo ricadono in corrispondenza delle due aree di rischio individuate nelle carte del rischio archeologico e nelle schede di sito con i n. 2 e 4.

Prendendo come riferimento le carte del rischio e la relazione archeologica, infatti, si vede come le aree di rischio che vengono toccate direttamente dalla costruzione della nuova strada statale siano poche. Nei primi quattro chilometri del progetto, dall'analisi dei suddetti documenti si evince che l'unica area di interesse archeologico che ricade in questo primo tratto del tracciato è quella individuata e descritta nella scheda di sito n. 1 e individuata nelle carte del rischio archeologico assoluto e relativo con il n. 1<sup>8</sup>. Si tratta di un sito individuato in località Case Candela

<sup>5</sup> Si confrontino le tavole del rischio assoluto: tav 1 e 2 – Progetto Esecutivo

<sup>6</sup> Si confrontino le tavole del rischio relativo: tav da 1 a 5 – Progetto Esecutivo

<sup>7</sup> Per l'individuazione di queste aree si veda la nota della Soprintendenza ai BB.CC.AA di Caltanissetta inviata ad Empedocle con prot. 213 del 27/10/2010 e le relative tavole allegate alla stessa.

<sup>8</sup> Si confrontino la Tav. 1 della “Carta del rischio archeologico assoluto” e la Tav. 1 della “Carta del rischio archeologico relativo”

<i>Cod. elab.: GE207 AR01 Z RH001_A</i>	<i>Titolo: ARCHEOLOGIA</i>	<i>Data: 28/03/11</i>
<i>Nome file: GE207AR01 Z RH001_A Relazione Archeologica</i>	<b>Relazione Tecnica Archeologica</b>	<i>Pagina 3 di 7</i>

dove è presente una "area di frammenti ceramici prevalentemente di età tardo antica diffusi sul pianoro antistante il crinale sud-est di Monte Grottarossa; sul suddetto crinale sono inoltre visibili 2 sepolture ad arcosolio".

Il sito dunque presenta probabilmente una necropoli, oltre ad essere caratterizzato dalla dispersione in superficie di frammenti ceramici.

L'area in questione è stata individuata durante le ricognizioni del 2006 e dista circa 500 m dalla zona che verrà attraversata dal nuovo asse stradale. Il sito è stato pertanto classificato come a medio rischio sia nella carta del rischio assoluto che in quella del rischio relativo avendone considerato i rispettivi parametri di classificazione relativi al "grado di antropizzazione" e alla distanza dal progetto stradale e pertanto l'interferenza del tracciato con il sito archeologico è stata classificata come media.

Andando più avanti si incontra una lunga fascia in cui il nuovo tracciato stradale è stato considerato ad interferenza alta con le evidenze archeologiche note. Siamo in corrispondenza del settore posto grossomodo tra le progressive Pk 4+800 e Pk. 6+800 entro cui ricadono i siti individuati con i numeri 2 e 4 nelle carte del rischio e nelle schede di sito. L'area n. 2 si trova in località Masseria Giulfo e il sito è stato individuato con le ricognizioni del 2006; è un'area di frammenti ceramici di età greca che lambisce per un tratto il nuovo tracciato stradale. Tale sito è stato segnalato come ad alto rischio nella tavola del rischio relativo<sup>9</sup> e in seguito ai sopralluoghi del 15/09/2010 la soprintendenza ai BB.CC.AA. di Caltanissetta ha stabilito che lì vengano condotte delle indagini preventive. L'area soggetta a scavo è stata quindi citata nella Relazione della stessa Soprintendenza e individuata nello stralcio planimetrico allegato con il numero 6<sup>10</sup>. Poco oltre si trova l'area di rischio n. 4<sup>11</sup>. Ci troviamo in corrispondenza di località Grotta d'Acqua dove è presente un abitato indigeno di età protostorica e arcaica già soggetto a vincolo archeologico e pertanto l'area è stata ritenuta ad alto rischio archeologico. In corrispondenza di quest'area la Soprintendenza ha individuato una serie di terreni che verranno lambiti o attraversati dal nuovo tracciato dove sarà necessario eseguire gli scavi preventivi. Si tratta di tutti i settori indicati con i n. 1, 2, 3, 4, e 5 nella Relazione della Soprintendenza ai BB.CC.AA. di Caltanissetta (prot. 213 del 27/10/2010) e individuati nella tavola 1 allegata alla suddetta relazione.

<sup>9</sup> Tavola 1 e 2 "Carta del rischio Archeologico relativo"

<sup>10</sup> Cfr. Relazione della Soprintendenza ai BB.CC.AA di Caltanissetta inviata ad Empedocle con prot. 213 del 27/10/2010 e l'allegata Tavola 2.

<sup>11</sup> Tavola 2 "Carta del rischio Archeologico relativo"

<i>Cod. elab.: GE207 AR01 Z RH001_A</i>	<i>Titolo: ARCHEOLOGIA</i>	<i>Data: 28/03/11</i>
<i>Nome file: GE207AR01 Z RH001_A Relazione Archeologica</i>	<b>Relazione Tecnica Archeologica</b>	<i>Pagina 4 di 7</i>

Dall'analisi delle restanti carte del rischio relativo si può vedere come in nessun'altra zona il tracciato stradale sia stato considerato come interferente con le presenze archeologiche note sul territorio.

Infatti lo studio archeologico eseguito ha evidenziato una media antropizzazione antica dell'area dal km 0+000 al km 14+00 ca. del tracciato, mentre le presenze archeologiche sembrano diradarsi dal km. 15+000 in poi probabilmente a causa delle caratteristiche geomorfologiche stesse dell'area, costituita da calanchi argillosi soggetti a frequenti smottamenti.

Alla luce dei dati raccolti si può ritenere che le attività, che contemplino opere di scavo (aree operative, rilevato, galleria artificiale, varianti ed adeguamenti stradali), da eseguirsi nel primo tratto, siano da ritenersi, per quanto concerne le aree precedentemente indicate, a potenziale rischio archeologico, mentre per il restante tratto stradale il rischio archeologico sembrerebbe più basso.

**Allegati alla presente relazione:**

- ALL.1: Verbale di Sopralluogo del 15 Settembre 2010 tra ANAS, Empedocle 2 e Soprintendenza
- ALL.2: Relazione della Soprintendenza ai BB.CC.AA. di Caltanissetta prot. 213 del 27/10/2010

<i>Cod. elab.: GE207 AR01 Z RH001_A</i>	<i>Titolo: ARCHEOLOGIA</i>	<i>Data: 28/03/11</i>
<i>Nome file: GE207AR01 Z RH001_A Relazione Archeologica</i>	<b>Relazione Tecnica Archeologica</b>	<i>Pagina 5 di 7</i>

## ALLEGATO 1

<i>Cod. elab.: GE207 AR01 Z RH001_A</i>	<i>Titolo: ARCHEOLOGIA</i>	<i>Data: 28/03/11</i>
<i>Nome file: GE207AR01 Z RH001_A Relazione Archeologica</i>	<b>Relazione Tecnica Archeologica</b>	<i>Pagina 6 di 7</i>



**Sede Operativa:**  
EMPEDOCLE 2 s.c.p.a.  
S.S. 640 (AG-CL)-Km 24+100  
92020 Racalmuto (AG)  
tel +39 0922 940111  
Fax +39 0922 940191

**Sede legale:**  
Via Trieste, 76  
48122 Ravenna (Italia)  
tel +39 0544 428111  
fax +39 0544 428554  
P.IVA 02379310390

Prot. nr. 243/10/ML/dg  
Racalmuto, 13 ottobre 2010

Spett.le  
**Alla Soprintendenza  
BB.CC.AA. Di Caltanissetta**  
Sezione Beni Archeologici  
Via Crispi n, 25  
93100 Caltanissetta  
Fax 0934 554967

e.p.c. **ANAS S.p.A**  
**Direzione Centrale  
Programmazione e  
Progettazione Tecnica**  
Via Monzambano n. 10  
00185 ROMA  
*c.a. Ing. M. Fidenzi – R.U.P.*

**ANAS S.p.A**  
**Via Alcide De Gasperi  
90146 Palermo  
fax 091379401**

**Raccomandata a.r. anticipata via fax**

**OGGETTO:** 1° Programma delle opere strategiche (Legge N. 443/2001) itinerario Agrigento - Caltanissetta – A19 – SS n. 640 “di Porto Empedocle – Ammodernamento e adeguamento alla Cat. B del D.M. 05/11/2001 – 2° tratto dal Km 44+000 allo svincolo con la A/19 CUP F91B09000070001

**Trasmissione verbale del 15-10-2010: aree indagini carte del rischio archeologico assoluto e relativo**

Siamo a trasmetterVi il verbale del sopralluogo effettuato giorno 15 settembre 2010 tra le parti indirizzo. Si rimane in attesa di ricevere il verbale in parola, anche per le vie brevi, debitamente sottoscritto.

IL C.G. resta in attesa delle disposizioni di codesta Soprintendenza di Caltanissetta per le indagini preliminari nelle aree oggetto del sopralluogo.

Per ogni ulteriore chiarimento e/o ulteriore informazione rivolgersi all'ing. Costanzo Di Gioia ai numeri cell. 335 8484405 tel. 0922 940111.

Distinti Saluti

Empedocle 2 S.C.P.A  
RSPP  
Ing. Costanzo Di Gioia

Empedocle 2 S.C.P.A  
Il Coordinatore della Progettazione  
Ing. Mario Liti



## RAPPORTO DI SOPRALLUOGO

Data del Sopralluogo 15/09/2010	Luogo della Riunione C.da Grotta D'Acqua C.da Giulfo	N.ro del rapporto 01/10
<p>Il giorno 15 settembre 2010 si sono incontrati le persone in elenco per un sopralluogo congiunto tra il Soggetto Aggiudicatore, la Soprintendenza di Caltanissetta e il Contraente Generale nelle aree indicate nelle planimetrie allegate, dopo aver analizzato le planimetrie del progetto definitivo relativamente a:</p> <ul style="list-style-type: none"> <li>• n. 2 Carte di rischio assoluto</li> <li>• n. 5 Carte di rischio archeologico relativo</li> </ul> <p>Il sopralluogo è quindi avvenuto nelle aree come indicato nella comunicazione n. prot.114/10/ML/dg del 08/09/2010 e della comunicazione n. prot.119/10/ML/dg tranne nell'area di cantierizzazione svincolo Serrafico non interferente con le zone individuate dal rischio archeologico:</p> <p><i>Area 1: innesto sulla viabilità ordinaria (campo sig. Palermo)</i>          L'area si presenta estremamente ricca di materiale ceramico in superficie. Le recenti arature hanno riportato in superficie una notevole quantità di materiale ceramico, databile entro un ampio arco cronologico compreso tra l'età protostorica e l'età tardo- antica, presumibilmente relativo ad un sito pluristratificato.</p> <p><i>Area 2: lato corsia Agrigento</i>          Il terreno non è arato ma ugualmente si rinvencono numerosi frammenti di ceramica di età prevalentemente protostorica.</p> <p><i>Area 3: lato corsia Caltanissetta</i>          Il terreno non è arato ma ugualmente si rinvencono numerosi frammenti di ceramica di età prevalentemente protostorica.</p> <p><i>Area 4: lato corsia Caltanissetta</i>          Il terreno non è arato ma ugualmente si rinvencono numerosi frammenti di ceramica di età prevalentemente protostorica.</p> <p><i>Area 5: lato corsia Caltanissetta</i>          Il terreno non è arato ma ugualmente si rinvencono numerosi frammenti di ceramica di età prevalentemente protostorica.</p> <p><i>Area 6: lato corsia Caltanissetta</i>          Il terreno è stato recentemente arato, si rinvencono numerosi frammenti di ceramica di età protostorica e romana.</p>		<p>RESPONSABILITA'</p>

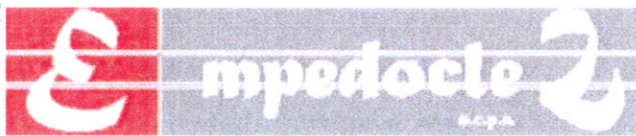

**Sede Operativa:**  
EMPEDOCLE 2 s.c.p.a.  
S.S. 640 (AG-CL)-Km 24+100  
92020 Racalmuto (AG)  
tel +39 0922 940111  
Fax +39 0922 940191

**Sede legale:**  
Via Trieste, 76  
48122 Ravenna (Italia)  
tel +39 0544 428111  
fax +39 0544 428554  
P.IVA 02379310390

Data del Sopralluogo 15/09/2010	Luogo della Riunione C.da Grotta D'Acqua C.da Giulfo	N.ro del rapporto 01/10
<p><i>Sopralluogo località Giulfo</i> Si rinvenno frammenti di ceramica di età greca.</p> <p>I tecnici della Soprintendenza di Caltanissetta hanno quindi individuato che le aree sopra indicate dovranno essere anticipatamente indagate con la realizzazione di trincee.</p> <p>Si resta in attesa della relazione tecnica e delle disposizioni relative alle modalità di esecuzione delle indagini preventive previste redatte dalla Soprintendenza di Caltanissetta.</p>		
Redatto da: Costanzo Di Gioia	Approvato da:	



**Sede Operativa:**  
EMPEDOCLE 2 s.c.p.a.  
S.S. 640 (AG-CL)-Km 24+100  
92020 Racalmuto (AG)  
tel +39 0922 940111  
Fax +39 0922 940191

**Sede legale:**  
Via Trieste, 76  
48122 Ravenna (Italia)  
tel +39 0544 428111  
fax +39 0544 428554  
P.IVA 02379310390

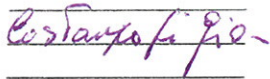
Data del Sopralluogo 15/09/2010	Luogo della Riunione C.da Grotta D'Acqua C.da Giulfo	N.ro del rapporto 01/10
Distribuzione: Presenti in riunione		
Firma dei partecipanti:		
Cognome Nome	Firma	
Ing. Fidenzi (ANAS RUP)		
Ing. Passafiume (ANAS)		
Ing. Di Gioia (Empedocle )		
Archeologo Dott.essa Pinzuti (consulente Empedocle)		
Geom. Sardo (BBCCAA di Caltanissetta)		
Archeologo Dott.essa Sole consulente BBCCAA di Caltanissetta)		

\*\*\*\*\*  
 \*\*\* RAPPORTO TX FAX \*\*\*  
 \*\*\*\*\*

TRASMISSIONE OK

NR. LAVORO	2822
INDIRIZZO DESTINAZ.	00934554967
PSWD/SUBINDIRIZZO	
NOME CORRISPOND.	
ORA INIZ	13/10 13:46
DURATA	00' 31
PAG.	1
RISULTATO	OK



**Sede Operativa:**  
 EMPEDOCLE 2 s.c.p.a.  
 S.S. 640 (AG-CL)-Km 24+100  
 92020 Racalmuto (AG)  
 tel +39 0922 940111  
 Fax +39 0922 940191

**Sede legale:**  
 Via Trieste, 76  
 48122 Ravenna (Italia)  
 tel +39 0544 428111  
 fax +39 0544 428554  
 P.IVA 02379310390

Prot. nr. 243/10/ML/dg  
 Racalmuto, 13 ottobre 2010

Spett.le  
**Alla Soprintendenza  
 BB.CC.AA. Di Caltanissetta**  
 Sezione Beni Archeologici  
 Via Crispi n, 25  
 93100 Caltanissetta  
 Fax 0934 554967

**e.p.c. ANAS S.p.A**  
**Direzione Centrale**  
**Programmazione e**  
**Progettazione Tecnica**  
 Via Monzambano n. 10  
 00185 ROMA  
c.a. Ing. M. Fidenzi - R.U.P.

**ANAS S.p.A**  
**Via Alcide De Gasperi**  
**90146 Palermo**  
**fax 091379401**

**Raccomandata a.r. anticipata via fax**

**OGGETTO:** 1° Programma delle opere strategiche (Legge N. 443/2001) itinerario Agrigento - Caltanissetta - A19 - SS n. 640 "di Porto Empedocle - Ammodernamento e adeguamento alla Cat. B del D.M. 05/11/2001 - 2° tratto dal Km 44+000 allo svincolo con la A/19 CUP F91B09000070001

**Trasmissione verbale del 15-10-2010: aree indagini carte del rischio archeologico assoluto e relativo**

Siamo a trasmetterVi il verbale del sopralluogo effettuato giorno 15 settembre 2010 tra le parti indirizzo. Si rimane in attesa di ricevere il verbale in parola, anche per le vie brevi, debitamente sottoscritto.

IL C.G. resta in attesa delle disposizioni di codesta Soprintendenza di Caltanissetta per le indagini preliminari nelle aree oggetto del sopralluogo.

Per ogni ulteriore chiarimento e/o ulteriore informazione rivolgersi all'ing. Costanzo Di Gioia ai numeri cell. 335 8484405 tel. 0922 940111.

Distinti Saluti

\*\*\*\*\*  
 \*\*\* RAPPORTO TX FAX \*\*\*  
 \*\*\*\*\*

TRASMISSIONE OK

NR. LAVORO	2823
INDIRIZZO DESTINAZ.	0064456224
PSWD/SUBINDIRIZZO	
NOME CORRISPOND.	
ORA INIZ	13/10 13:47
DURATA	01' 04
PAG.	1
RISULTATO	OK



Sede Operativa:  
 EMPEDOCLE 2 s.c.p.a.  
 S.S. 640 (AG-CL)-Km 24+100  
 92020 Racalmuto (AG)  
 tel +39 0922 940111  
 Fax +39 0922 940191

Sede legale:  
 Via Trieste, 76  
 48122 Ravenna (Italia)  
 tel +39 0544 428111  
 fax +39 0544 428554  
 P.IVA 02379310390

Prot. nr. 243/10/ML/dg  
 Racalmuto, 13 ottobre 2010

Spett.le  
 Alla Soprintendenza  
 BB.CC.AA. Di Caltanissetta  
 Sezione Beni Archeologici  
 Via Crispi n, 25  
 93100 Caltanissetta  
 Fax 0934 554967

e.p.c. ANAS S.p.A  
 Direzione Centrale  
 Programmazione e  
 Progettazione Tecnica  
 Via Monzambano n. 10  
 00185 ROMA  
 c.a. Ing. M. Fidenzi - R.U.P.

ANAS S.p.A  
 Via Alcide De Gasperi  
 90146 Palermo  
 fax 091379401

**Raccomandata a.r. anticipata via fax**

**OGGETTO:** 1° Programma delle opere strategiche (Legge N. 443/2001) itinerario Agrigento - Caltanissetta - A19 - SS n. 640 "di Porto Empedocle - Ammodernamento e adeguamento alla Cat. B del D.M. 05/11/2001 - 2° tratto dal Km 44+000 allo svincolo con la A/19 CUP F91B09000070001

**Trasmissione verbale del 15-10-2010: aree indagini carte del rischio archeologico assoluto e relativo**

Siamo a trasmetterVi il verbale del sopralluogo effettuato giorno 15 settembre 2010 tra le parti indirizzo. Si rimane in attesa di ricevere il verbale in parola, anche per le vie brevi, debitamente sottoscritto.

IL C.G. resta in attesa delle disposizioni di codesta Soprintendenza di Caltanissetta per le indagini preliminari nelle aree oggetto del sopralluogo.

Per ogni ulteriore chiarimento e/o ulteriore informazione rivolgersi all'ing. Costanzo Di Gioia ai numeri cell. 335 8484405 tel. 0922 940111.

Distinti Saluti

\*\*\*\*\*  
 \*\*\* RAPPORTO TX FAX \*\*\*  
 \*\*\*\*\*

TRASMISSIONE OK

NR. LAVORO	2824
INDIRIZZO DESTINAZ.	0091379401
PSWD/SUBINDIRIZZO	
NOME CORRISPOND.	
ORA INIZ	13/10 13:48
DURATA	00' 26
PAG.	1
RISULTATO	OK



Sede Operativa:  
 EMPEDOCLE 2 s.c.p.a.  
 S.S. 640 (AG-CL)-Km 24+100  
 92020 Racalmuto (AG)  
 tel +39 0922 940111  
 Fax +39 0922 940191

Sede legale:  
 Via Trieste, 76  
 48122 Ravenna (Italia)  
 tel +39 0544 428111  
 fax +39 0544 428554  
 P.IVA 02379310390

Prot. nr. 243/10/ML/dg  
 Racalmuto, 13 ottobre 2010

Spett.le  
**Alla Soprintendenza  
 BB.CC.AA. Di Caltanissetta**  
 Sezione Beni Archeologici  
 Via Crispi n. 25  
 93100 Caltanissetta  
 Fax 0934 554967

e.p.c. **ANAS S.p.A**  
**Direzione Centrale  
 Programmazione e  
 Progettazione Tecnica**  
 Via Monzambano n. 10  
 00185 ROMA  
c.a. Ing. M. Fidenzi - R.U.P.

**ANAS S.p.A**  
**Via Alcide De Gasperi**  
**90146 Palermo**  
**fax 091379401**

**Raccomandata a.r. anticipata via fax**

**OGGETTO:** 1° Programma delle opere strategiche (Legge N. 443/2001) itinerario Agrigento - Caltanissetta - A19 - SS n. 640 "di Porto Empedocle - Ammodernamento e adeguamento alla Cat. B del D.M. 05/11/2001 - 2° tratto dal Km 44+000 allo svincolo con la A/19 CUP F91B09000070001

**Trasmissione verbale del 15-10-2010: aree indagini carte del rischio archeologico assoluto e relativo**

Siamo a trasmetterVi il verbale del sopralluogo effettuato giorno 15 settembre 2010 tra le parti indirizzo. Si rimane in attesa di ricevere il verbale in parola, anche per le vie brevi, debitamente sottoscritto.

IL C.G. resta in attesa delle disposizioni di codesta Soprintendenza di Caltanissetta per le indagini preliminari nelle aree oggetto del sopralluogo.

Per ogni ulteriore chiarimento e/o ulteriore informazione rivolgersi all'ing. Costanzo Di Gioia ai numeri cell. 335 8484405 tel. 0922 940111.

Distinti Saluti



## ALLEGATO 2

<i>Cod. elab.: GE207 AR01 Z RH001_A</i>	<i>Titolo: ARCHEOLOGIA</i>	<i>Data: 28/03/11</i>
<i>Nome file: GE207AR01 Z RH001_A Relazione Archeologica</i>	<b>Relazione Tecnica Archeologica</b>	<i>Pagina 7 di 7</i>



Regione Siciliana  
 Assessorato dei Beni Culturali e  
 dell'Identità Siciliana  
 Dipartimento dei Beni Culturali e dell'Identità  
 Siciliana  
[www.regione.sicilia.it/beniculturali](http://www.regione.sicilia.it/beniculturali)

Servizio Soprintendenza  
 Beni Culturali e Ambientali  
 di Caltanissetta

via F. Crispi, 25 - 93100 Caltanissetta  
 tel. 3356681852 - fax 0934554967  
 sopricl.area@regione.sicilia.it  
[www.regione.sicilia.it/beniculturali/sopricl](http://www.regione.sicilia.it/beniculturali/sopricl)

U.O. VIII / Beni archeologici  
 Via F. Crispi 25, Caltanissetta

Partita Iva 02711070827  
 Codice Fiscale 80012000826

ARCHIVIO EMPEDOCLE 2 s.c.p.a.	
PROG.	203
PROG. SUP.	
PROG. SPS	
PROG. RUT	
PROG. RESP	
PROG. C.AMB.	
PROG. R.AMB.	
PROG. RCC	
PROG. DT	
PROG. AFF	
PROG. SG	
PROG. SA	

PROT. 213

DEL 27/10/2010

OGGETTO: 1° programma delle opere strategiche (legge n. 443/2001). Itinerario Agrigento-Caltanissetta A 19 - SS 640 "di Porto Empedocle-Ammodernamento e adeguamento alla cat. B del D.M. 05-11-2001- Secondo tratto dal KM 44+00 allo svincolo con la A19

Spett.le Empedocle 2 s.c.p.a.  
 SS 640 (AG-CL) KM 24+100  
 92020 Racalmuto (AG)  
 C.A. Ing. C. Di Gioia

Spett.le ANAS S.p.A  
 Direzione centrale  
 Programmazione e progettazione tecnica  
 Via Monzambano, n. 10  
 00185 ROMA  
 C.A. Ing. M. Fidenzi-R.U.P.

Spett.le ANAS S.p.A.  
 Via A. De Gasperi  
 90146 Palermo

Facendo seguito alle intercorse comunicazioni e da ultimo al sopralluogo congiunto del 15 settembre 2010, si comunica che le aree in cui dovranno essere effettuati i saggi archeologici preventivi sono:

1. Il terreno indicato col n. 1 nella tav 1 dell'allegata cartografia (da considerarsi parte integrante della presente relazione) che limita il lato nord del raddoppio e in cui passeranno un raccordo ed una strada secondaria di servizio all'asse principale. La ricognizione, favorita dalla recente aratura, ha infatti evidenziato la presenza di numerosissimi frammenti di età preistorica e di età romana, tra cui alcuni di sigillata africana. Il predetto terreno, nel quale in atto è impiantato un giovane uliveto, è ubicato ai piedi del Monte Grotta d'Acqua, sede di un insediamento indigeno di età arcaica e della correlata necropoli di tombe a grotticella, tutt'oggi ben visibile sul fianco dello stesso monte.
2. Il terreno contrassegnato dal n. 2 (tav. 1,2), posto immediatamente a Sud-Est rispetto al terreno 1. Esso è caratterizzato dalla presenza di ceramica acroma di V-IV secolo a. C. fra cui spicca, in particolare, un'ampia porzione di orlo di mortaio. Questo terreno, come da progetto, è destinato ad essere attraversato dal raddoppio di prossima costruzione.



3. Il terreno n. 3 (tav. 1,3), posto a SO rispetto al terreno indicato come n. 1 e in prossimità di alcuni capannoni privi di copertura. Qui la ricognizione ha evidenziato la presenza di numerosi frammenti ceramici di età protostorica. Nel terreno in questione sono previsti sbancamenti destinati a livellarne la quota al piano stradale definitivo.
4. Il terreno n. 4 (tav. 1,4) posto a sud del terreno n. 1 e ricadente lungo la corsia lato Caltanissetta. Qui è stata individuata la presenza di frammenti ceramici di età arcaica e classica. Anche in questo terreno sono previsti sbancamenti destinati a livellarne la quota al piano stradale definitivo.
5. Il terreno n. 5 (tav. 1,5), immediatamente a ovest del n. 4, che, al momento del sopralluogo, presentava segni di aratura profonda e in cui sono stati pure rilevati frammenti ceramici di età arcaica e classica.
6. Il terreno n. 6 (tav. 2, 6), anch'esso arato al momento del sopralluogo, si trova lungo la corsia lato Agrigento, tra un piccolo poggio caratterizzato dalla presenza di un casolare diruto e il predetto tracciato stradale: anche in quest'area sono stati riscontrati numerosi frammenti e, in particolare solenes di età arcaica. Il terreno n. 6 fa parte della contrada Giulfo, ove ricade l'omonimo rilievo già noto per la presenza di evidenze archeologiche e in parte soggetto a vincolo a cura della Soprintendenza di Caltanissetta.

Per tutto quanto sopra dettagliato, si resta a disposizione per gli indispensabili raccordi operativi e per i tempestivi contatti in vista dell'avvio dei lavori di scavo archeologico.

Il Dirigente responsabile dell'U.O. VIII

Dott.ssa Carla Guzzone

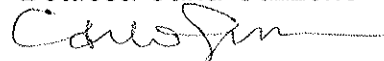

Il Soprintendente  
Arch. Matteo Sgognamiglio



---

(se non compilato il responsabile è il dirigente preposto alla struttura organizzativa)

Stanza \_\_\_\_\_ Piano \_\_\_\_\_ Tel. \_\_\_\_\_ Durata procedimento \_\_\_\_\_ (ove non previsto da leggi o regolamenti è di 30 giorni)

Ufficio Relazioni con il Pubblico (URP) – urpsoprici@regione.sicilia.it - Responsabile: dott.ssa Donata Giunta

Stanza \_\_\_\_\_ Piano \_\_\_\_\_ Tel. \_\_\_\_\_ Orario e giorni ricevimento \_\_\_\_\_



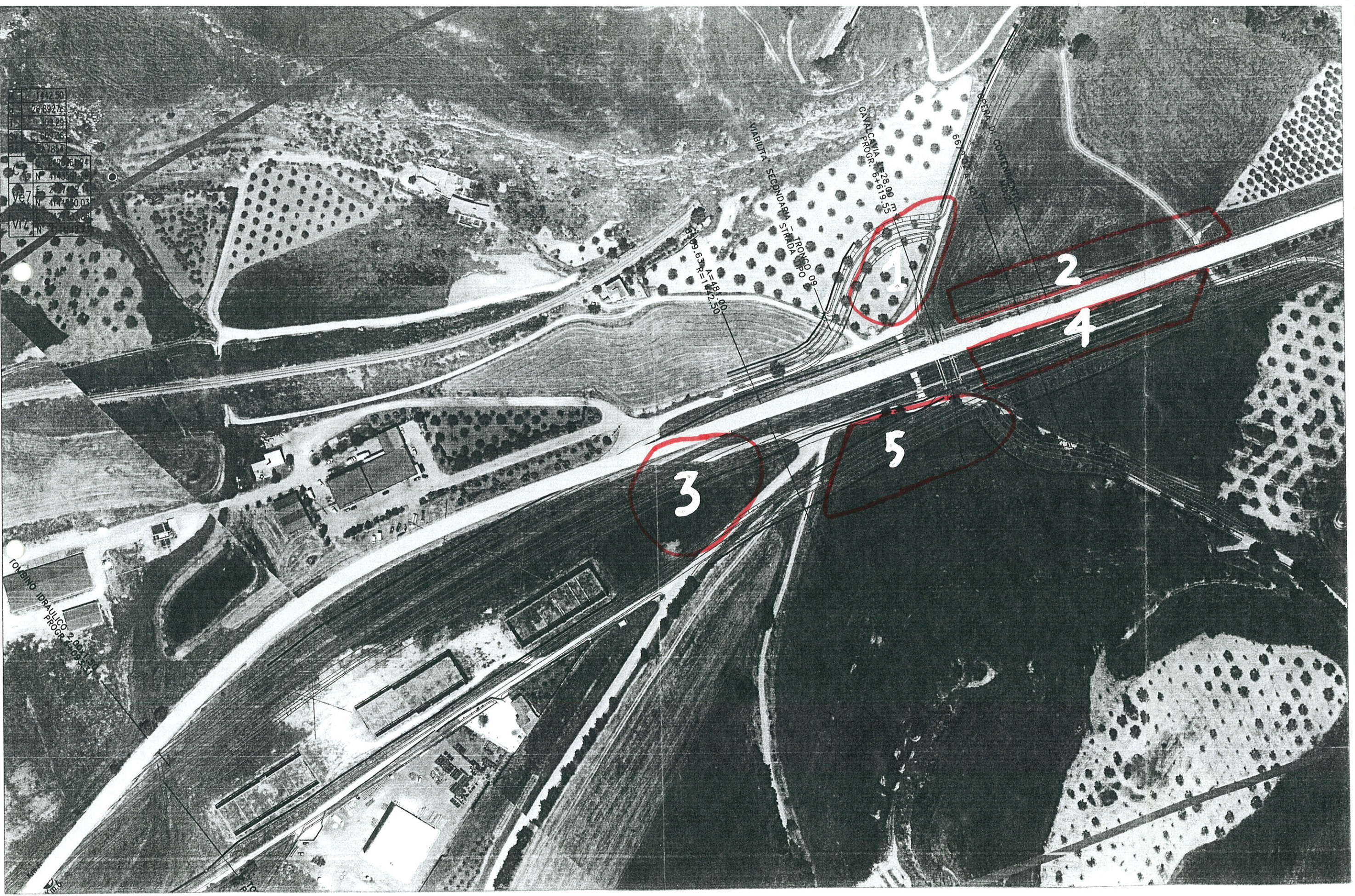

FOTOCOPIATA EN. *WORLD ANAS*



E 242587.95  
N 414509.12  
E 242673.77  
N 414025.73

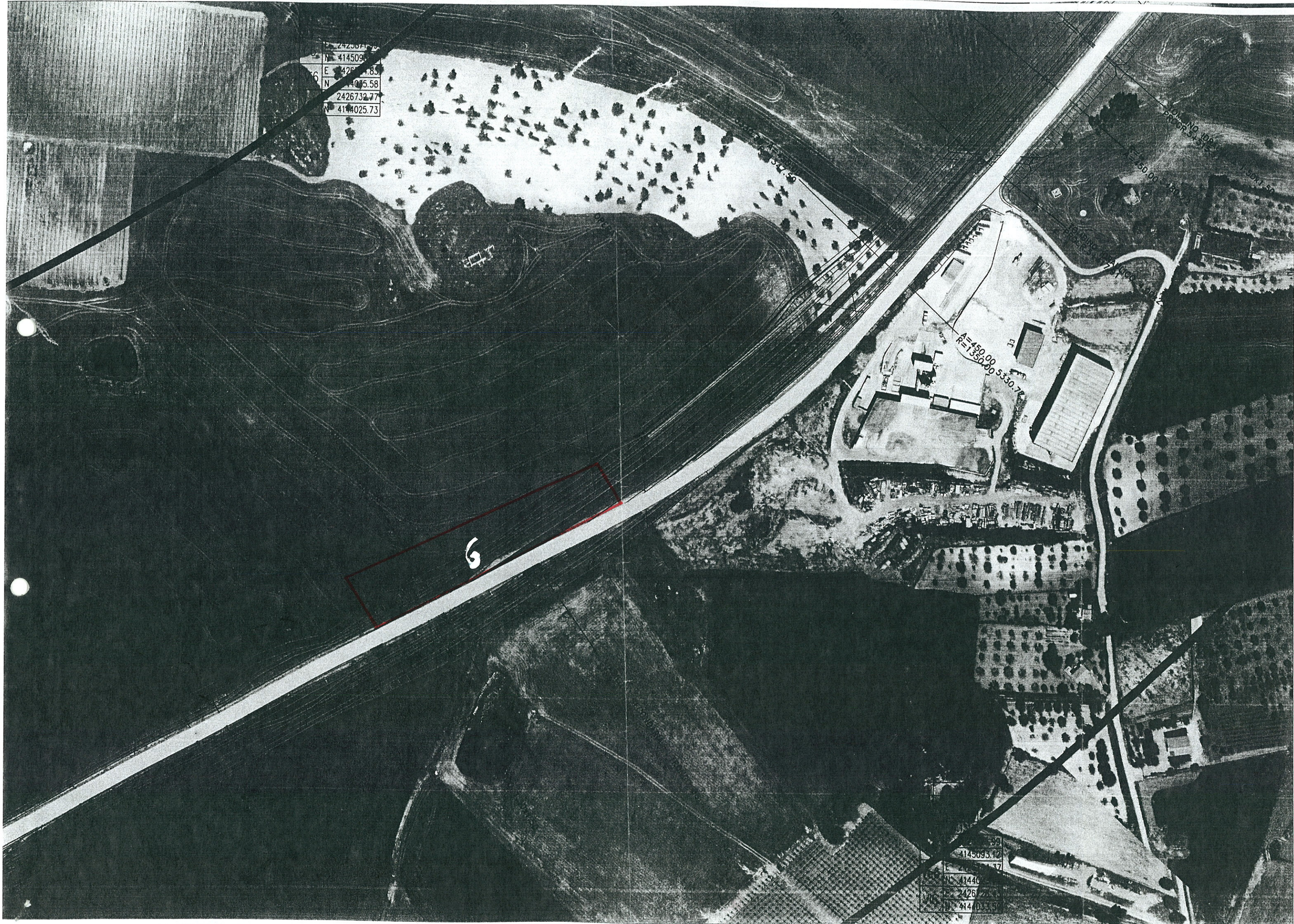

E 242673.77  
N 414509.12  
E 242673.77  
N 414025.73

FOTO COPIATA R.N. x RELAZIONE A D.A.S.