

SCALA QUOTE 1:200
SCALA DISTANZE 1:2000

+400 m s.l.m.

NUMERO SEZIONI	98	99	100	101	102	103	104	105	106	107	108	109	110	111	112	113	114	115	116	117	118	119	120	121	122	123	124	126	127	128	129	130	131	132	133
DISTANZE PARZIALI	50,00	50,00	50,00	50,00	50,00	50,00	50,00	50,00	50,00	50,00	50,00	50,00	50,00	50,00	50,00	50,00	50,00	50,00	50,00	50,00	50,00	50,00	50,00	50,00	50,00	50,00	50,00	50,00	50,00	50,00	50,00	50,00	50,00	50,00	50,00
DISTANZE PROGRESSIVE	4+000,00	4+050,00	4+100,00	4+150,00	4+200,00	4+250,00	4+300,00	4+350,00	4+400,00	4+450,00	4+500,00	4+550,00	4+600,00	4+650,00	4+700,00	4+750,00	4+800,00	4+850,00	4+900,00	4+950,00	5+000,00	5+050,00	5+100,00	5+150,00	5+200,00	5+250,00	5+300,00	5+350,00	5+400,00	5+450,00	5+500,00	5+550,00	5+600,00	5+650,00	5+700,00
QUOTE TERRENO	462,78	458,31	452,04	445,77	439,50	433,23	426,96	420,69	414,42	408,15	401,88	395,61	389,34	383,07	376,80	370,53	364,26	357,99	351,72	345,45	339,18	332,91	326,64	320,37	314,10	307,83	301,56	295,29	289,02	282,75	276,48	270,21	263,94	257,67	251,40
QUOTE PROGETTO	462,78	462,78	462,78	462,78	462,78	462,78	462,78	462,78	462,78	462,78	462,78	462,78	462,78	462,78	462,78	462,78	462,78	462,78	462,78	462,78	462,78	462,78	462,78	462,78	462,78	462,78	462,78	462,78	462,78	462,78	462,78	462,78	462,78	462,78	462,78
ETOMETRICHE	49	50	51	52	53	54	55	56	57	58	59	60	61	62	63	64	65	66	67	68	69	70	71	72	73	74	75	76	77	78	79	80	81	82	

- LEGENDA**
- INDAGINI GEONOSTICHE E GEOFISICHE
- SONDAGGIO A CAROTTAGGIO CONTINUO NON ATTREZZATO
 - SONDAGGIO A CAROTTAGGIO CONTINUO ATTREZZATO CON PIEZOMETRO
 - SONDAGGIO A CAROTTAGGIO CONTINUO ATTREZZATO CON TUBO INCLINOMETRICO
 - SONDAGGIO A CAROTTAGGIO CONTINUO ATTREZZATO PER SISMICA IN FORO
 - PROVA PENETROMETRICA STATICA
 - MASW + HVSR
 - RIFRAZIONE
 - GEOELETTICA
- INDAGINI GEONOSTICHE ESISTENTI
- SONDAGGI A CAROTTAGGIO CONTINUO: Campagna indagini Italferr 2015/16
 - SONDAGGI A CAROTTAGGIO CONTINUO: Campagna indagini Lotto 4 - 2018
 - SONDAGGI GEONOSTICHE BIBLIOGRAFICHE
 - SONDAGGI A CAROTTAGGIO CONTINUO: Campagna indagini ANAS 2000
 - SONDAGGI A CAROTTAGGIO CONTINUO: Campagna indagini Lotto 4b - 2019
 - PROVE PENETROMETRICHE STATICHE: Campagna indagini Lotto 4b - 2019
 - PROVE PENETROMETRICHE DINAMICHE PESANTI: Campagna indagini Lotto 4b - 2019

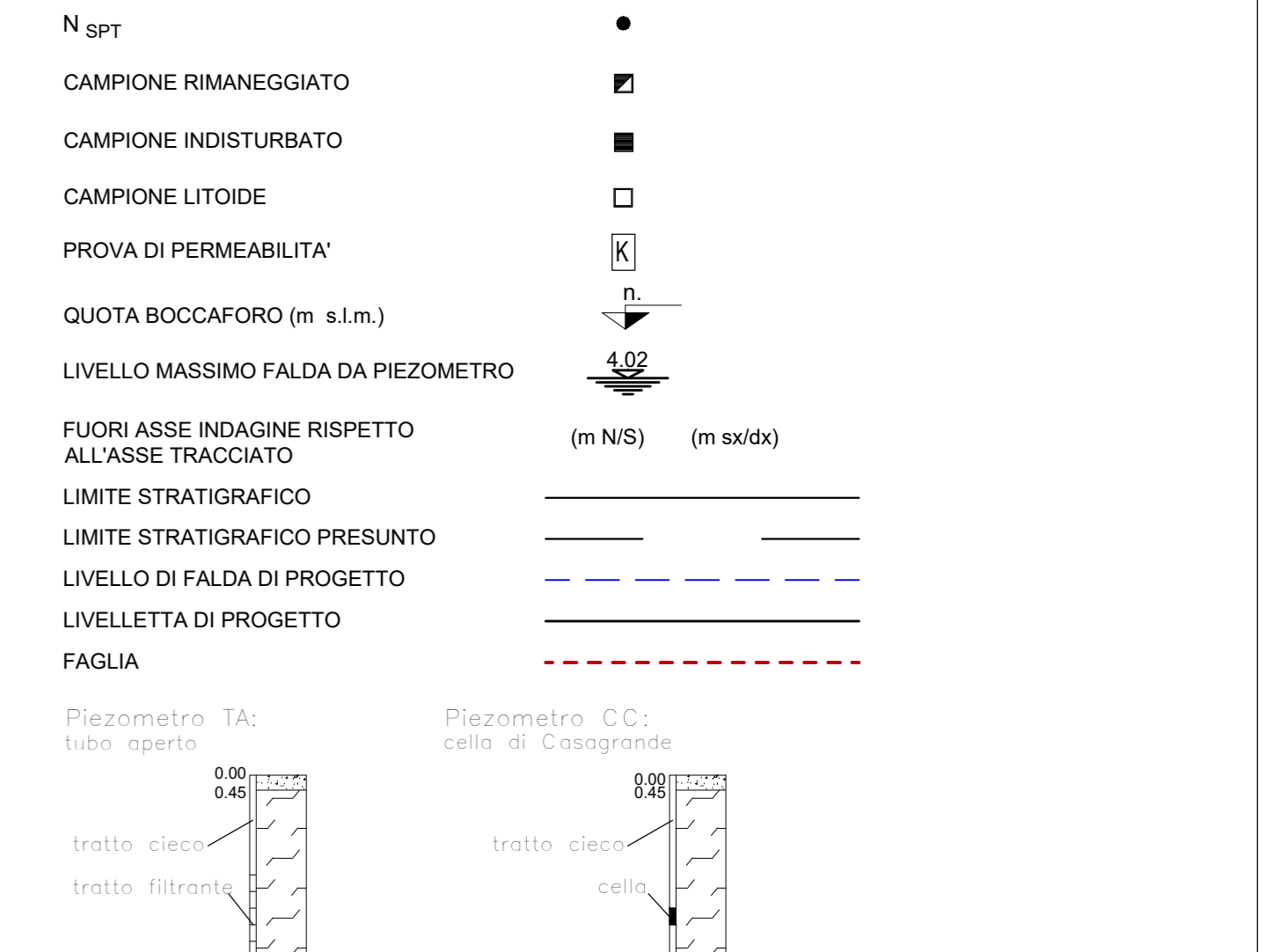

- UNITA' GEOTECNICHE**
- Rv TERRENO VEGETALE
 - Ra MATERIALE DI RIPIRTO ANTROPICO
 - a DEPOSITI ELUVIO COLLUVIALI: LIMI ARGILLOSO SABBIOSI CON FREQUENTI GHIAIE E CIOTTOLI
 - ba ALLUVIONI RECENTI COESIVE: ARGILLA LIMOSA DEBOLMENTE SABBIOSA
 - bg ALLUVIONI RECENTI INCOERENTI: SABBIA CON GHIAIA
 - bs ALLUVIONI RECENTI INCOERENTI: SABBIA LOCALMENTE LIMOSA
 - bn ALLUVIONE TERRAZZATA ANTICA
 - MS2 SABBIE DI COZZO CAMPANA
 - cap-c CAPPELLACCIO ALTERATO DELLA FORMAZIONE DI BASE: ARGILLA LIMOSA
 - cap-s CAPPELLACCIO ALTERATO DELLA FORMAZIONE DI BASE: SABBIA LIMOSA
 - TRV FORMAZIONE DI TERRAVECCHIA: ARGILLA DA DEBOLMENTE MARNOSA A MARNOSA
 - TRVg FORMAZIONE DI TERRAVECCHIA: ARENARIE E SABBIE ALTERNATE CON PELTI
 - TRVb FORMAZIONE DI TERRAVECCHIA: ARGILLA LIMOSA MARNOSA A STRUTTURA BRECCIATA
 - FYN3 FLYSH NUMIDICO: ARGILLITI, ARGILLA CON LIVELLI MARNOSO CALCAREI (Y) ARENARIE/ALCAREI
 - AVF ARGILLE VARIEGATE: ARGILLA MARNOSA (SCL. CLASTI ARGILLITICI E SILTOSI)
 - CFR COLTRE IN FRANA QUIESCENTE
- UNITA' GEOLOGICHE**
- R
 - a
 - ba
 - bg
 - bs
 - bn
 - MS2
 - cap-c
 - cap-s
 - TRV
 - TRVg
 - TRVb
 - FYN3
 - AVF
 - CFR

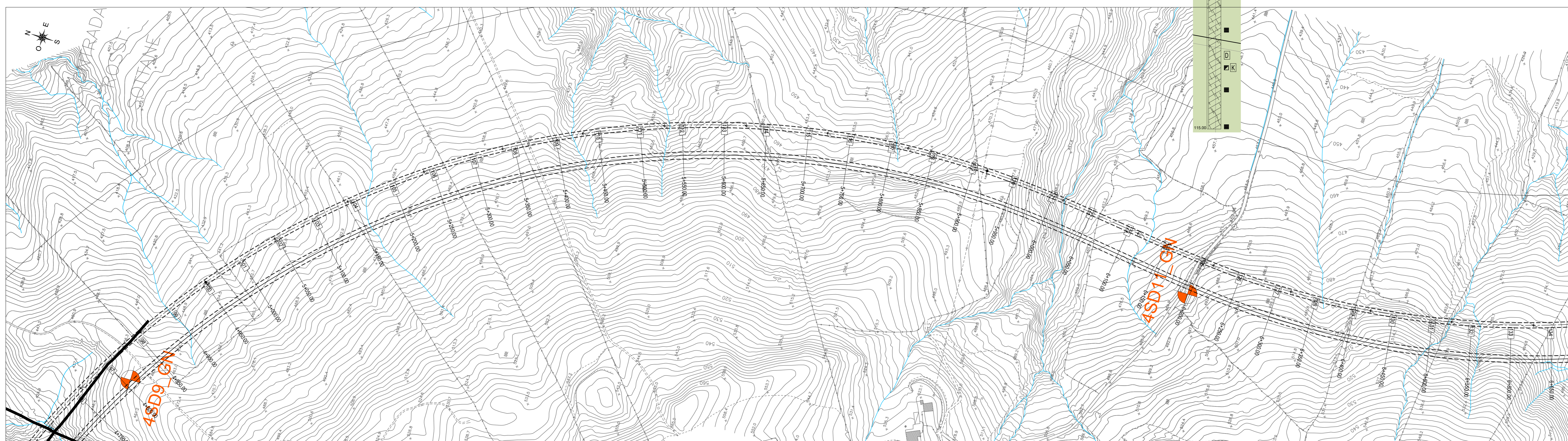

COMMITTENTE:

RFI
RETE FERROVIARIA ITALIANA
GRUPPO FERROVIE DELLO STATO ITALIANE

PROGETTAZIONE:

ITALFER
SUPERINTEGRAZIONE DELLO STATO ITALIANO

DIRETTRICE FERROVIARIA MESSINA - CATANIA - PALERMO

NUOVO COLLEGAMENTO PALERMO - CATANIA

U.O. OPERE CIVILI E GESTIONE DELLE VARIANTI

PROGETTO DEFINITIVO

TRATTA NUOVA ENNA - DITTAINO (LOTTO 4B)

GEOTECNICA
PROFILI LONGITUDINALI GEOTECNICI

Profilo geotecnico - Lotto 4b - 4 di 10

SCALA: 1:2000/200

COMMESSA	LOTTO	FASE	ENTE	TIPO DOC.	OPERA/DISCIPLINA	PROGR.	REV.
RS3V	40	D	09	F6	GE0001	004	A

Rev.	Descrizione	Redatto	Data	Verificato	Data	Approvato	Data	Autografo	Data
A	Emissione esecutiva	S. Cossogrande	Novembre 2019	M. Di Stefano	Novembre 2019	F. Scognamiglio	Novembre 2019	[Firma]	Novembre 2019

File: RS3V40D09F6GE0001004A.dwg n. Etab.: 738