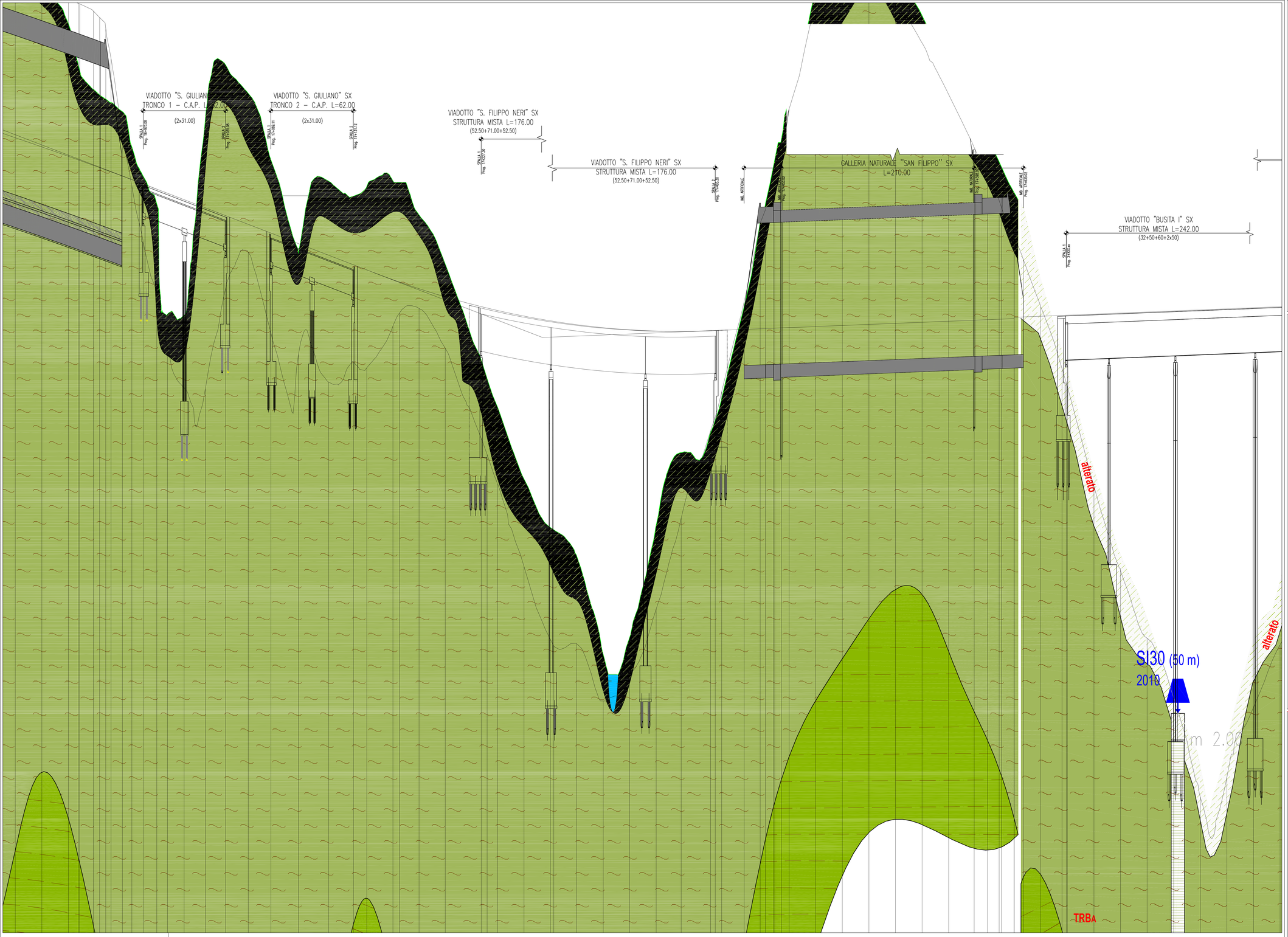

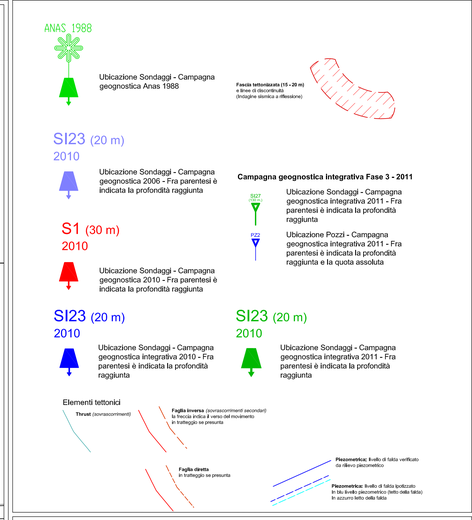

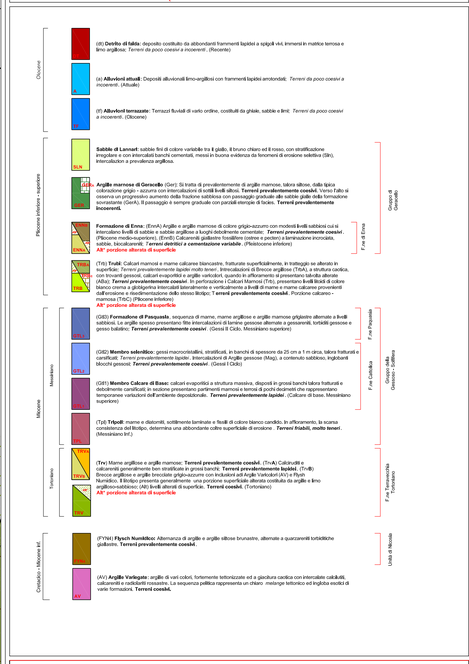

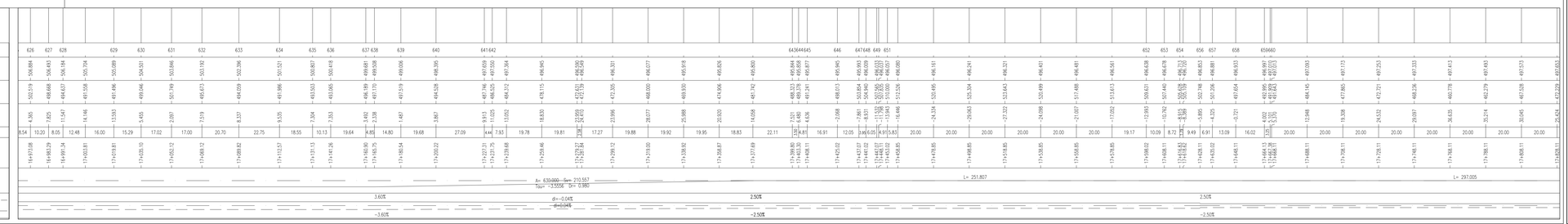

ANAS S.p.A.
DIREZIONE CENTRALE PROGRAMMAZIONE PROGETTAZIONE

PA 12/09
CORRIDOIO PLURIMODALE TIRRENICO - NORD EUROPA
ITINERARIO AGRIGENTO - CALTANISSETTA - A19
S.S. N° 640 "DI PORTO EMPEDOCLE"
AMMODERNAMENTO E ADEGUAMENTO ALLA CAT. B DEL D.M. 5.11.2001
Dal km 44+000 allo svincolo con l'A19

PROGETTO ESECUTIVO

Contraente Generale: Empedocle s.c.p.a.

GEOLOGIA E IDROGEOLOGIA

Profili geologici di dettaglio Viadotti
Profilo geologico di dettaglio viadotto S. Filippo Neri - San Giuliano
Asse direzione Agrigento - A19
Tav. 01

Codice Unico Progetto (CUP) : F91B09000070001
Codice Elaborato:

PA12_09 - E	0 0 0	G E 2 0 8	G I 0 7	Z F X	0 0 5	A	Scala 1:1000/100

REV.	DATA	DESCRIZIONE	REDATTO	VERIFICATO	APPROVATO	AUTORIZZATO
F						
E						
D						
C						
B						
A	Aprile 2011	EMISSIONE	M. D'ANGELO	A.TURSO	M. LITI	P. PAGLINI

Responsabile del procedimento: Ing. MAURIZIO LITI

Il Progettista: Dott. Ing. GIAN LUCA MENCHINI – Ordine degli Ingegneri di Firenze N° 4553
Il Consulente: Dott. Geol. ADRIANO TURSO – Ordine Regionale dei Geologi della Sicilia n° 1400
Dott. Geol. D'ANGELO MAURIZIO – Ordine Regionale dei Geologi della Sicilia n° 1607
Il Coordinatore per la sicurezza in fase di progetto: Dott. Ing. ALESSANDRO SALVINI – Ordine degli Ingegneri di Roma n° 14853
Il Direttore dei lavori: Dott. Ing. PEPPINO IMPASCIATO – Ordine degli Ingegneri di Roma n° 14447