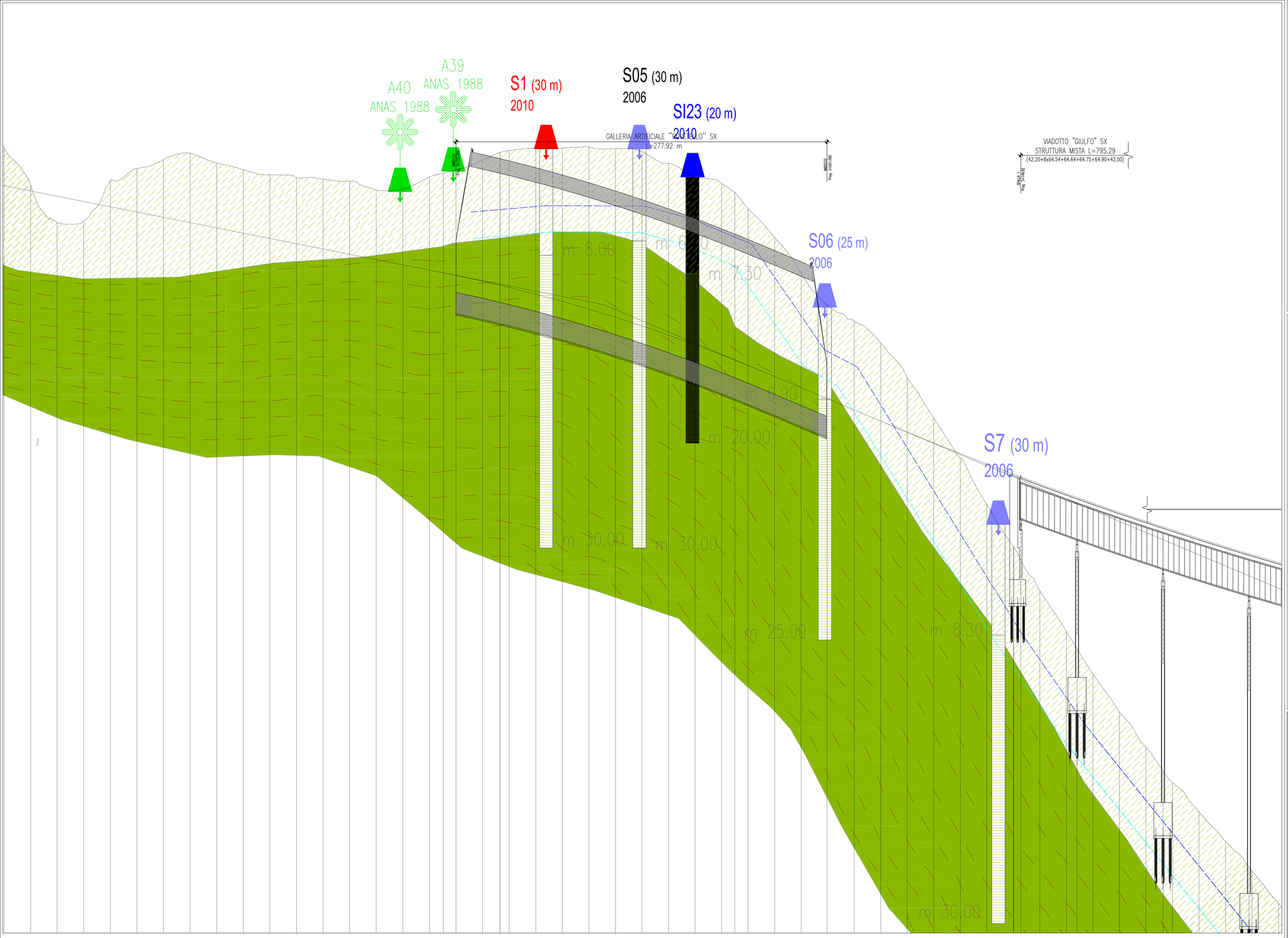

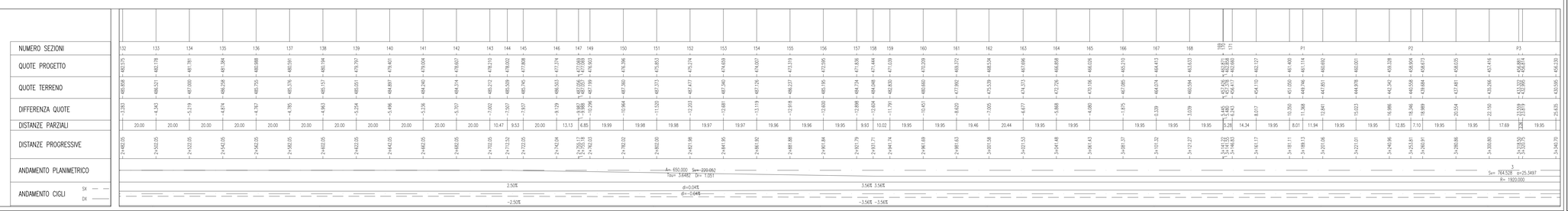

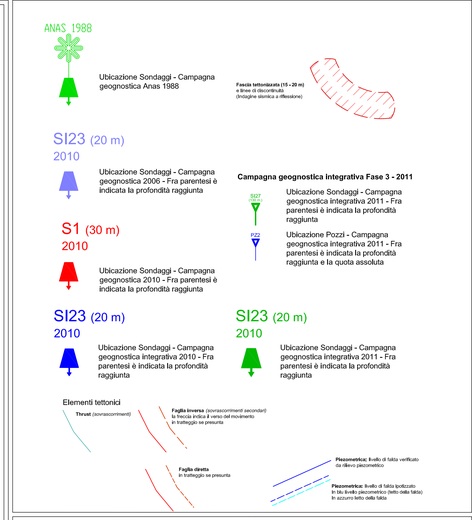

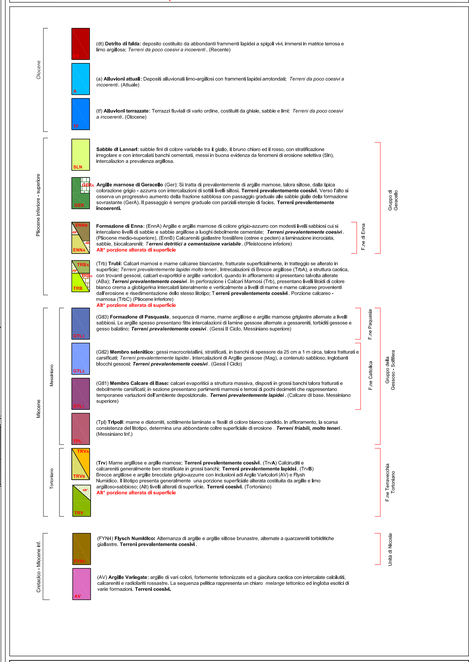

ANAS S.p.A.
DIREZIONE CENTRALE PROGRAMMAZIONE PROGETTAZIONE

PA 12/09
CORRIDOIO PLURIMODALE TIRRENICO - NORD EUROPA
ITINERARIO AGRIGENTO - CALTANISSETTA - A19
S.S. N° 640 "DI PORTO EMPEDOCLE"
AMMODERNAMENTO E ADEGUAMENTO ALLA CAT. B DEL D.M. 5.11.2001
Dal km 44+000 allo svincolo con l'A19

PROGETTO ESECUTIVO

Contraente Generale: Empedocle s.c.p.a.

GEOLOGIA E IDROGEOLOGIA

Profili geologici di dettaglio Viadotti
Profilo geologico di dettaglio viadotto Giulfo
Asse direzione A19 - Agrigento
Tav. 1/2

Codice Unico Progetto (CUP) : F91B09000070001
Codice Elaborato:

| | | |