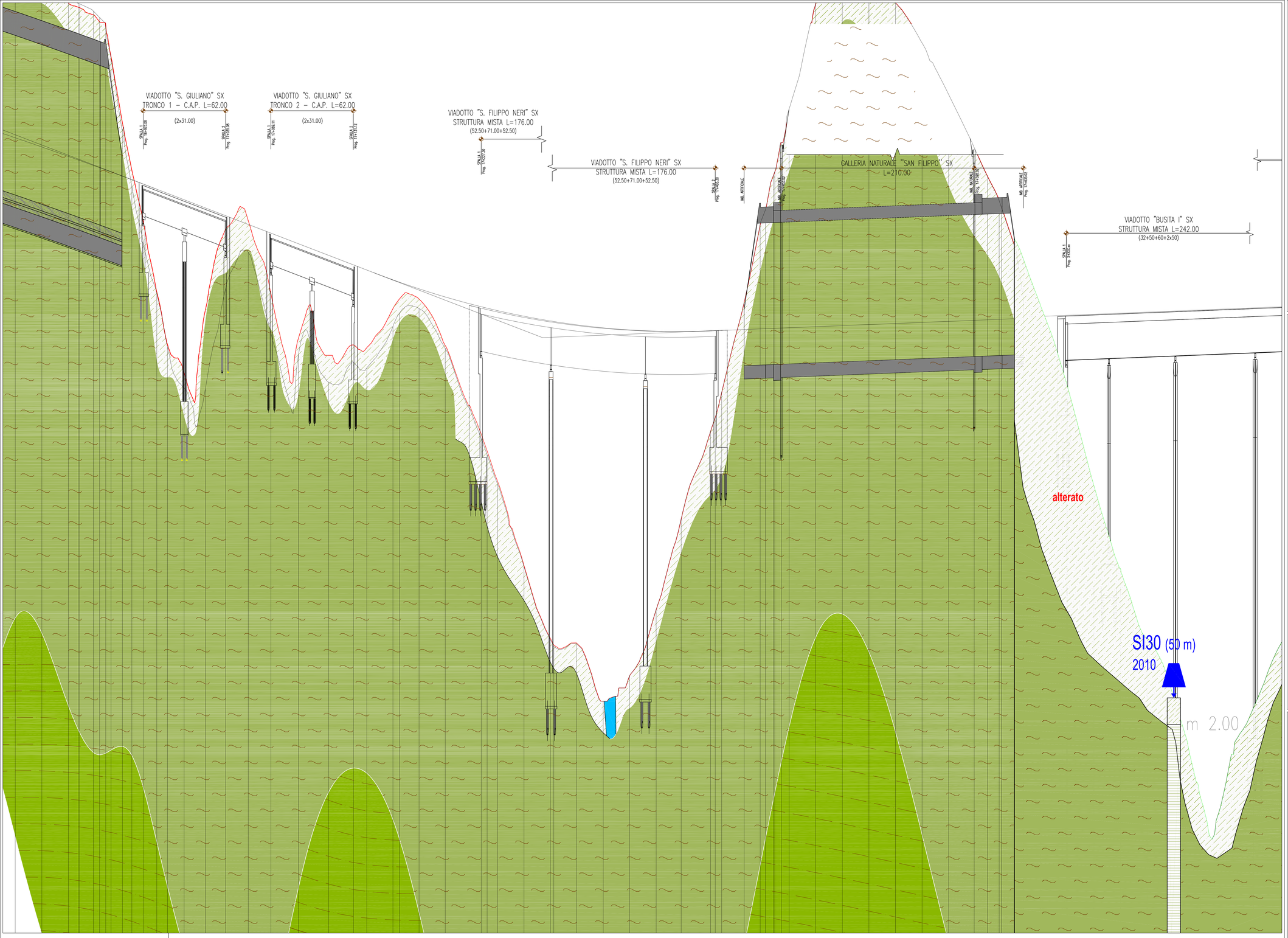

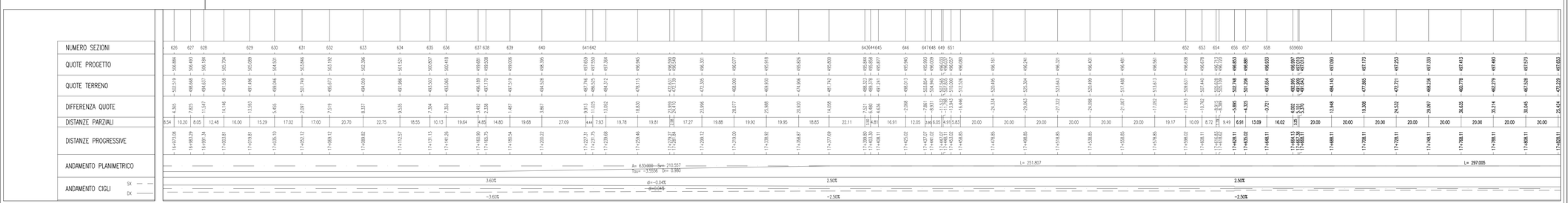

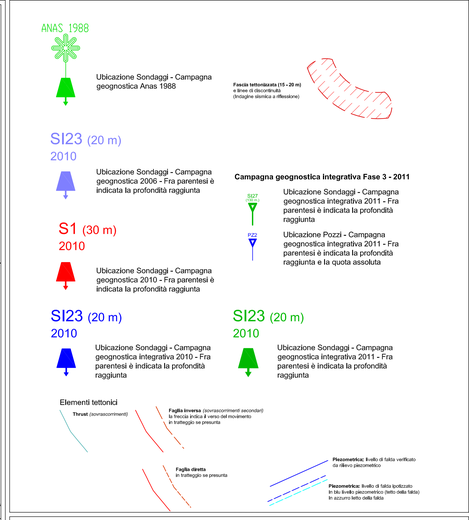

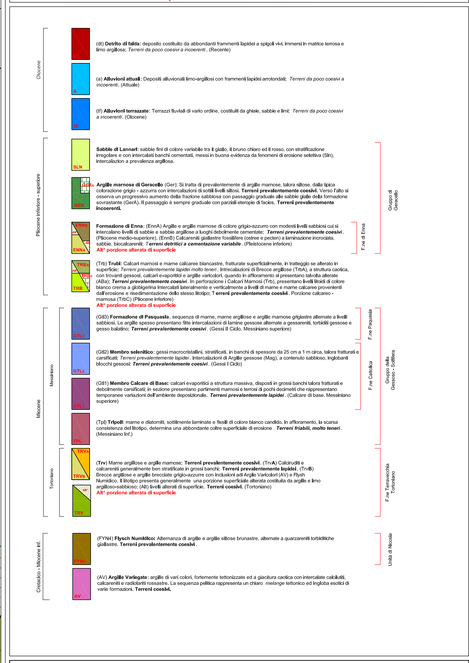

ANAS S.p.A.
DIREZIONE CENTRALE PROGRAMMAZIONE PROGETTAZIONE

PA 12/09
CORRIDOIO PLURIMODALE TIRRENICO - NORD EUROPA
ITINERARIO AGRIGENTO - CALTANISSETTA - A19
S.S. N° 640 "DI PORTO EMPEDOCLE"
AMMODERNAMENTO E ADEGUAMENTO ALLA CAT. B DEL D.M. 5.11.2001
Dal km 44+000 allo svincolo con l'A19

PROGETTO ESECUTIVO

Contraente Generale: mpedocle s.c.p.a.

GEOLOGIA E IDROGEOLOGIA

Profili geologici di dettaglio Viadotti
Profilo geologico di dettaglio viadotto S. Filippo Neri - San Giuliano
Asse direzione A19 - Agrigento
Tav. 01

Codice Unico Progetto (CUP) : F91B09000070001

Codice Elaborato:

PA12_09 - E	0 0 0	G E 2 0 8	G I 0 7	Z F X	0 1 7	A	Scala 1:1000/100

REV.	DATA	DESCRIZIONE	REDATTO	VERIFICATO	APPROVATO	AUTORIZZATO
F						
E						
D						
C						
B						
A	Aprile 2011	EMISSIONE	M. D'ANGELO	A.TURSO	M. LITI	P. PAGLINI

Responsabile del procedimento: Ing. MAURIZIO LITI

Il Progettista: Dott. Ing. GIAN LUCA MENCHINI – Ordine degli Ingegneri di Firenze N° 4933

Il Consulente: Dott. Geol. A. TURSO Adriano – Ordine Inter-regionale Calabria-Lucania n° 1400

Il Responsabile del Geologia: Dott. Geol. D'ANGELO MAURIZIO – Albo n° 1807

Il Coordinatore per la sicurezza in fase di progetto: Dott. Ing. BERNARDO SALVIO PEPPINO – Ordine degli Ingegneri di Roma n° 14453

Il Direttore dei lavori: Dott. Ing. PEPPINO MARGHERITO – Ordine degli Ingegneri di Roma n° 14447