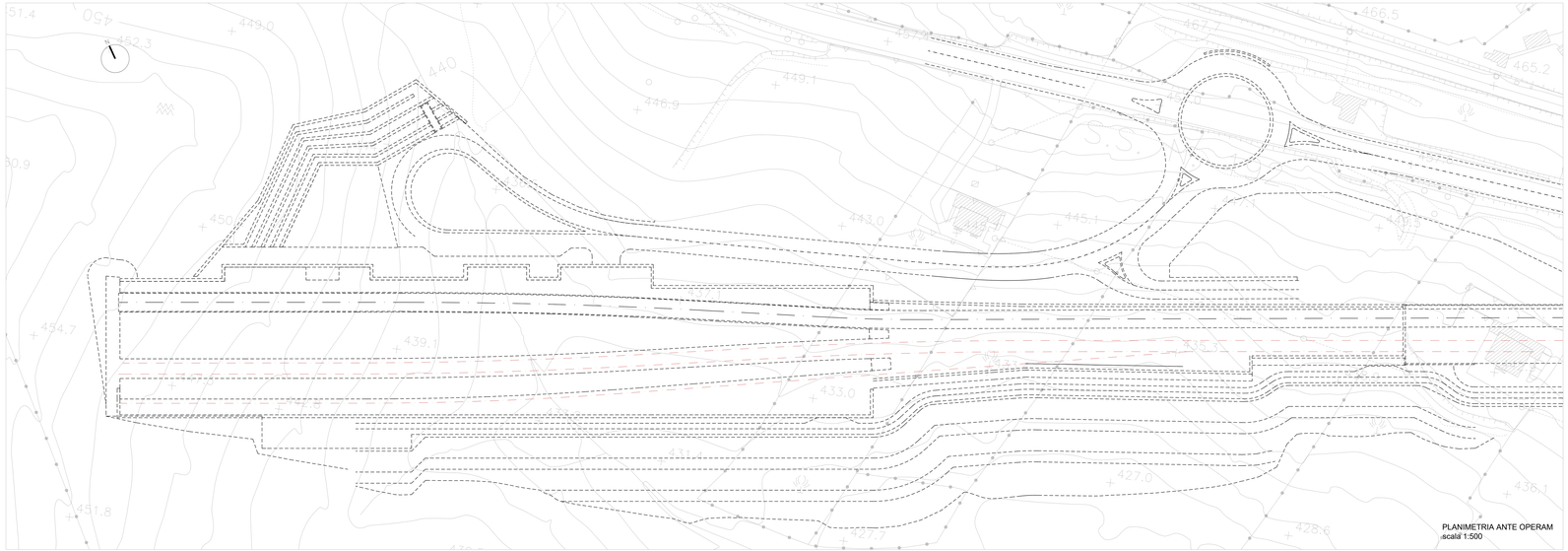

PLANIMETRIA ANTE OPERAM
scala 1:500

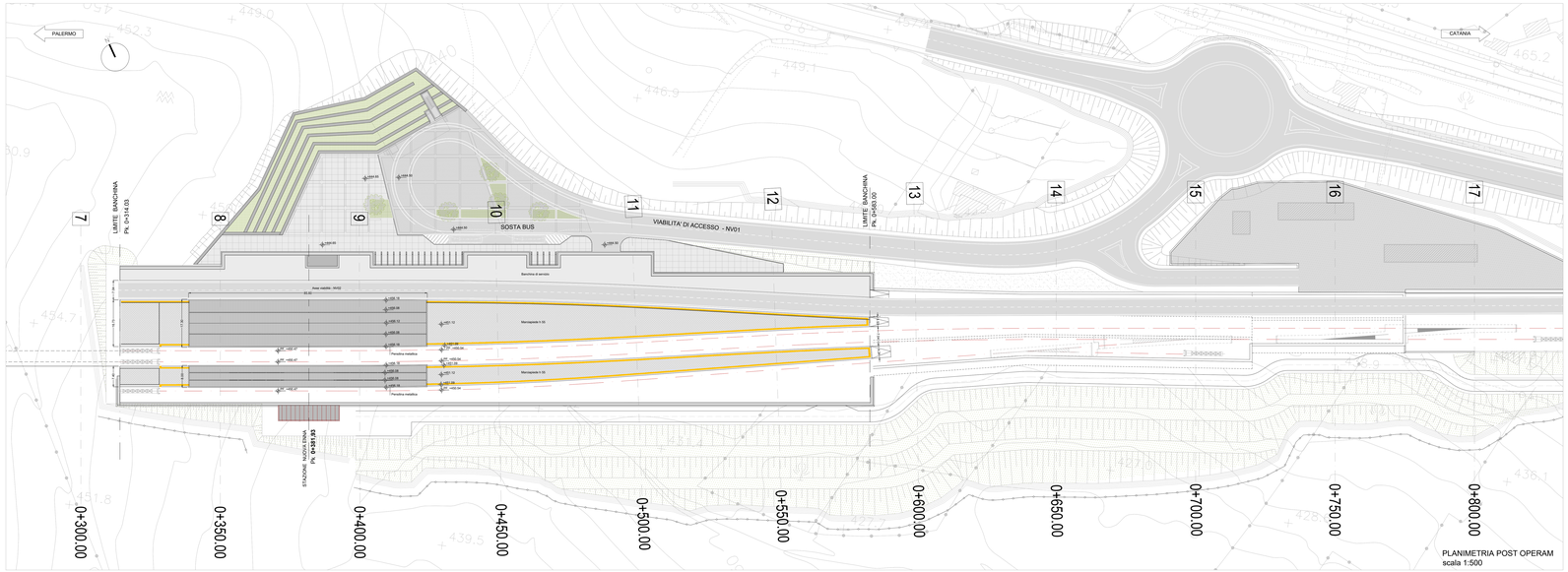

PLANIMETRIA POST OPERAM
scala 1:500

N.B: Per strutture, tecnologie e impianti compresi i drenaggi si rimanda agli elaborati specialistici.

COMMITTENTE:

RFI RETE FERROVIARIA ITALIANA
GRUPPO FERROVIE DELLO STATO ITALIANE

PROGETTAZIONE:

ITALFERR
GRUPPO FERROVIE DELLO STATO ITALIANE

DIRETTRICE FERROVIARIA MESSINA - CATANIA - PALERMO

NUOVO COLLEGAMENTO PALERMO - CATANIA

U.O. ARCHITETTURA,STAZIONI E TERRITORIO

PROGETTO DEFINITIVO

TRATTA NUOVA ENNA - DITTAINO (LOTTO 4B)

FV01 - STAZIONE NUOVA ENNA
Planimetria generale ante e post operam

SCALA:
1:500

COMMESSA	LOTTO	FASE	ENTE	TIPO DOC.	OPERA/DISCIPLINA	PROGR.	REV.
RS3V	40	D	44	P8	FV0100	001	B

Rev.	Descrizione	Redatto	Data	Verificato	Data	Approvato	Data	Autorizzato Data
A	Emissione esecutiva	D.Sciotti	Ge.2019	G. Lanzafame	Ge.2019	F.Speranzoni	Ge.2019	G. Fiorillo Dicembre 2019
B	Emissione esecutiva	D.Sciotti A.Di Stefano	Gen.2020	G. Lanzafame	Gen.2020	F.Speranzoni F.Lombardi	Gen.2020	G. Fiorillo Gennaio 2020

ITALFERR S.p.A.
U.O. ARCHITETTURA, STAZIONI E TERRITORIO
Dott. Arch. Giuseppe Fiorillo
Ordine degli Architetti P.P.C. di Roma e Provincia n. 5134

File: RS3V40D44P8FV0100001B.dwg

Pl.Elab.: 949