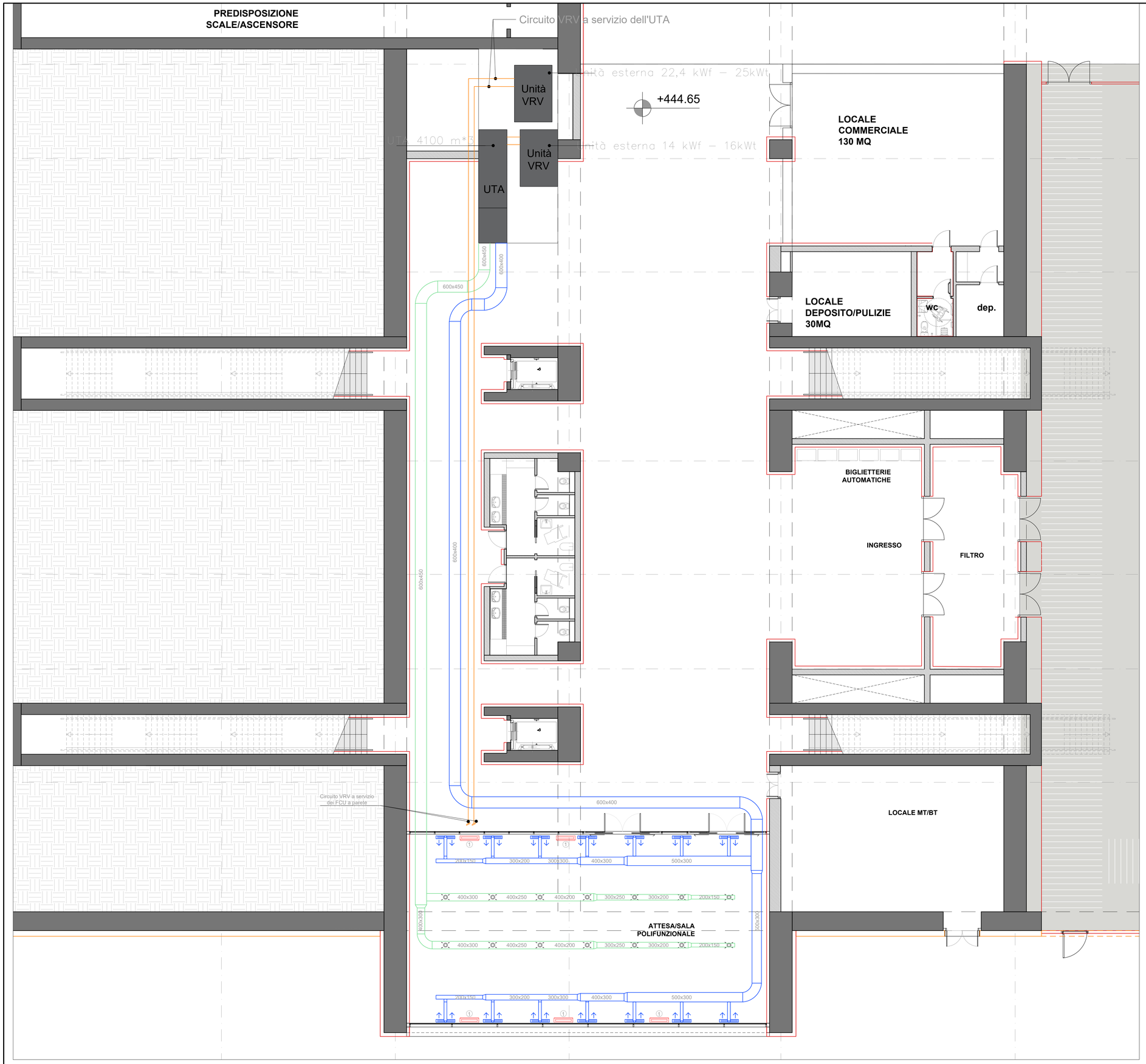

LAYOUT IMPIANTO HVAC – FABBRICATO VIAGGIATORI STAZIONE ENNA – SALA POLIFUNZIONALE

LEGENDA IMPIANTO HVAC

- TUBAZIONE DI SCARICO CONDENSA IN POLIETILENE – PENDENZA=1%
- CANALE RIPRESA ARIA
- CANALE MANDATA ARIA
- UNITA' INTERNA SISTEMA VRV/VRF
  TIPOLOGIA CASSETTA A SOFFITTO
  CAPACITA' RAFFRESCAMENTO : 4,5 kW
  CAPACITA' RISCALDAMENTO : 5 kW
  TIPOLOGIA SILENZIOSA
  ASSORBIMENTO ELETTRICO : 0.04 kW
- DIFFUSORE LINEARE 300x1000 mm
- ESTRATTORE CIRCOLARE ∅200

COMMITTENTE:

RFI RETE FERROVIARIA ITALIANA
GRUPPO FERROVIE DELLO STATO ITALIANE

PROGETTAZIONE:

ITALFERR
GRUPPO FERROVIE DELLO STATO ITALIANE

DIRETTRICE FERROVIARIA MESSINA - CATANIA - PALERMO

NUOVO COLLEGAMENTO PALERMO - CATANIA

U.O. IMPIANTI INDUSTRIALI E TECNOLOGICI

PROGETTO DEFINITIVO

TRATTA NUOVA ENNA - DITTAINO (LOTTO 4B)

Nuova Stazione Enna - Impianti meccanici
Layout - HVAC 2/2

SCALA: 1:100

COMMESSA	LOTTO	FASE	ENTE	TIPO DOC.	OPERA/DISCIPLINA	PROGR.	REV.
RS3V	40	D	17	PA	IT0103	002	A

Rev.	Descrizione	Redatto	Data	Verificato	Data	Approvato	Data	Autorizzato Data
A	Emissione Esecutiva	C. Mancone	Dicembre 2019	M. Damiani	Dicembre 2019	F. Sciarrico	Dicembre 2019	A. Falaschi Dicembre 2019

ITALFERR S.p.A.
U.O. IMPIANTI INDUSTRIALI E TECNOLOGICI
Dott. Ing. ALFREDO FALASCHI
Ordine Ingegneri di Viterbo
343

File: RS3V.4.0.D.17.PA.IT.01.0.3.002.A.DWG

n. Elab.: 997