

LEGENDA

- Rete elettrica esistente
- Rete elettrica di progetto
- Rete Consorzio Pegli Mare

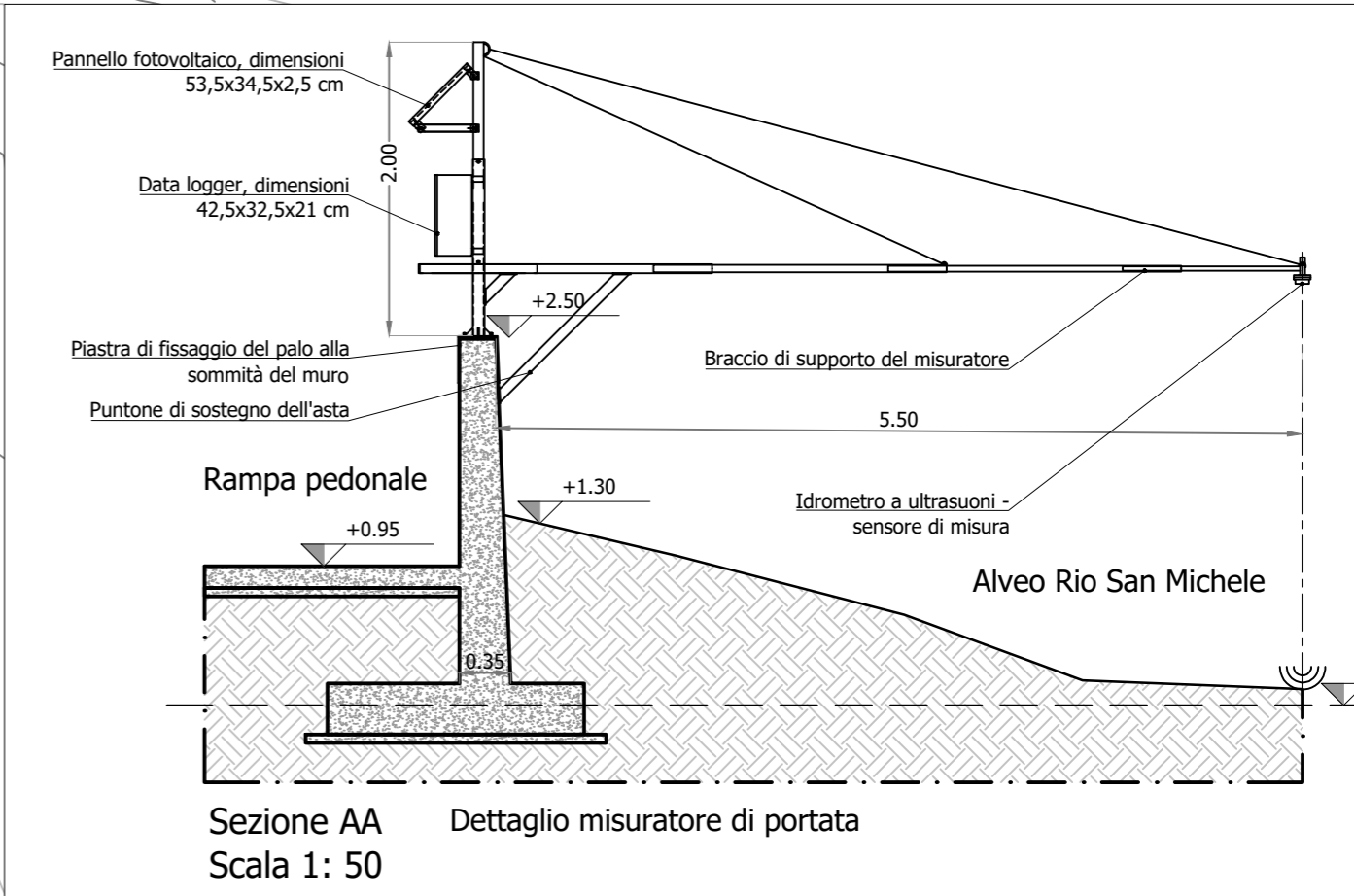
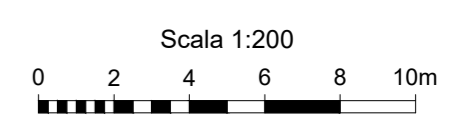

COMUNE DI GENOVA

REALIZZAZIONE DELLA NUOVA CALATA AD USO CANTIERISTICA NAVALE ALL'INTERNO DEL PORTO PETROLI DI GENOVA SESTRI PONENTE E SISTEMAZIONE IDRAULICA DEL RIO MOLINASSI

PROGETTO DEFINITIVO PER APPALTO INTEGRATO

RICOLLOCAZIONE COOPERATIVE PESCATORI PRESENTI A MULTEDO IN LOCALITA' PRA'

INTERFERENZE

Planimetria rete elettrica di progetto

PROGETTISTA INCARICATO DAL COMUNE DI GENOVA

Stantec

SCALA: **Varie**

COMMESSA	FASE	TIPO DOC.	DISCIP.	LOTTO	CONS.	REV.
45503307	PD	D	INT	D	004	0

PROGETTAZIONE:

Rev.	Descrizione Emissione	Redatto	Data	Verificato	Data	Approvato	Data
0	Prima Emissione	P. Viaro	30/04/2020	G. Lonardini	30/04/2020	G. Sembenelli	30/04/2020

IL PROGETTISTA: *G. Sembenelli*
Dot. Ing. G. Sembenelli

VERIFICATO: _____ VALIDATO: COMUNE DI GENOVA

IL RUP: _____ ASSISTENTI AL RUP: _____
Dot. Ing. S. Pinasco

MOGE: 020350 / 020351