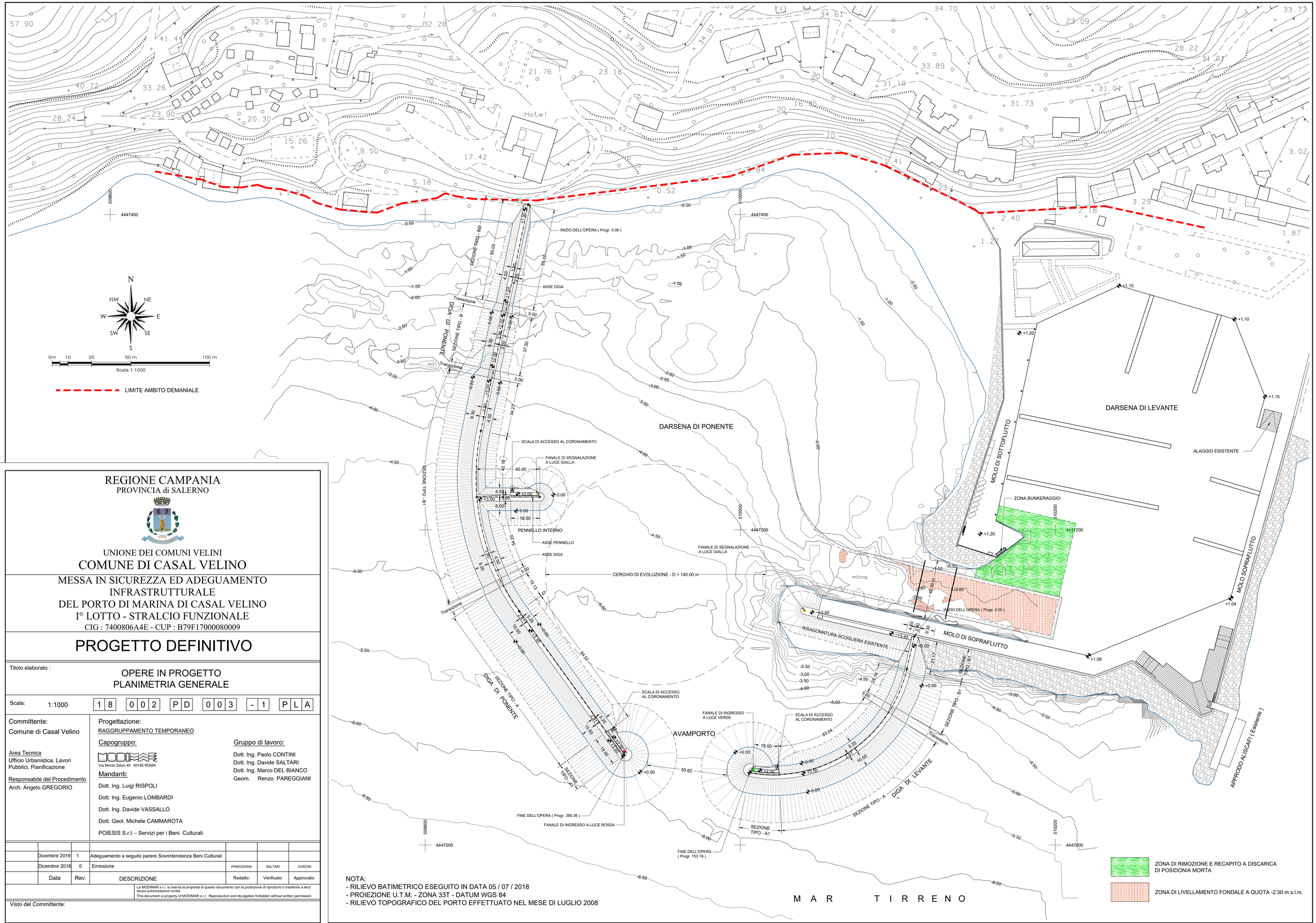

NOTA:
- RILIEVO BATIMETRICO ESEGUITO IN DATA 05 / 07 / 2018
- PROIEZIONE U.T.M. - ZONA 33T - DATUM WGS 84
- RILIEVO TOPOGRAFICO DEL PORTO EFFETTUATO NEL MESE DI LUGLIO 2008

REGIONE CAMPANIA
PROVINCIA di SALERNO

UNIONE DEI COMUNI VELINI
COMUNE DI CASAL VELINO

MESSA IN SICUREZZA ED ADEGUAMENTO INFRASTRUTTURALE DEL PORTO DI MARINA DI CASAL VELINO
I° LOTTO - STRALCIO FUNZIONALE
CIG : 7400806A4E - CUP : B79F17000080009

PROGETTO DEFINITIVO

Titolo elaborato :
OPERE IN PROGETTO
PLANIMETRIA GENERALE

Scala: 1:1000 | 1 8 | 0 0 2 | P D | 0 0 3 | - 1 | P L A

Committente:
Comune di Casal Velino

Area Tecnica
Ufficio Urbanistica, Lavori Pubblici, Pianificazione

Responsabile del Procedimento
Arch. Angelo GREGORIO

Progettazione:
RAGGRUPPAMENTO TEMPORANEO

Capogruppo:
MODIMAR
Via Monte Zebio 40 00195 ROMA

Mandanti:
Dott. Ing. Luigi RISPOLI
Dott. Ing. Eugenio LOMBARDI
Dott. Ing. Davide VASSALLO
Dott. Geol. Michele CAMMAROTA
POIESIS S.r.l. - Servizi per i Beni Culturali

Gruppo di lavoro:
Dott. Ing. Paolo CONTINI
Dott. Ing. Davide SALTARI
Dott. Ing. Marco DEL BIANCO
Geom. Renzo PAREGGIANI

Data	Rev.	DESCRIZIONE	Redatto:	Verificato:	Approvato:
Dicembre 2019	1	Adeguamento a seguito parere Sovrintendenza Beni Culturali			
Dicembre 2018	0	Emissione	PAREGGIANI	SALTARI	CONTINI

La MODIMAR s.r.l. si riserva la proprietà di questo documento con la proibizione di riprodurlo o trasferirlo a terzi senza autorizzazione scritta.
This document is property of MODIMAR s.r.l. Reproduction and divulgation forbidden without written permission

Visto del Committente: