

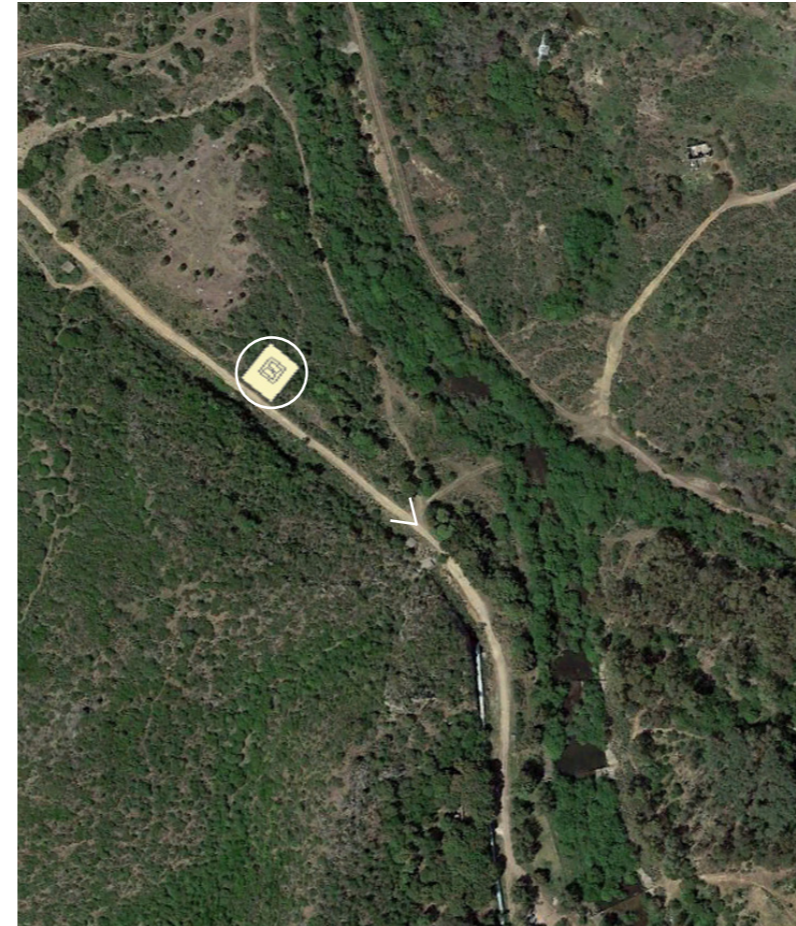

Stato attuale



Simulazione stato di progetto



Opera di progetto:
Partitore Medau Zirimilis

Punto di vista sensibile:
Punto prossimale da viabilità locale

Caratteri della sensibilità del punto di vista:
Strada carrabile a fondo mobile di accessibilità pubblica al territorio lungo la valle del Riu Su Casteddu

Coordinate del punto di vista:
39°14'49.45"N
8°49'24.52"E

Distanza dall'opera di progetto:
90 m



FSC Fondo per lo Sviluppo e la Coesione

REGIONE AUTÒNOMA DE SARDIGNA
REGIONE AUTONOMA DELLA SARDEGNA

Assessoradu de sos traballos pùblicos

Assessorato dei lavori pubblici

Ente acque della Sardegna



INTERCONNESSIONE DEI SISTEMI IDRICI
COLLEGAMENTO TIRSO-FLUMENDOSA 4° LOTTO
COLLEGAMENTO SULCIS - IGLESIENTE

(Delibera Giunta Regionale n. 44/23 del 07.11.2014 - Convenzione RAS-ENAS del 22.12.2014)

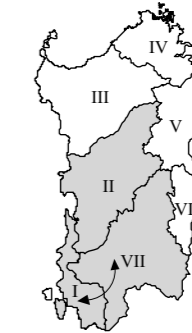

PROGETTO DI FATTIBILITÀ TECNICA - ECONOMICA
integrato con gli elaborati necessari al fine dell'ottenimento del PUA

LINEE DI INTERVENTO "A" E "C"

ELABORATI GRAFICI DI PROGETTO
PARTITORE MEDAU ZIRIMILIS
FOTOINSERIMENTO DELL'OPERA DA VIABILITA' LOCALE

Allegato:

PF.12.7

scala:

Redatto da

Mandataria:



Ing. Alberto Galli

Resp. Integrazione Prestazioni Specialistiche
SGI Studio Galli Ingegneria S.r.l.

Mandanti:

CRITERIA **MCE**
The Milan Company Srl



Ente acque della Sardegna

Dott. Andrea Soriga
Criteria S.r.l.



Ing. Domenico Castelli
STECI S.r.l.

Ing. Federico Reppis
MCE-The Milan Company S.r.l.



Ing. Umberto Pautasso
Sardegna Ingegneria S.c.a.r.l.

Il Responsabile Unico del Procedimento
Ing. Dina Cadoni

REVISIONE	MODIFICA	DATA	TECNICO	CONTROLLO
REV. 01	PER VALIDAZIONE	Settembre 2019	E.S.	A.G.