

FOTOINSERIMENTO STAZIONE DI SOLLEVAMENTO MEDAU ZIRIMILIS

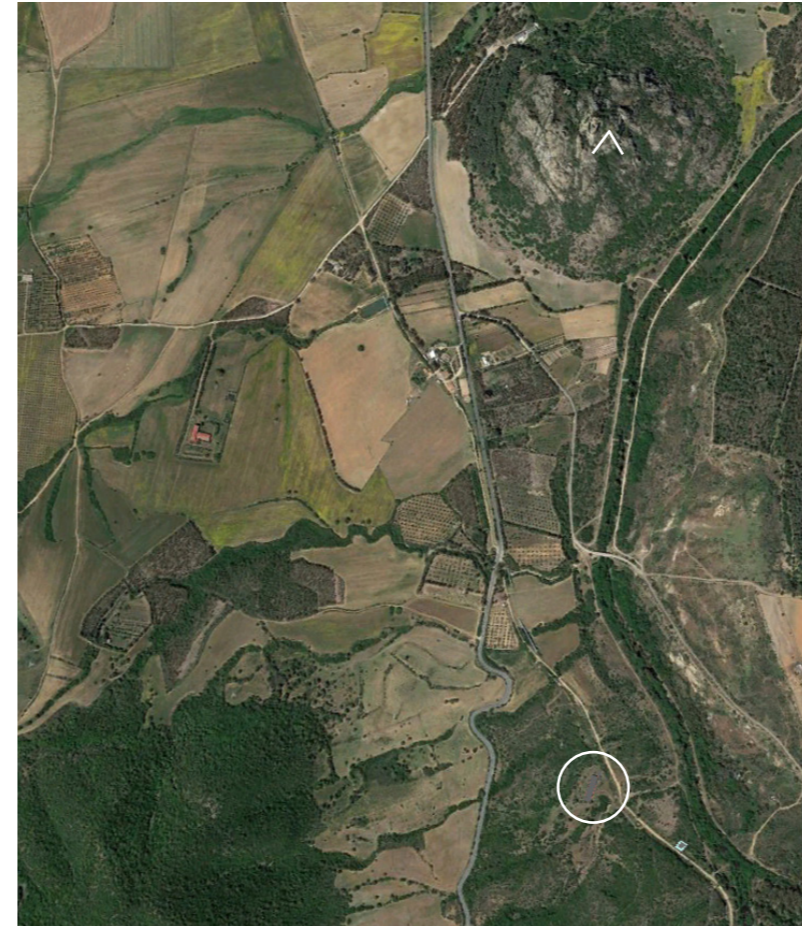

Stato attuale



Simulazione stato di progetto

**Opera di progetto:**

Stazione di sollevamento Medau Zirimilis

**Punto di vista sensibile:**

Castello dell'Acquafredda

**Caratteri della sensibilità del punto di vista:**

Bene paesaggistico e storico culturale e identitario presso omonima collina dominate il contesto, landmark del paesaggio, punto panoramico meta escursionistica

**Coordinate del punto di vista:**

39°15'42.73"N

8°49'12.73"E

**Distanza dall'opera di progetto:**

1400 m



**FSC** Fondo per lo Sviluppo e la Coesione

**REGIONE AUTÒNOMA DE SARDIGNA**  
**REGIONE AUTONOMA DELLA SARDEGNA**

Assessoradu de sos traballos pùblicos

Assessorato dei lavori pubblici

**Ente acque della Sardegna**



**INTERCONNESSIONE DEI SISTEMI IDRICI**  
**COLLEGAMENTO TIRSO-FLUMENDOSA 4° LOTTO**  
**COLLEGAMENTO SULCIS - IGLESIENTE**

(Delibera Giunta Regionale n. 44/23 del 07.11.2014 - Convenzione RAS-ENAS del 22.12.2014)

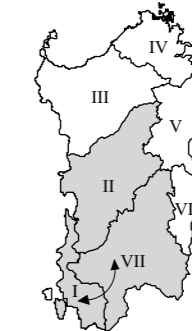

**PROGETTO DI FATTIBILITÀ TECNICA - ECONOMICA**  
integrato con gli elaborati necessari al fine dell'ottenimento del PUA

**LINEE DI INTERVENTO "A" E "C"**

**ELABORATI GRAFICI DI PROGETTO**  
**STAZIONE DI SOLLEVAMENTO MEDAU ZIRIMILIS**  
**FOTOINSERIMENTO DELL'OPERA DA CASTELLO**  
**DELL'ACQUAFREDDA**

Allegato:

**PF.14.9.2**

scala:

Redatto da

Mandataria:



**Ing. Alberto Galli**  
Resp. Integrazione Prestazioni Specialistiche  
SGI Studio Galli Ingegneria S.r.l.

Mandanti:

**CRITERIA** **MCE**  
The Milan Company Srl

Ente acque della Sardegna

**Dott. Andrea Soriga**  
Criteria S.r.l.

**Ing. Federico Reppis**  
MCE-The Milan Company S.r.l.

**Il Responsabile Unico del Procedimento**  
Ing. Dina Cadoni



**Ing. Domenico Castelli**  
STECI S.r.l.

**Ing. Umberto Pautasso**  
Sardegna Ingegneria S.c.a.r.l.

REVISIONE	MODIFICA	DATA	TECNICO	CONTROLLO
REV. 01	PER VALIDAZIONE	Settembre 2019	E.S.	A.G.