PLANIMETRIA DI PROGETTO
Scala 1:500

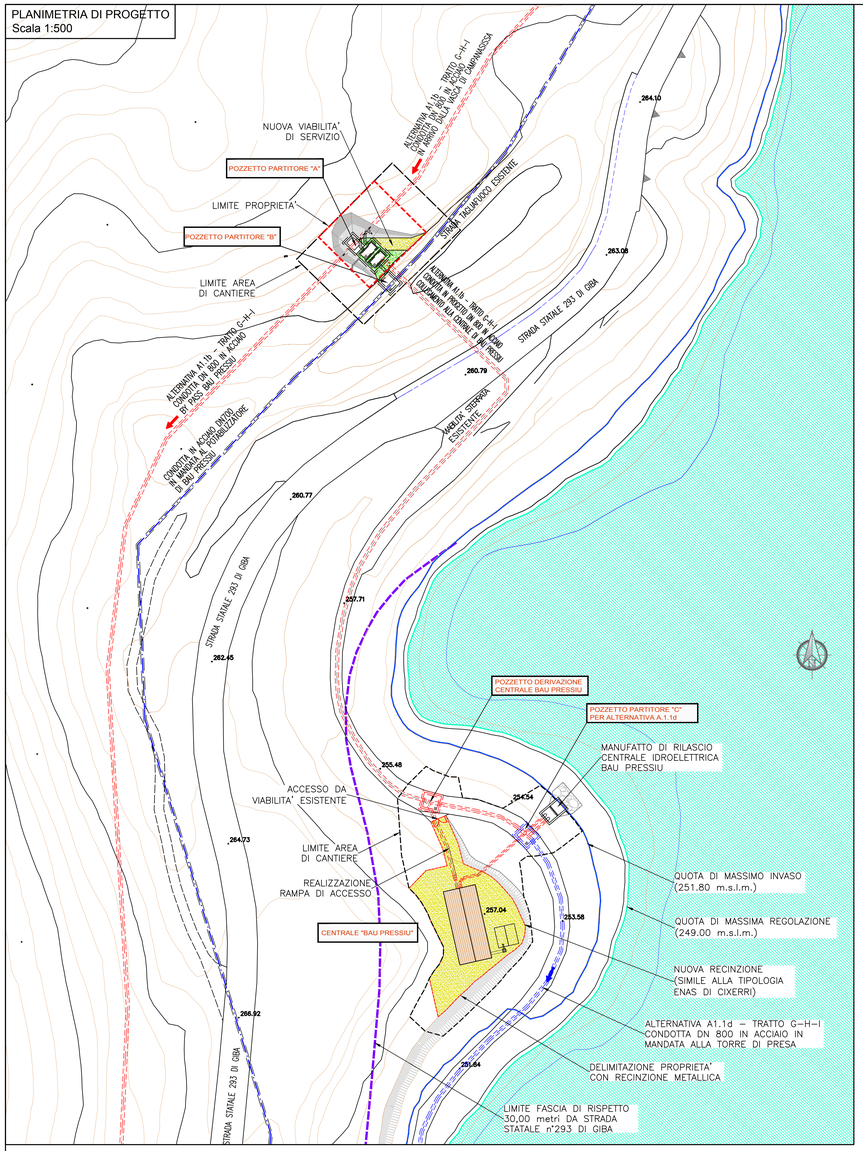

POZZETTI PARTITORI "A" E "B" BAU PRESSIU
PIANTA
Scala 1:200

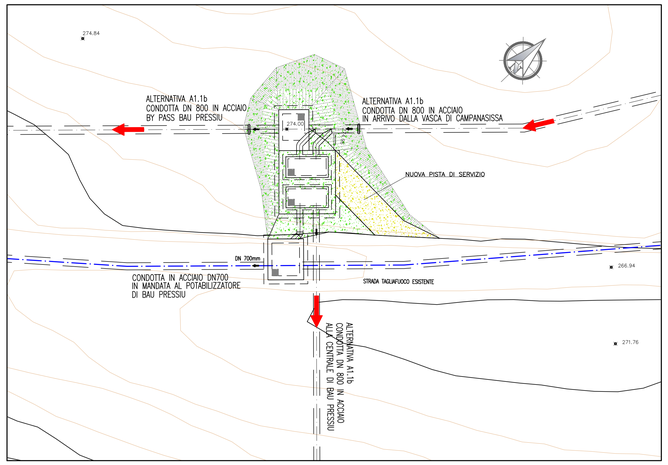

POZZETTI PARTITORI "A" E "B" BAU PRESSIU
PIANTA SEZIONATA
Scala 1:100

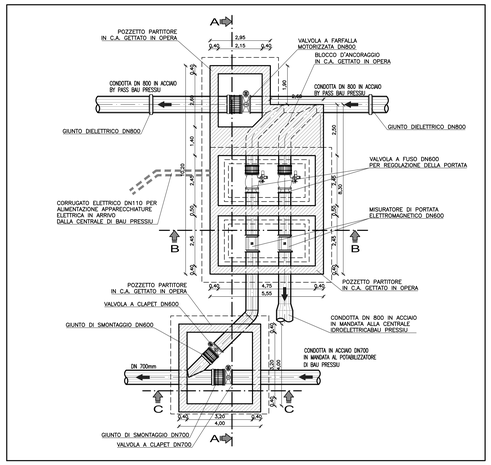

POZZETTO DI DERIVAZIONE
CENTRALE BAU PRESSIU
PIANTA SEZIONATA
Scala 1:100

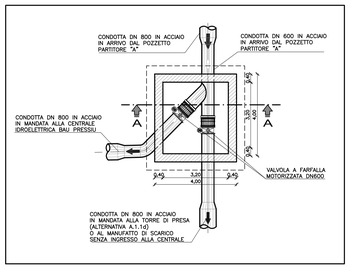

CENTRALE IDROELETTRICA BAU PRESSIU
PIANTA SEZIONATA
Scala 1:200

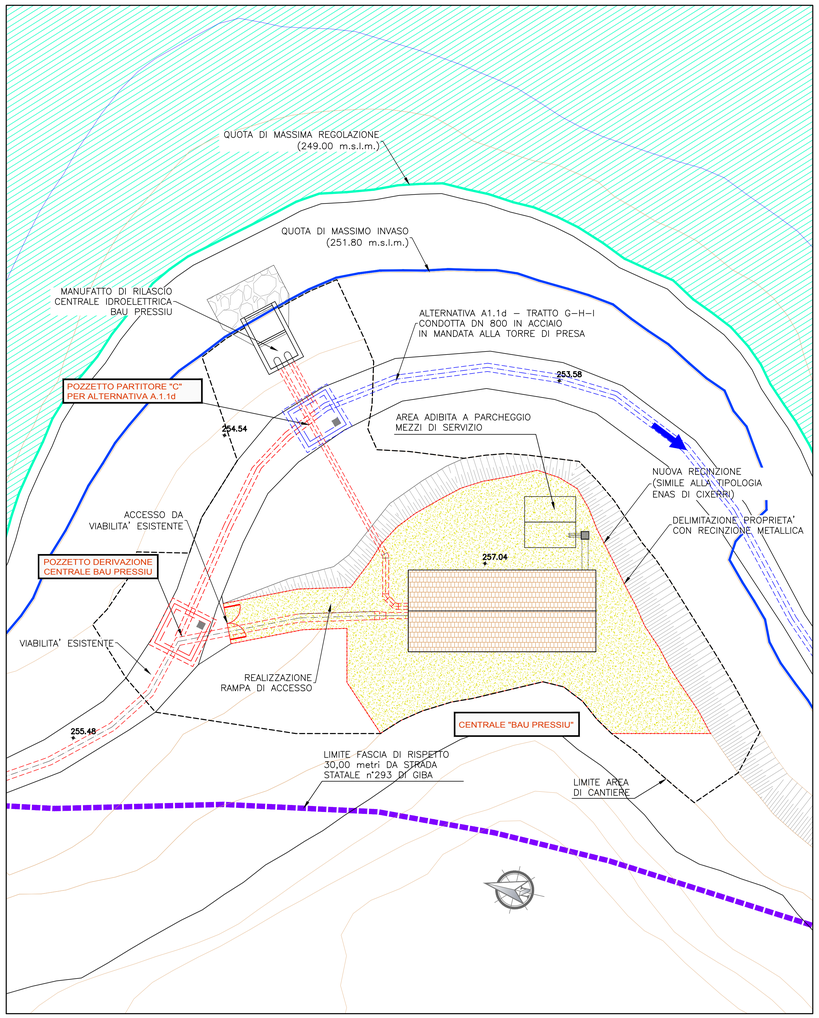

POZZETTO PARTITORE "C" BAU PRESSIU
PER ALTERNATIVA A.1.1d
PIANTA SEZIONATA
Scala 1:100

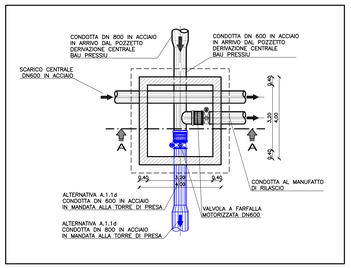

MANUFATTO DI RILASCIO
CENTRALE IDROELETTRICA BAU PRESSIU
PIANTA SEZIONATA
Scala 1:100

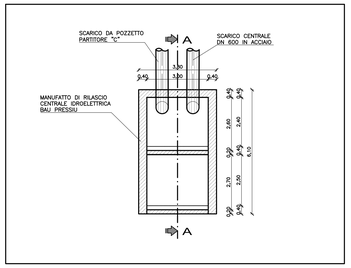

CENTRALE IDROELETTICA BAU PRESSIU
PIANTA SEZIONATA
Scala 1:100

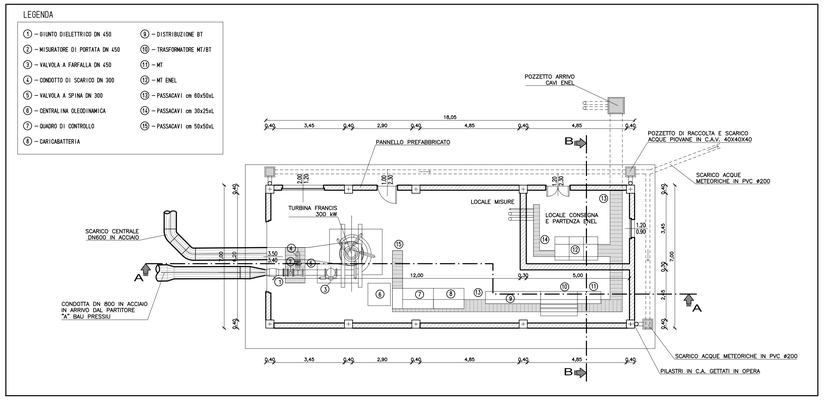

FSC Fondo per lo Sviluppo e la Coesione

REGIONE AUTÒNOMA DE SARDIGNA
REGIONE AUTONOMA DELLA SARDEGNA
Assessorato de sos trabaltos públicos
Assessorato dei lavori pubblici
Ente acque della Sardegna

INTERCONNESSIONE DEI SISTEMI IDRICI
COLLEGAMENTO TIRSO-FLUMENDOSA 4° LOTTO
COLLEGAMENTO SULCIS - IGLESIENTE
(Delibera Giunta Regionale n. 44/23 del 07.11.2014 - Convenzione RAS-ENAS del 22.12.2014)

PROGETTO DI FATTIBILITÀ TECNICA - ECONOMICA

integrato con gli elaborati necessari al fine dell'ottenimento del PUA

LINEA DI INTERVENTO A E C

ELABORATI GRAFICI DI PROGETTO
IMMISSIONE LAGO
CENTRALE IDROELETTRICA BAU PRESSIU
E POZZETTI PARTITORI
PLANIMETRIA E PIANTE

Allegato: **PF.16.8**
scala: 1:500/100

Redatto da

Mandataria:
SGI STUDIO GALLI INGEGNERIA
Ing. Alberto Galli
Resp. Integrazione Prestazioni Specialistiche
SGI Studio Galli Ingegneria S.r.l.

Mandanti:
CRITERIA
MCE
The Milan Company Srl
Dott. Andrea Soriga
Criteria S.r.l.
Ing. Federico Repossi
MCE-The Milan Company S.r.l.
STECI S.r.l. SOCIETÀ DI INGEGNERIA
Ing. Domenico Castelli
STECI S.r.l.
Ing. Umberto Pautasso
Sardegna Ingegneria S.r.l.

Ente acque della Sardegna
Il Responsabile Unico del Procedimento
Ing. Dina Cadoni

REVISIONE	MODIFICA	DATA	TECNICO	CONTROLLO
REV. 00	PRIMA EMISSIONE	Maggio 2019	N.G.	D.C.
REV. 01	PER VALIDAZIONE	Settembre 2019	N.G.	D.C.
REV. 02	PER VALIDAZIONE E RICHIESTE ENAS	Dicembre 2019	F.C.	D.C.
REV. 03	PER VALIDAZIONE E RICHIESTE ENAS	Gennaio 2020	F.C.	D.C.