

PROSPETTO SUD

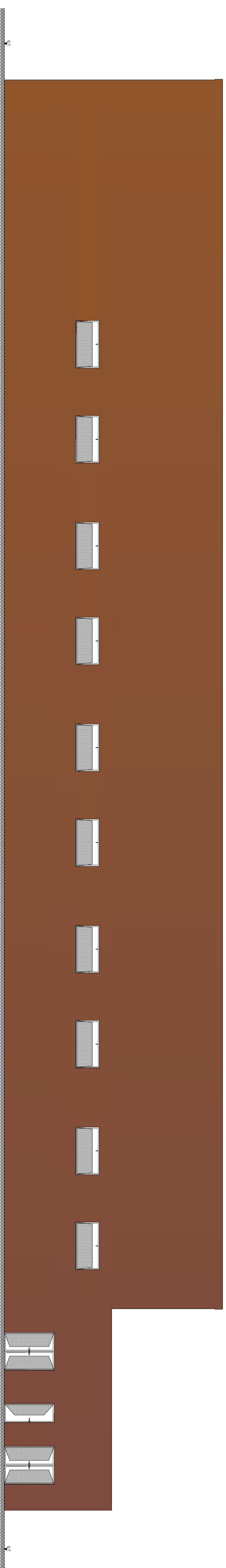

PROSPETTO NORD

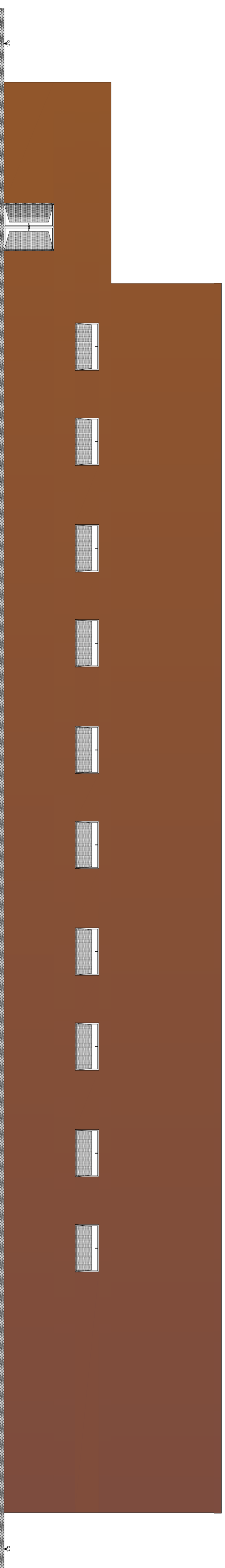

PROSPETTO OVEST

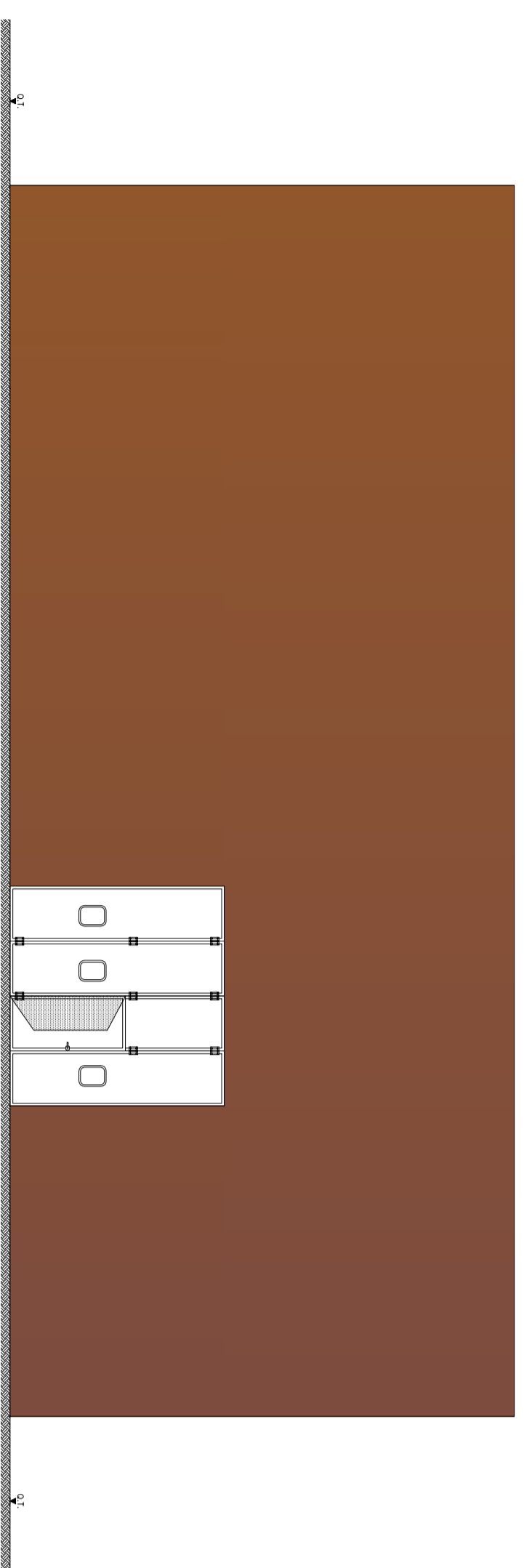

PROSPETTO EST

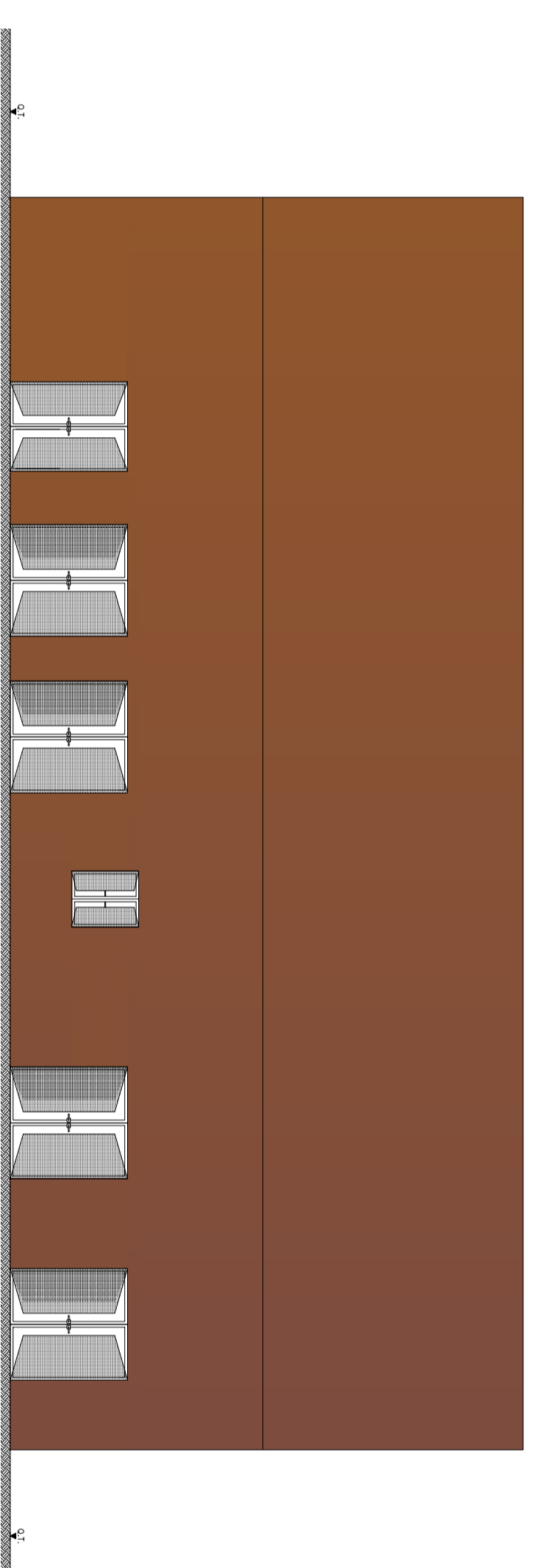

REGIONE AUTONOMA DELLA SARDEGNA
ASSESSORATO DEI LAVORI PUBBLICI
Ente acque della Sardegna

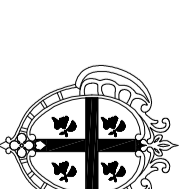

INTERCONNESSIONE DEI SISTEMI IDRICI
COLLEGAMENTO TIRSO-LUMENOGSA 4° LOTTO
COLLEGAMENTO SULOIS - IGLESIENTE
Dall'Ente Giuria Regionale n. 44723 del 07/11/2014 - Convenzione RAS-SENS del 22/12/2014

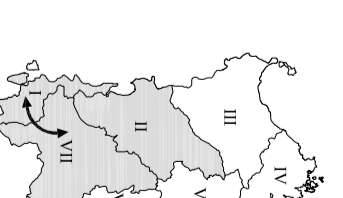

PROGETTO DI FATIBILITÀ TECNICA - ECONOMICA
Integrato con gli elaborati necessari al fine dell'ottenimento del PUA

LINEE DI INTERVENTO "A" "E" "C"
SISTEMA POMPAGGIO TURBINAGGIO "MONTE FRANU"
PROSPETTI

Allegato:
PF.18.9

scale: 1:100

Mandatari:

Reddito da

SGI Sig. Alberto Gatti
Mandatari
CRITERIA The Milan Company Srl
MCE Sig. Federico Mignani
STED Sig. Dario Colini

Ente acquire della Sardegna
#Responsabilità tecnico ed economico
Sig. Dario Colini

REGIONE	MANIFATTURA	DATA	TECNICO	CONTRATTO
SA	SA	2014	1:50	4.4