

FOTOINSERIMENTO CAMPO FOTOVOLTAICO MONTE PRANU



Stato attuale



Simulazione stato di progetto

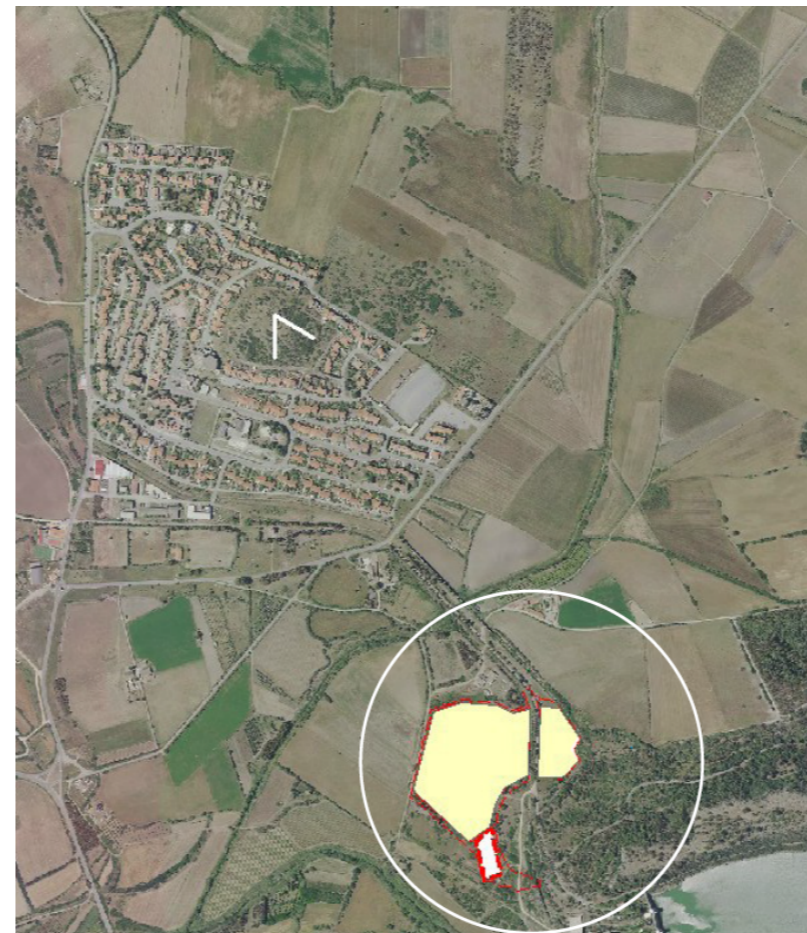

**Opera di progetto:**  
Campo fotovoltaico Monte Pranu

**Punto di vista sensibile:**  
Parco urbano collina di Tratalias

**Caratteri della sensibilità del punto di vista:**  
Punto di vista pubblico morfologicamente dominante

**Coordinate del punto di vista:**  
39° 6' 14.50"N  
8°34' 46.61"E

**Distanza dall'opera di progetto:**  
800 m



**FSC** Fondo per lo Sviluppo e la Coesione

**REGIONE AUTÒNOMA DE SARDIGNA**  
**REGIONE AUTONOMA DELLA SARDEGNA**  
Assessoradu de sos traballos pùblicos  
Assessorato dei lavori pubblici  
**Ente acque della Sardegna**

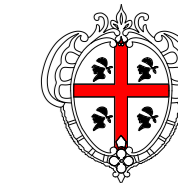

**INTERCONNESSIONE DEI SISTEMI IDRICI**  
**COLLEGAMENTO TIRSO-FLUMENDOSA 4° LOTTO**  
**COLLEGAMENTO SULCIS - IGLESIENTE**

(Delibera Giunta Regionale n. 44/23 del 07.11.2014 - Convenzione RAS-ENAS del 22.12.2014)

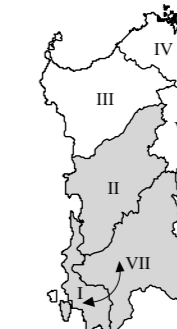

**PROGETTO DI FATTIBILITÀ TECNICA - ECONOMICA**  
integrato con gli elaborati necessari al fine dell'ottenimento del PUA



**LINEE DI INTERVENTO "A" E "C"**

**ELABORATI GRAFICI DI PROGETTO**  
**FOTOINSERIMENTO DELLE OPERE DI POMPAGGIO**  
**TURBINAGGIO "MONTE PRANU" E CAMPO FOTOVOLTAICO**  
**DA PARCO URBANO DI TRATALIAS**



Allegato:  
**PF.19.7.2**  
scala:

Redatto da

Mandataria:  **Ing. Alberto Galli**  
Resp. Integrazione Prestazioni Specialistiche  
SGI Studio Galli Ingegneria S.r.l.

Mandanti:  **MCE**  
The Milan Company Srl  Ente acque della Sardegna

**Dott. Andrea Soriga**  
Criteria S.r.l. **Ing. Federico Reppsi**  
MCE-The Milan Company S.r.l.

 **Ing. Domenico Castelli**  
STECI S.r.l.  **Ing. Umberto Pautasso**  
Sardegna Ingegneria S.c.a.r.l.

**Il Responsabile Unico del Procedimento**  
Ing. Dina Cadoni

REVISIONE	MODIFICA	DATA	TECNICO	CONTROLLO
REV. 01	PER VALIDAZIONE	Settembre 2019	E.S.	A.G.
REV. 02	PER VALIDAZIONE E RICHIESTE ENAS	Ottobre 2019	E.S.	A.G.
REV. 03	PER VALIDAZIONE E RICHIESTE ENAS	Dicembre 2019	E.S.	A.G.